เอกสารแนบที่ 21

บันทึก ชนิด ปริมาณ กากของเสียแยกตามประเภท

Monthly Hazardous Waste Transport Report as January 2022
JFE Steel Galvanizing(Thailand)

ลำดับที่	เลขที่อ้างอิง	เลขที่ใบกำกับ	วันที่ส่ง	ผู้รับกำจัด	กท. รถขนส่ง	ชื่อวัสดุที่ไม่ใช้แล้ว	ปริมาณ (กก.)
1	2875639	FS69903	06/01/2565	บริษัท ฟอร์ซี คอร์ ปอเรชั่น จำกัด	71-1618ปท.	wastewater sludge (กากตะกอนจากระบบบำบัดน้ำเสีย)	2,610.00
2	2875640	FS69901	06/01/2565	บริษัท ฟอร์ซี คอร์ ปอเรชั่น จำกัด	71-1618ปท.	Contaminated Fabric	1,290.00
3	2877674	M650111001113	11/01/2565	บริษัท ฟอร์ซี คอร์ ปอเรชั่น จำกัด	71-1618 ปท	Contaminated Fabric	3,300.00
4	2877691	M650111001119	11/01/2565	บริษัท ฟอร์ซี คอร์ ปอเรชั่น จำกัด	71-1618 ปท	wastewater sludge (กากตะกอนจากระบบบำบัดน้ำเสีย)	6,380.00
5	2882917	FS54434	12/01/2565	บริษัท ฟอร์ซี คอร์ ปอเรชั่น จำกัด	71-2710 ปท	wasted oil (น้ำมันจากระบบบำบัดน้ำเสีย)	7,880.00
6	2883773	M650118002405	18/01/2565	บริษัท ฟอร์ซี คอร์ ปอเรชั่น จำกัด	71-1618 ปท	Contaminated Fabric	1,790.00
7	2883781	M650118002410	18/01/2565	บริษัท ฟอร์ซี คอร์ ปอเรชั่น จำกัด	71-1618 ปท	wastewater sludge (กากตะกอนจากระบบบำบัดน้ำเสีย)	8,530.00
8	2892137	22001	21/01/2565	บจก.ไทยปาร์คเกอร์ไรซิ่ง	71-0800สป	ภาชนะปนเปื้อนเคมีภัณฑ์	300.00
9	2892135	FS70878	24/01/2565	บริษัท ฟอร์ซี คอร์ ปอเรชั่น จำกัด	71-1618ปท.	Contaminated Fabric	3,860.00
10	2889496	M650125003738	25/01/2565	บริษัท ฟอร์ซี คอร์ ปอเรชั่น จำกัด	71-1618 ปท	wastewater sludge (กากตะกอนจากระบบบำบัดน้ำเสีย)	9,030.00
11	2889506	M650125003746	25/01/2565	บริษัท ฟอร์ซี คอร์ ปอเรชั่น จำกัด	71-1618 ปท	Contaminated Fabric	800.00
12	2889516	M650125003750	25/01/2565	บริษัท ฟอร์ซี คอร์ ปอเรชั่น จำกัด	71-1618 ปท	Fluorescent (หลอดไฟใช้แล้ว)	20.00
13	2891494	M650127004194	27/01/2565	บริษัท ฟอร์ซี คอร์ ปอเรชั่น จำกัด	71-2710 ปท	wasted oil (น้ำมันจากระบบบำบัดน้ำเสีย)	8,310.00
14	2900687	22002	28/01/2565	บจก.ไทยปาร์คเกอร์ไรซิ่ง	71-4001สป.	ภาชนะปนเปื้อนเคมีภัณฑ์	300.00

PREPARED BY URIRAT T.
ENVIRONMENT & WASTE MANAGEMENT OFFICER.

Monthly Hazardous Waste Transport Report as February 2022
JFE Steel Galvanizing(Thailand)

ลำดับที่	เลขที่อ้างอิง	เลขที่ใบกำกับ	วันที่ส่ง	ผู้รับกำจัด	กท. รถขนส่ง	ชื่อวัสดุที่ไม่ใช้แล้ว	ปริมาณ (กก.)
1	2894900	M650201004864	01/02/2565	บริษัท ฟอร์ซี คอร์ ปอเรชั่น จำกัด	71-1618 ปท	Contaminated Fabric	3,750.00
2	2894905	M650201004867	01/02/2565	บริษัท ฟอร์ซี คอร์ ปอเรชั่น จำกัด	71-1618 ปท	wastewater sludge (กากตะกอนจากระบบบำบัดน้ำเสีย)	7,650.00
3	2904550	FS70244	08/02/2565	บริษัท ฟอร์ซี คอร์ ปอเรชั่น จำกัด	70-7813ปท	wastewater sludge (กากตะกอนจากระบบบำบัดน้ำเสีย)	6,510.00
4	2904552	FS70245	08/02/2565	บริษัท ฟอร์ซี คอร์ ปอเรชั่น จำกัด	70-7813ปท	Contaminated Fabric	2,860.00
5	2907287	22003	11/02/2565	บจก.ไทยปาร์คเกอร์ไรซิ่ง	71-4000สป.	ภาชนะปนเปื้อนเคมีภัณฑ์	300.00
6	2907039	M650215007610	15/02/2565	บริษัท ฟอร์ซี คอร์ ปอเรชั่น จำกัด	71-1568 ปท	Refractory Bricks	630.00
7	2907062	M650215007624	15/02/2565	บริษัท ฟอร์ซี คอร์ ปอเรชั่น จำกัด	71-1568 ปท	Contaminated Fabric	1,290.00
8	2907064	M650215007626	15/02/2565	บริษัท ฟอร์ซี คอร์ ปอเรชั่น จำกัด	1-1568 ปท	wastewater sludge (กากตะกอนจากระบบบำบัดน้ำเสีย)	6,940.00
9	2907247	SS2202016	15/02/2565	บริษัท แซนด์ซอร์ จำกัด	ถฮ7442กทม	Used oil	1,000.00
10	2907250	SS2202017	15/02/2565	บริษัท แซนด์ซอร์ จำกัด	2ผฐ9087 กทม.	Used oil	1,400.00
11	2909683	M650218008189	18/02/2565	บริษัท ฟอร์ซี คอร์ ปอเรชั่น จำกัด	71-1563 ปท	wasted oil (น้ำมันจากระบบบำบัดน้ำเสีย)	8,790.00
12	2913122	22004	18/02/2565	บจก.ไทยปาร์คเกอร์ไรซิ่ง	71-3332สป	ภาชนะปนเปื้อนเคมีภัณฑ์	180.00
13	2912531	M650222008810	22/02/2565	บริษัท ฟอร์ซี คอร์ ปอเรชั่น จำกัด	70-7815 ปท	Bag filter	1,420.00
14	2912534	M650222008813	22/02/2565	บริษัท ฟอร์ซี คอร์ ปอเรชั่น จำกัด	70-7815 ปท	Contaminated Fabric	1,480.00
15	2912536	M650222008815	22/02/2565	บริษัท ฟอร์ซี คอร์ ปอเรชั่น จำกัด	70-7815 ปท	wastewater sludge (กากตะกอนจากระบบบำบัดน้ำเสีย)	7,730.00
16	2921701	22005	25/02/2565	บจก.ไทยปาร์คเกอร์ไรซิ่ง	71-4000สป.	ภาชนะปนเปื้อนเคมีภัณฑ์	180.00

PREPARED BY URIRAT T.
ENVIRONMENT & WASTE MANAGEMENT OFFICER.

Monthly Hazardous Waste Transport Report as March 2022
JFE Steel Galvanizing(Thailand)

ลำดับที่	เลขที่อ้างอิง	เลขที่ใบกำกับ	วันที่ส่ง	ผู้รับกำจัด	ทท. รถขนส่ง	ชื่อวัสดุที่ไม่ใช้แล้ว	ปริมาณ (กก.)
1	2918766	M650301010290	01/03/2565	บริษัท ฟอร์ซี คอร์ ปอเรชั่น จำกัด	70-7725 ปท	wastewater sludge (กากตะกอนจากระบบบำบัดน้ำเสีย)	7,100.00
2	2918779	M650301010295	01/03/2565	บริษัท ฟอร์ซี คอร์ ปอเรชั่น จำกัด	70-7725 ปท	Contaminated Fabric	2,160.00
3	2924468	22006	04/03/2565	บจก.ไทยปาร์คเกอร์ไรซิ่ง	71-4000สป.	ภาชนะปนเปื้อนเคมีภัณฑ์	300.00
4	2924743	M650308011792	08/03/2565	บริษัท ฟอร์ซี คอร์ ปอเรชั่น จำกัด	71-1940 ปท	wasted oil (น้ำมันจากระบบบำบัดน้ำเสีย)	8,390.00
5	2924834	M650308011810	08/03/2565	บริษัท ฟอร์ซี คอร์ ปอเรชั่น จำกัด	71-1618 ปท	Contaminated Fabric	3,400.00
6	2924838	M650308011811	08/03/2565	บริษัท ฟอร์ซี คอร์ ปอเรชั่น จำกัด	71-1618 ปท	wastewater sludge (กากตะกอนจากระบบบำบัดน้ำเสีย)	8,020.00
7	2930439	M650315013204	15/03/2565	บริษัท ฟอร์ซี คอร์ ปอเรชั่น จำกัด	71-1618 ปท	Contaminated Fabric	2,690.00
8	2930445	M650315013208	15/03/2565	บริษัท ฟอร์ซี คอร์ ปอเรชั่น จำกัด	71-1618 ปท	wastewater sludge (กากตะกอนจากระบบบำบัดน้ำเสีย)	6,290.00
9	2931824	M650316013552	16/03/2565	บริษัท บางปู เอนไวรอนเมนทอล คอมเพล็กซ์ จำกัด	2 ผภ 7720 กท	Ink Cartridge	90.00
10	2943986	22007	18/03/2565	บจก.ไทยปาร์คเกอร์ไรซิ่ง	71-3332สป	ภาชนะปนเปื้อนเคมีภัณฑ์	300.00
11	2935992	M650322014543	22/03/2565	บริษัท ฟอร์ซี คอร์ ปอเรชั่น จำกัด	70-7814 ปท	Fluorescent (หลอดไฟใช้แล้ว)	130.00
12	2936032	M650322014556	22/03/2565	บริษัท ฟอร์ซี คอร์ ปอเรชั่น จำกัด	70-7814 ปท	Contaminated Fabric	3,040.00
13	2936034	M650322014557	22/03/2565	บริษัท ฟอร์ซี คอร์ ปอเรชั่น จำกัด	70-7814 ปท	wastewater sludge (กากตะกอนจากระบบบำบัดน้ำเสีย)	8,620.00
14	2958496	22008	25/03/2565	บจก.ไทยปาร์คเกอร์ไรซิ่ง	71-4000สป.	ภาชนะปนเปื้อนเคมีภัณฑ์	300.00
15	2941890	M650329016031	29/03/2565	บริษัท ฟอร์ซี คอร์ ปอเรชั่น จำกัด	71-3879 ปท	Contaminated Fabric	1,910.00
16	2941893	M650329016033	29/03/2565	บริษัท ฟอร์ซี คอร์ ปอเรชั่น จำกัด	71-3879 ปท	wastewater sludge (กากตะกอนจากระบบบำบัดน้ำเสีย)	8,030.00
17	2943212	M650330016282	30/03/2565	บริษัท แซนด์ซอร์ จำกัด	ถอ7442 กท	Used oil	1,600.00

PREPARED BY URIRAT T.
ENVIRONMENT & WASTE MANAGEMENT OFFICER.

Monthly Hazardous Waste Transport Report as April 2022
JFE Steel Galvanizing(Thailand)

ลำดับที่	เลขที่อ้างอิง	เลขที่ใบกำกับ	วันที่ส่ง	ผู้รับกำจัด	ทท. รถขนส่ง	ชื่อวัสดุที่ไม่ใช้แล้ว	ปริมาณ (กก.)
1	2944878	M650401016632	01/04/2565	บริษัท ฟอร์ซี คอร์ ปอเรชั่น จำกัด	71-2638 ปท	wasted oil (น้ำมันจากระบบบำบัดน้ำเสีย)	8,970.00
2	2947865	M650405017332	05/04/2565	บริษัท ฟอร์ซี คอร์ ปอเรชั่น จำกัด	71-1541 ปท	Contaminated Fabric	2,110.00
3	2947868	M650405017334	05/04/2565	บริษัท ฟอร์ซี คอร์ ปอเรชั่น จำกัด	71-1541 ปท	wastewater sludge (กากตะกอนจากระบบบำบัดน้ำเสีย)	9,570.00
4	2948348	M650405017461	05/04/2565	บริษัท ฟอร์ซี คอร์ ปอเรชั่น จำกัด	71-2638 ปท	wasted oil (น้ำมันจากระบบบำบัดน้ำเสีย)	5,520.00
5	2949567	M650407017794	07/04/2565	บริษัท ฟอร์ซี คอร์ ปอเรชั่น จำกัด	71-2710 ปท	wasted oil (น้ำมันจากระบบบำบัดน้ำเสีย)	8,590.00
6	2950167	M650407017957	07/04/2565	บริษัท ฟอร์ซี คอร์ ปอเรชั่น จำกัด	71-1613 ปท	wastewater sludge (กากตะกอนจากระบบบำบัดน้ำเสีย)	7,540.00
7	2962770	22009	08/04/2565	บจก.ไทยปาร์คเกอร์ไรซิ่ง	71-4001สป.	ภาชนะปนเปื้อนเคมีภัณฑ์	300.00
8	2953358	M650412018680	12/04/2565	บริษัท ฟอร์ซี คอร์ ปอเรชั่น จำกัด	71-1772 ปท	Machining Sludge (ผงเหล็กจากการเจียร)	700.00
9	2953402	M650412018695	12/04/2565	บริษัท ฟอร์ซี คอร์ ปอเรชั่น จำกัด	71-1568 ปท	Slurry sludge	14,180.00
10	2953412	M650412018700	12/04/2565	บริษัท ฟอร์ซี คอร์ ปอเรชั่น จำกัด	71-1541 ปท	wastewater sludge (กากตะกอนจากระบบบำบัดน้ำเสีย)	8,630.00
11	2953435	M650412018705	12/04/2565	บริษัท ฟอร์ซี คอร์ ปอเรชั่น จำกัด	71-1618 ปท	Slurry sludge	9,610.00
12	2953646	M650412018751	12/04/2565	บริษัท ฟอร์ซี คอร์ ปอเรชั่น จำกัด	71-1752 ปท	Slurry sludge	9,700.00
13	2955375	M650419018984	19/04/2565	บริษัท ฟอร์ซี คอร์ ปอเรชั่น จำกัด	71-1583 ปท	Contaminated Fabric	5,140.00
14	2961593	22010	22/04/2565	บจก.ไทยปาร์คเกอร์ไรซิ่ง	71-3332สป	ภาชนะปนเปื้อนเคมีภัณฑ์	300.00
15	2961066	M650426020345	26/04/2565	บริษัท ฟอร์ซี คอร์ ปอเรชั่น จำกัด	71-1541 ปท	Contaminated Fabric	990.00
16	2961071	M650426020348	26/04/2565	บริษัท ฟอร์ซี คอร์ ปอเรชั่น จำกัด	71-1541 ปท	สารละลายผสม	10.00
17	2961077	M650426020349	26/04/2565	บริษัท ฟอร์ซี คอร์ ปอเรชั่น จำกัด	71-1541 ปท	Machining Sludge (ผงเหล็กจากการเจียร)	70.00
18	2961084	M650426020350	26/04/2565	บริษัท ฟอร์ซี คอร์ ปอเรชั่น จำกัด	71-1541 ปท	wastewater sludge (กากตะกอนจากระบบบำบัดน้ำเสีย)	7,610.00

PREPARED BY URIRAT T.
ENVIRONMENT & WASTE MANAGEMENT OFFICER.

Monthly Hazardous Waste Transport Report as May 2022
JFE Steel Galvanizing(Thailand)

ลำดับที่	เลขที่อ้างอิง	เลขที่ใบกำกับ	วันที่ส่ง	ผู้รับกำจัด	ทท. รถขนส่ง	ชื่อวัสดุที่ไม่ใช้แล้ว	ปริมาณ (กก.)
1	2966678	M650503021626	03/05/2565	บริษัท ฟอร์ซี คอร์ ปอเรชั่น จำกัด	71-2404 ปท	Contaminated Fabric	1,000.00
2	2966689	M650503021630	03/05/2565	บริษัท ฟอร์ซี คอร์ ปอเรชั่น จำกัด	71-2404 ปท	wastewater sludge (กากตะกอนจากระบบบำบัดน้ำเสีย)	9,590.00
3	2972805	22011	06/05/2565	บจก.ไทยปาร์คเกอร์ไรซิ่ง	71-0800สป	ภาชนะปนเปื้อนเคมีภัณฑ์	300.00
4	2972171	M650510022906	10/05/2565	บริษัท ฟอร์ซี คอร์ ปอเรชั่น จำกัด	71-1618 ปท	wastewater sludge (กากตะกอนจากระบบบำบัดน้ำเสีย)	9,140.00
5	2973441	M650511023212	11/05/2565	บริษัท ฟอร์ซี คอร์ ปอเรชั่น จำกัด	70-7725 ปท	Contaminated Fabric	4,660.00
6	2976678	M650516024121	16/05/2565	บริษัท ฟอร์ซี คอร์ ปอเรชั่น จำกัด	71-1539 ปท	wasted oil (น้ำมันจากระบบบำบัดน้ำเสีย)	7,860.00
7	2977182	M650517024187	17/05/2565	บริษัท ฟอร์ซี คอร์ ปอเรชั่น จำกัด	71-1618 ปท	Contaminated Fabric	3,260.00
8	2977189	M650517024189	17/05/2565	บริษัท ฟอร์ซี คอร์ ปอเรชั่น จำกัด	71-1618 ปท	wastewater sludge (กากตะกอนจากระบบบำบัดน้ำเสีย)	8,840.00
9	2984466	22012	19/05/2565	บจก.ไทยปาร์คเกอร์ไรซิ่ง	71-4000สป.	ภาชนะปนเปื้อนเคมีภัณฑ์	300.00
10	2984069	M650524025386	24/05/2565	บริษัท ฟอร์ซี คอร์ ปอเรชั่น จำกัด	71-1618 ปท	Contaminated Fabric	3,020.00
11	2984096	M650524025392	24/05/2565	บริษัท ฟอร์ซี คอร์ ปอเรชั่น จำกัด	71-1618 ปท	wastewater sludge (กากตะกอนจากระบบบำบัดน้ำเสีย)	9,020.00
12	2989706	22013	19/05/2565	บจก.ไทยปาร์คเกอร์ไรซิ่ง	71-0800 สป	ภาชนะปนเปื้อนเคมีภัณฑ์	300.00
13	2990194	M650531026699	31/05/2565	บริษัท ฟอร์ซี คอร์ ปอเรชั่น จำกัด	71-1618 ปท	Contaminated Fabric	3,090.00
14	2990199	M650531026700	31/05/2565	บริษัท ฟอร์ซี คอร์ ปอเรชั่น จำกัด	71-1618 ปท	wastewater sludge (กากตะกอนจากระบบบำบัดน้ำเสีย)	9,200.00

PREPARED BY URIRAT T.
ENVIRONMENT & WASTE MANAGEMENT OFFICER.

Monthly Hazardous Waste Transport Report as June 2022
JFE Steel Galvanizing(Thailand)

ลำดับที่	เลขที่อ้างอิง	เลขที่ใบกำกับ	วันที่ส่ง	ผู้รับกำจัด	ทท. รถขนส่ง	ชื่อวัสดุที่ไม่ใช้แล้ว	ปริมาณ (กก.)
1	2994036	M650604027569	04/06/2565	บริษัท ฟอร์ซี คอร์ ปอเรชั่น จำกัด	71-1539 ปท	wasted oil (น้ำมันจากระบบบำบัดน้ำเสีย)	10,530.00
2	2994278	M650606027612	06/06/2565	บริษัท ฟอร์ซี คอร์ ปอเรชั่น จำกัด	71-2710 ปท	wasted oil (น้ำมันจากระบบบำบัดน้ำเสีย	7,320.00
3	2995850	M650607027911	07/06/2565	บริษัท ฟอร์ซี คอร์ ปอเรชั่น จำกัด	71-1618 ปท	wastewater sludge (กากตะกอนจากระบบบำบัดน้ำเสีย)	9,190.00
4	2995854	M650607027913	07/06/2565	บริษัท ฟอร์ซี คอร์ ปอเรชั่น จำกัด	71-1618 ปท	Contaminated Fabric	1,960.00
5	22014	3001255	07/06/2565	บจก.ไทยปาร์คเกอร์ไรซิ่ง	71-0800สป	ภาชนะปนเปื้อนเคมีภัณฑ์	300.00
6	2999472	M650610028830	10/06/2565	บริษัท แซนด์ซอร์ จำกัด	ถธ7442 กท	Used oil	800.00
7	2999478	M650610028832	10/06/2565	บริษัท แซนด์ซอร์ จำกัด	2ฒฐ9087 กท	Used oil	1,600.00
8	2999485	M650610028833	10/06/2565	บริษัท แซนด์ซอร์ จำกัด	ฒญ 2912 กท	Used oil	800.00
9	3001698	M650614029358	14/06/2565	บริษัท ฟอร์ซี คอร์ ปอเรชั่น จำกัด	71-1618 ปท	Contaminated Fabric	2,490.00
10	3001705	M650614029360	14/06/2565	บริษัท ฟอร์ซี คอร์ ปอเรชั่น จำกัด	71-1618 ปท	wastewater sludge (กากตะกอนจากระบบบำบัดน้ำเสีย)	9,340.00
11	3004967	22015	15/06/2565	บจก.ไทยปาร์คเกอร์ไรซิ่ง	71-7180สป.	ภาชนะปนเปื้อนเคมีภัณฑ์	300.00
12	3006821	FS75380	17/06/2565	บริษัท ฟอร์ซี คอร์ ปอเรชั่น จำกัด	71-1816ปท	Machining Sludge (ผงเหล็กจากการเจียร)	1,020.00
13	3007877	M650621030997	21/06/2565	บริษัท ฟอร์ซี คอร์ ปอเรชั่น จำกัด	71-2875 ปท	Contaminated Fabric	1,970.00
14	3007883	M650621031001	21/06/2565	บริษัท ฟอร์ซี คอร์ ปอเรชั่น จำกัด	71-2875 ปท	wastewater sludge (กากตะกอนจากระบบบำบัดน้ำเสีย)	9,190.00
15	3015508	22017	23/06/2565	บจก.ไทยปาร์คเกอร์ไรซิ่ง	71-0800สป	ภาชนะปนเปื้อนเคมีภัณฑ์	300.00
16	3015505	22016	27/06/2565	บจก.ไทยปาร์คเกอร์ไรซิ่ง	71-0800สป	ภาชนะปนเปื้อนเคมีภัณฑ์	120.00
17	3013676	M650628032301	28/06/2565	บริษัท ฟอร์ซี คอร์ ปอเรชั่น จำกัด	71-1618 ปท	Contaminated Fabric	3,430.00
18	3013679	M650628032303	28/06/2565	บริษัท ฟอร์ซี คอร์ ปอเรชั่น จำกัด	71-1618 ปท	wastewater sludge (กากตะกอนจากระบบบำบัดน้ำเสีย)	9,130.00
19	3016319	22018	30/06/2565	บจก.ไทยปาร์คเกอร์ไรซิ่ง	71-0800สป	ภาชนะปนเปื้อนเคมีภัณฑ์	300.00

PREPARED BY URIRAT T.
ENVIRONMENT & WASTE MANAGEMENT OFFICER.

Monthly Hazardous Waste Transport Report on January 2022
JFE Steel Galvanizing(Thailand)

ลำดับที่	เลขที่อ้างอิง	เลขที่ใบกำกับ	วันที่ส่ง	ชนิด	ผู้รับกำจัด	กท. รถขนส่ง	ชื่อวัสดุที่ไม่ใช้แล้ว	ปริมาณ (กก.)
1	7939191	001/2565	27/01/2565	Top dross	บ. ฮีดากาโยโก เอ็นเตอร์ไพรส์ จก. วอ.6 ที่ อก 0309033013964	73-9884	สังกะสีในรูปของแข็ง Hard Zinc (Zinc Dross)	14,620.00
2	7939180	002/2565	27/01/2565	Top dross	บ. ฮีดากาโยโก เอ็นเตอร์ไพรส์ จก. วอ.6 ที่ อก 0309033013964	71-6936	สังกะสีในรูปของแข็ง Hard Zinc (Zinc Dross)	11,510.00
3	7940371	003/2565	27/01/2565	Top dross	บ. ฮีดากาโยโก เอ็นเตอร์ไพรส์ จก. วอ.6 ที่ อก 0309033013964	71-6936,73-9884	สังกะสีในรูปของแข็ง Hard Zinc (Zinc Dross)	28,550.00
4	7947115	004/2565	31/01/2565	Top dross	บ. ฮีดากาโยโก เอ็นเตอร์ไพรส์ จก. วอ.6 ที่ อก 0309033013964	71-6936,73-9884	สังกะสีในรูปของแข็ง Hard Zinc (Zinc Dross)	28,220.00
5	7948291	005/2565	31/01/2565	Top dross	บ. ฮีดากาโยโก เอ็นเตอร์ไพรส์ จก. วอ.6 ที่ อก 0309033013964	71-6936,73-9884	สังกะสีในรูปของแข็ง Hard Zinc (Zinc Dross)	18,790.00
								101,690.00

PREPARED BY URIRAT T.
ENVIRONMENT & WASTE MANAGEMENT OFFICER.

Monthly Hazardous Waste Transport Report on February 2022
JFE Steel Galvanizing(Thailand)

ลำดับที่	เลขที่อ้างอิง	เลขที่ใบกำกับ	วันที่ส่ง	ชนิด	ผู้รับกำจัด	กท. รถขนส่ง	ชื่อวัสดุที่ไม่ใช้แล้ว	ปริมาณ (กก.)
1	7949730	006/2565	01/02/2565	Bottom dross	บ. ฮีดากาโยโก เอ็นเตอร์ไพรส์ จก. วอ.6 ที่ อก 0309033013964	71-6936,73-9884	สังกะสีในรูปของแข็ง Hard Zinc (Zinc Dross)	18,840.00
2	8012544	007/2565	25/02/2565	Top dross	บ. ฮีดากาโยโก เอ็นเตอร์ไพรส์ จก. วอ.6 ที่ อก 0309033013964	71-6937	สังกะสีในรูปของแข็ง Hard Zinc (Zinc Dross)	24,890.00
3	8014170	008/2565	25/02/2565	Top dross	บ. ฮีดากาโยโก เอ็นเตอร์ไพรส์ จก. วอ.6 ที่ อก 0309033013964	71-6937	สังกะสีในรูปของแข็ง Hard Zinc (Zinc Dross)	26,330.00
4	8018194	009/2565	28/02/2565	Bottom dross	บ. ฮีดากาโยโก เอ็นเตอร์ไพรส์ จก. วอ.6 ที่ อก 0309033013964	71-6937	สังกะสีในรูปของแข็ง Hard Zinc (Zinc Dross)	18,880.00
5	8019689	010/2565	28/02/2565	Top dross	บ. ฮีดากาโยโก เอ็นเตอร์ไพรส์ จก. วอ.6 ที่ อก 0309033013964	71-6937	สังกะสีในรูปของแข็ง Hard Zinc (Zinc Dross)	17,890.00
								106,830.00

PREPARED BY URIRAT T.
ENVIRONMENT & WASTE MANAGEMENT OFFICER.

Monthly Hazardous Waste Transport Report on March 2022
JFE Steel Galvanizing(Thailand)

ลำดับที่	เลขที่อ้างอิง	เลขที่ใบกำกับ	วันที่ส่ง	ชนิด	ผู้รับกำจัด	กท. รถขนส่ง	ชื่อวัสดุที่ไม่ใช้แล้ว	ปริมาณ (กก.)
1	8097668	011/2565	30/03/2565	Top dross	บ. ฮีดากาโยโก เอ็นเตอร์ไพรส์ จก. วอ.6 ที่ อก 0309033013964	71-6936	สังกะสีในรูปของแข็ง Hard Zinc (Zinc Dross)	12,790.00
2	8097678	012/2565	30/03/2565	Top dross	บ. ฮีดากาโยโก เอ็นเตอร์ไพรส์ จก. วอ.6 ที่ อก 0309033013964	73-9884	สังกะสีในรูปของแข็ง Hard Zinc (Zinc Dross)	15,420.00
3	8099729	013/2565	31/03/2565	Top dross	บ. ฮีดากาโยโก เอ็นเตอร์ไพรส์ จก. วอ.6 ที่ อก 0309033013964	73-9884,71-6936	สังกะสีในรูปของแข็ง Hard Zinc (Zinc Dross)	29,370.00
4	8101254	014/2565	31/03/2565	Bottom dross	บ. ฮีดากาโยโก เอ็นเตอร์ไพรส์ จก. วอ.6 ที่ อก 0309033013964	73-9884,71-6936	สังกะสีในรูปของแข็ง Hard Zinc (Zinc Dross)	26,970.00
								84,550.00

PREPARED BY URIRAT T.
ENVIRONMENT & WASTE MANAGEMENT OFFICER.

Monthly Hazardous Waste Transport Report in April 2022
JFE Steel Galvanizing(Thailand)

ลำดับที่	เลขที่อ้างอิง	เลขที่ใบกำกับ	วันที่ส่ง	ชนิด	ผู้รับกำจัด	กท. รถขนส่ง	ชื่อวัสดุที่ไม่ใช้แล้ว	ปริมาณ (กก.)
1	8160388	015/2565	28/04/2565	Top dross	บ. ฮีดากาโยโก เอ็นเตอร์ไพรส์ จก. วอ.6 ที่ อก 0309033013964	72-9300	สังกะสีในรูปของแข็ง Hard Zinc (Zinc Dross)	22,440.00
2	8161557	016/2565	28/04/2565	Top dross	บ. ฮีดากาโยโก เอ็นเตอร์ไพรส์ จก. วอ.6 ที่ อก 0309033013964	72-9300	สังกะสีในรูปของแข็ง Hard Zinc (Zinc Dross)	22,710.00
3	8162693	017/2565	29/04/2565	Top dross	บ. ฮีดากาโยโก เอ็นเตอร์ไพรส์ จก. วอ.6 ที่ อก 0309033013964	72-9300	สังกะสีในรูปของแข็ง Hard Zinc (Zinc Dross)	13,900.00
								59,050.00

PREPARED BY URIRAT T.
ENVIRONMENT & WASTE MANAGEMENT OFFICER.

Monthly Hazardous Waste Transport Report in May 2022
JFE Steel Galvanizing(Thailand)

ลำดับที่	เลขที่อ้างอิง	เลขที่ใบกำกับ	วันที่ส่ง	ชนิด	ผู้รับกำจัด	กท. รถขนส่ง	ชื่อวัสดุที่ไม่ใช้แล้ว	ปริมาณ (กก.)
1	8228231	018/2565	26/05/2565	Top dross	บ. ฮีดากาโยโก เอ็นเตอร์ไพรส์ จก. วอ.6 ที่ อก 0309033013964	73-9884,71-6936	สังกะสีในรูปของแข็ง Hard Zinc (Zinc Dross)	27,950.00
2	8229623	019/2565	26/05/2565	Top dross	บ. ฮีดากาโยโก เอ็นเตอร์ไพรส์ จก. วอ.6 ที่ อก 0309033013964	73-9884,71-6936	สังกะสีในรูปของแข็ง Hard Zinc (Zinc Dross)	27,380.00
3	8231328	020/2565	27/05/2565	Bottom dross	บ. ฮีดากาโยโก เอ็นเตอร์ไพรส์ จก. วอ.6 ที่ อก 0309033013964	73-9884,71-6936	สังกะสีในรูปของแข็ง Hard Zinc (Zinc Dross)	25,830.00
								81,160.00

PREPARED BY URIRAT T.
ENVIRONMENT & WASTE MANAGEMENT OFFICER.

Monthly Hazardous Waste Transport Report in June 2022
JFE Steel Galvanizing(Thailand)

ลำดับที่	เลขที่อ้างอิง	เลขที่ใบกำกับ	วันที่ส่ง	ชนิด	ผู้รับกำจัด	กท. รถขนส่ง	ชื่อวัสดุที่ไม่ใช้แล้ว	ปริมาณ (กก.)
1	8315598	021/2565	29/6/2565	Top dross	บ. ฮีดากาโยโก เอ็นเตอร์ไพรส์ จก. วอ.6 ที่ อก 0309033013964	72-9300	สังกะสีในรูปของแข็ง Hard Zinc (Zinc Dross)	24,510.00
2	8317049	022/2565	29/6/2565	Top dross	บ. ฮีดากาโยโก เอ็นเตอร์ไพรส์ จก. วอ.6 ที่ อก 0309033013964	72-9300	สังกะสีในรูปของแข็ง Hard Zinc (Zinc Dross)	26,500.00
3	8318808	023/2565	30/6/2565	Bottom dross	บ. ฮีดากาโยโก เอ็นเตอร์ไพรส์ จก. วอ.6 ที่ อก 0309033013964	72-9300	สังกะสีในรูปของแข็ง Hard Zinc (Zinc Dross)	23,070.00
4	8320325	024/2565	30/6/2565	Top dross	บ. ฮีดากาโยโก เอ็นเตอร์ไพรส์ จก. วอ.6 ที่ อก 0309033013964	72-9300	สังกะสีในรูปของแข็ง Hard Zinc (Zinc Dross)	9,950.00
		024/2565	30/6/2565	Bottom dross	บ. ฮีดากาโยโก เอ็นเตอร์ไพรส์ จก. วอ.6 ที่ อก 0309033013964	72-7418	สังกะสีในรูปของแข็ง Hard Zinc (Zinc Dross)	7,940.00
								91,970.00

PREPARED BY URIRAT T.
ENVIRONMENT & WASTE MANAGEMENT OFFICER.

Monthly Non-Hazardous Waste Transport Report on January 2022

JFE Steel Galvanizing (Thailand)

ลำดับที่	เลขที่อ้างอิง	วันที่ส่ง	ชื่อผู้รับกำจัด	รหัสผู้รับกำจัด	รหัส WASTE	ชื่อวัสดุที่ไม่ใช้แล้ว	ปริมาณ (กก.)
1	7891782	6-Jan-2022	บริษัท ฟอร์ซี คอร์ปอเรชั่น จำกัด	3-106-19/57ปท	19 12 12	Industrial waste (ขยะอุตสาหกรรมทั่วไป)	1,410.00
2	7922517	20-Jan-2022	บริษัท ฮีดากาโยโก เอ็นเตอร์ไพรส์ จำกัด	3-64(11)-1/40ชบ	17 04 07	Mixed steel scrap	2,930.00
3	7937750	18-Jan-2022	บริษัท ฟอร์ซี คอร์ปอเรชั่น จำกัด	3-106-19/57ปท	19 12 12	Industrial waste (ขยะอุตสาหกรรมทั่วไป)	220.00
4	7937753	18-Jan-2022	บริษัท ฟอร์ซี คอร์ปอเรชั่น จำกัด	3-106-19/57ปท	12 01 13	เศษลวดเชื่อม/เศษแตกหักของหินเจียร	930.00
รวม							5,490.00

Monthly Non-Hazardous Waste Transport Report on February 2022

JFE Steel Galvanizing (Thailand)

ลำดับที่	เลขที่อ้างอิง	วันที่ส่ง	ชื่อผู้รับกำจัด	รหัสผู้รับกำจัด	รหัส WASTE	ชื่อวัสดุที่ไม่ใช้แล้ว	ปริมาณ (กก.)
1	7961798	1-Feb-2565	บริษัท ฟอร์ซี คอร์ปอเรชั่น จำกัด	3-106-19/57ปท	19 12 12	Industrial waste (ขยะอุตสาหกรรมทั่วไป)	340.00
2	7961787	1-Feb-2565	บริษัท ฟอร์ซี คอร์ปอเรชั่น จำกัด	3-106-19/57ปท	17 02 03	เศษยาง	1,340.00
3	7987366	15-Feb-2565	บริษัท วงษ์พาณิชย์ รีไซเคิล ระยอง จำกัด	จ3-105-223/51รย	15 01 01	Paper	1,900.00
4	8005103	15-Feb-2565	บริษัท ฟอร์ซี คอร์ปอเรชั่น จำกัด	3-106-19/57ปท	19 12 12	Industrial waste (ขยะอุตสาหกรรมทั่วไป)	1,230.00
รวม							4,810.00

Monthly Non-Hazardous Waste Transport Report on March 2022

JFE Steel Galvanizing (Thailand)

ลำดับที่	เลขที่อ้างอิง	วันที่ส่ง	ชื่อผู้รับกำจัด	รหัสผู้รับกำจัด	รหัส WASTE	ชื่อวัสดุที่ไม่ใช้แล้ว	ปริมาณ (กก.)
1	8031813	1-Mar-2565	บริษัท ฟอร์ซี คอร์ปอเรชั่น จำกัด	3-106-19/57ปท	19 12 12	Industrial waste (ขยะอุตสาหกรรมทั่วไป)	910.00
2	8066701	15-Mar-2565	บริษัท ฟอร์ซี คอร์ปอเรชั่น จำกัด	3-106-19/57ปท	19 12 12	Industrial waste (ขยะอุตสาหกรรมทั่วไป)	460.00
3	8066368	17-Mar-2565	บริษัท วงษ์พาณิชย์ รีไซเคิล ระยอง จำกัด	จ3-105-223/51รย	15 01 01	Paper	590.00
4	8066370	17-Mar-2565	บริษัท วงษ์พาณิชย์ รีไซเคิล ระยอง จำกัด	จ3-105-223/51รย	17 02 03	ขวดน้ำ (Mixed Recycle)	1,190.00
5	8099522	29-Mar-2565	บริษัท ฟอร์ซี คอร์ปอเรชั่น จำกัด	3-106-19/57ปท	19 12 12	Industrial waste (ขยะอุตสาหกรรมทั่วไป)	610.00
รวม							3,760.00

Monthly Non-Hazardous Waste Transport Report on April 2022

JFE Steel Galvanizing (Thailand)

ลำดับที่	เลขที่อ้างอิง	วันที่ส่ง	ชื่อผู้รับกำจัด	รหัสผู้รับกำจัด	รหัส WASTE	ชื่อวัสดุที่ไม่ใช้แล้ว	ปริมาณ (กก.)
1	8144563	12-Apr-2565	บริษัท ฟอร์ซี คอร์ปอเรชั่น จำกัด	3-106-19/57ปท	19 12 12	Industrial waste (ขยะอุตสาหกรรมทั่วไป)	440.00
2	8188675	26-Apr-2565	บริษัท ฟอร์ซี คอร์ปอเรชั่น จำกัด	3-106-19/57ปท	19 12 12	Industrial waste (ขยะอุตสาหกรรมทั่วไป)	1,410.00
3	8163225	29-Apr-2565	บริษัท วงษ์พาณิชย์ รีไซเคิล ระยอง จำกัด	จ3-105-223/51รย	15 01 01	Paper	3,600.00
รวม							5,450.00

Monthly Non-Hazardous Waste Transport Report on May 2022

JFE Steel Galvanizing (Thailand)

ลำดับที่	เลขที่อ้างอิง	วันที่ส่ง	ชื่อผู้รับกำจัด	รหัสผู้รับกำจัด	รหัส WASTE	ชื่อวัสดุที่ไม่ใช้แล้ว	ปริมาณ (กก.)
1	8206042	10-May-2022	บริษัท ฟอร์ซี คอร์ปอเรชั่น จำกัด	3-106-19/57ปท	19 12 12	Industrial waste (ขยะอุตสาหกรรมทั่วไป)	1,240.00
2	8260889	24-May-2022	บริษัท ฟอร์ซี คอร์ปอเรชั่น จำกัด	3-106-19/57ปท	19 12 12	Industrial waste (ขยะอุตสาหกรรมทั่วไป)	300.00
รวม							1,540.00

Monthly Non-Hazardous Waste Transport Report on June 2022

JFE Steel Galvanizing (Thailand)

ลำดับที่	เลขที่อ้างอิง	วันที่ส่ง	ชื่อผู้รับกำจัด	รหัสผู้รับกำจัด	รหัส WASTE	ชื่อวัสดุที่ไม่ใช้แล้ว	ปริมาณ (กก.)
1	8261894	7-Jun-2022	บริษัท ฟอร์ซี คอร์ปอเรชั่น จำกัด	3-106-19/57ปท	19 12 12	Industrial waste (ขยะอุตสาหกรรมทั่วไป)	1,000.00
2	8261897	7-Jun-2022	บริษัท ฟอร์ซี คอร์ปอเรชั่น จำกัด	3-106-19/57ปท	19 09 04	Activated Carbon	1,900.00
3	8276974	13-Jun-2022	บริษัท วงษ์พาณิชย์ รีไซเคิล ระยอง จำกัด	จ3-105-223/51รย	17 04 05	Steel Scrap	12,930.00
4	8286090	14-Jun-2022	บริษัท ฟอร์ซี คอร์ปอเรชั่น จำกัด	3-106-19/57ปท	11 05 99	Zinc Dust	1,040.00
5	8305038	21-Jun-2022	บริษัท ฟอร์ซี คอร์ปอเรชั่น จำกัด	3-106-19/57ปท	19 12 12	Industrial waste (ขยะอุตสาหกรรมทั่วไป)	830.00
6	8302094	23-Jun-2022	บริษัท โกลเบิล เคมีเคิล จำกัด	น.42(1)-7/2535-ญนป.	11 05 02	Zinc Ash	12,540.00
รวม							30,240.00

Monthly Recycle Waste Transport Report January 2022

JFE Steel Galvanizing (Thailand)

ลำดับที่	เลขที่อ้างอิง	วันที่ส่ง	ชื่อผู้รับกำจัด	รหัสผู้รับกำจัด	รหัส WASTE	ชื่อวัสดุที่ไม่ใช้แล้ว	ปริมาณ (กก.)
1	7901573	4-Jan-2022	บริษัท ฮีดากาโยโก เอ็นเตอร์ไพรส์ จำกัด	3-64(11)-1/40ชบ	12 01 01	เศษเหล็กจากการเจียร ปาด กลึง เชิงกล	7,490.00
2	7901613	5-Jan-2022	บริษัท ฮีดากาโยโก เอ็นเตอร์ไพรส์ จำกัด	3-64(11)-1/40ชบ	12 01 01	เศษเหล็กจากการเจียร ปาด กลึง เชิงกล	10,350.00
3	7901622	5-Jan-2022	บริษัท ฮีดากาโยโก เอ็นเตอร์ไพรส์ จำกัด	3-64(11)-1/40ชบ	12 01 01	เศษเหล็กจากการเจียร ปาด กลึง เชิงกล	1,650.00
4	7901631	5-Jan-2022	บริษัท ฮีดากาโยโก เอ็นเตอร์ไพรส์ จำกัด	3-64(11)-1/40ชบ	12 01 01	เศษเหล็กจากการเจียร ปาด กลึง เชิงกล	8,270.00
5	7901640	6-Jan-2022	บริษัท ฮีดากาโยโก เอ็นเตอร์ไพรส์ จำกัด	3-64(11)-1/40ชบ	12 01 01	เศษเหล็กจากการเจียร ปาด กลึง เชิงกล	12,300.00
6	7901644	6-Jan-2022	บริษัท ฮีดากาโยโก เอ็นเตอร์ไพรส์ จำกัด	3-64(11)-1/40ชบ	12 01 01	เศษเหล็กจากการเจียร ปาด กลึง เชิงกล	9,250.00
7	7901646	6-Jan-2022	บริษัท ฮีดากาโยโก เอ็นเตอร์ไพรส์ จำกัด	3-64(11)-1/40ชบ	12 01 01	เศษเหล็กจากการเจียร ปาด กลึง เชิงกล	15,230.00
8	7901649	6-Jan-2022	บริษัท ฮีดากาโยโก เอ็นเตอร์ไพรส์ จำกัด	3-64(11)-1/40ชบ	12 01 01	เศษเหล็กจากการเจียร ปาด กลึง เชิงกล	13,460.00
9	7901654	7-Jan-2022	บริษัท ฮีดากาโยโก เอ็นเตอร์ไพรส์ จำกัด	3-64(11)-1/40ชบ	12 01 01	เศษเหล็กจากการเจียร ปาด กลึง เชิงกล	13,330.00
10	7901656	7-Jan-2022	บริษัท ฮีดากาโยโก เอ็นเตอร์ไพรส์ จำกัด	3-64(11)-1/40ชบ	12 01 01	เศษเหล็กจากการเจียร ปาด กลึง เชิงกล	17,250.00
11	7901659	7-Jan-2022	บริษัท ฮีดากาโยโก เอ็นเตอร์ไพรส์ จำกัด	3-64(11)-1/40ชบ	12 01 01	เศษเหล็กจากการเจียร ปาด กลึง เชิงกล	10,010.00
12	7901663	7-Jan-2022	บริษัท ฮีดากาโยโก เอ็นเตอร์ไพรส์ จำกัด	3-64(11)-1/40ชบ	12 01 01	เศษเหล็กจากการเจียร ปาด กลึง เชิงกล	1,300.00
13	7901672	7-Jan-2022	บริษัท ฮีดากาโยโก เอ็นเตอร์ไพรส์ จำกัด	3-64(11)-1/40ชบ	12 01 01	เศษเหล็กจากการเจียร ปาด กลึง เชิงกล	15,100.00
14	7901676	7-Jan-2022	บริษัท ยามานากะ อินเตอร์เนชั่นแนล จำกัด	3-105-22/56ฉช.	12 01 01	เศษเหล็กจากการเจียร ปาด กลึง เชิงกล	3,590.00
15	7901679	7-Jan-2022	บริษัท ยามานากะ อินเตอร์เนชั่นแนล จำกัด	3-105-22/56ฉช.	12 01 01	เศษเหล็กจากการเจียร ปาด กลึง เชิงกล	2,980.00
16	7901684	8-Jan-2022	บริษัท ฮีดากาโยโก เอ็นเตอร์ไพรส์ จำกัด	3-64(11)-1/40ชบ	12 01 01	เศษเหล็กจากการเจียร ปาด กลึง เชิงกล	20,780.00
17	7901686	8-Jan-2022	บริษัท ฮีดากาโยโก เอ็นเตอร์ไพรส์ จำกัด	3-64(11)-1/40ชบ	12 01 01	เศษเหล็กจากการเจียร ปาด กลึง เชิงกล	3,920.00
18	7901687	8-Jan-2022	บริษัท ฮีดากาโยโก เอ็นเตอร์ไพรส์ จำกัด	3-64(11)-1/40ชบ	12 01 01	เศษเหล็กจากการเจียร ปาด กลึง เชิงกล	16,590.00
19	7901693	9-Jan-2022	บริษัท ฮีดากาโยโก เอ็นเตอร์ไพรส์ จำกัด	3-64(11)-1/40ชบ	12 01 01	เศษเหล็กจากการเจียร ปาด กลึง เชิงกล	9,360.00
20	7901695	9-Jan-2022	บริษัท ฮีดากาโยโก เอ็นเตอร์ไพรส์ จำกัด	3-64(11)-1/40ชบ	12 01 01	เศษเหล็กจากการเจียร ปาด กลึง เชิงกล	19,370.00
21	7901699	9-Jan-2022	บริษัท ฮีดากาโยโก เอ็นเตอร์ไพรส์ จำกัด	3-64(11)-1/40ชบ	12 01 01	เศษเหล็กจากการเจียร ปาด กลึง เชิงกล	17,310.00
22	7901701	9-Jan-2022	บริษัท ยามานากะ อินเตอร์เนชั่นแนล จำกัด	3-105-22/56ฉช.	12 01 01	เศษเหล็กจากการเจียร ปาด กลึง เชิงกล	6,380.00
23	7901704	10-Jan-2022	บริษัท ฮีดากาโยโก เอ็นเตอร์ไพรส์ จำกัด	3-64(11)-1/40ชบ	12 01 01	เศษเหล็กจากการเจียร ปาด กลึง เชิงกล	19,760.00
24	7901708	10-Jan-2022	บริษัท ฮีดากาโยโก เอ็นเตอร์ไพรส์ จำกัด	3-64(11)-1/40ชบ	12 01 01	เศษเหล็กจากการเจียร ปาด กลึง เชิงกล	10,530.00

Monthly Recycle Waste Transport Report January 2022

JFE Steel Galvanizing (Thailand)

ลำดับที่	เลขที่อ้างอิง	วันที่ส่ง	ชื่อผู้รับกำจัด	รหัสผู้รับกำจัด	รหัส WASTE	ชื่อวัสดุที่ไม่ใช้แล้ว	ปริมาณ (กก.)
25	7901711	10-Jan-2022	บริษัท ฮีดากาโยโก เอ็นเตอร์ไพรส์ จำกัด	3-64(11)-1/40ชบ	12 01 01	เศษเหล็กจากการเจียร ปาด กลึง เชิงกล	15,710.00
26	7901714	10-Jan-2022	บริษัท ฮีดากาโยโก เอ็นเตอร์ไพรส์ จำกัด	3-64(11)-1/40ชบ	12 01 01	เศษเหล็กจากการเจียร ปาด กลึง เชิงกล	20,300.00
27	7901721	10-Jan-2022	บริษัท ฮีดากาโยโก เอ็นเตอร์ไพรส์ จำกัด	3-64(11)-1/40ชบ	12 01 01	เศษเหล็กจากการเจียร ปาด กลึง เชิงกล	2,360.00
28	7901728	10-Jan-2022	บริษัท ยามานากะ อินเตอร์เนชั่นแนล จำกัด	3-105-22/56ฉช.	12 01 01	เศษเหล็กจากการเจียร ปาด กลึง เชิงกล	2,950.00
29	7901732	10-Jan-2022	บริษัท ยามานากะ อินเตอร์เนชั่นแนล จำกัด	3-105-22/56ฉช.	12 01 01	เศษเหล็กจากการเจียร ปาด กลึง เชิงกล	4,470.00
30	7901741	11-Jan-2022	บริษัท ฮีดากาโยโก เอ็นเตอร์ไพรส์ จำกัด	3-64(11)-1/40ชบ	12 01 01	เศษเหล็กจากการเจียร ปาด กลึง เชิงกล	10,680.00
31	7901746	11-Jan-2022	บริษัท ฮีดากาโยโก เอ็นเตอร์ไพรส์ จำกัด	3-64(11)-1/40ชบ	12 01 01	เศษเหล็กจากการเจียร ปาด กลึง เชิงกล	19,550.00
32	7901754	11-Jan-2022	บริษัท ฮีดากาโยโก เอ็นเตอร์ไพรส์ จำกัด	3-64(11)-1/40ชบ	12 01 01	เศษเหล็กจากการเจียร ปาด กลึง เชิงกล	18,280.00
33	7901758	11-Jan-2022	บริษัท ฮีดากาโยโก เอ็นเตอร์ไพรส์ จำกัด	3-64(11)-1/40ชบ	12 01 01	เศษเหล็กจากการเจียร ปาด กลึง เชิงกล	31,540.00
34	7901765	11-Jan-2022	บริษัท ฮีดากาโยโก เอ็นเตอร์ไพรส์ จำกัด	3-64(11)-1/40ชบ	12 01 01	เศษเหล็กจากการเจียร ปาด กลึง เชิงกล	14,690.00
35	7901771	11-Jan-2022	บริษัท ยามานากะ อินเตอร์เนชั่นแนล จำกัด	3-105-22/56ฉช.	12 01 01	เศษเหล็กจากการเจียร ปาด กลึง เชิงกล	10,010.00
36	7901778	11-Jan-2022	บริษัท ยามานากะ อินเตอร์เนชั่นแนล จำกัด	3-105-22/56ฉช.	12 01 01	เศษเหล็กจากการเจียร ปาด กลึง เชิงกล	5,190.00
37	7916514	12-Jan-2022	บริษัท ฮีดากาโยโก เอ็นเตอร์ไพรส์ จำกัด	3-64(11)-1/40ชบ	12 01 01	เศษเหล็กจากการเจียร ปาด กลึง เชิงกล	10,580.00
38	7916519	12-Jan-2022	บริษัท ฮีดากาโยโก เอ็นเตอร์ไพรส์ จำกัด	3-64(11)-1/40ชบ	12 01 01	เศษเหล็กจากการเจียร ปาด กลึง เชิงกล	23,700.00
39	7916523	12-Jan-2022	บริษัท ฮีดากาโยโก เอ็นเตอร์ไพรส์ จำกัด	3-64(11)-1/40ชบ	12 01 01	เศษเหล็กจากการเจียร ปาด กลึง เชิงกล	21,610.00
40	7916524	12-Jan-2022	บริษัท ฮีดากาโยโก เอ็นเตอร์ไพรส์ จำกัด	3-64(11)-1/40ชบ	12 01 01	เศษเหล็กจากการเจียร ปาด กลึง เชิงกล	2,250.00
41	7916525	12-Jan-2022	บริษัท ฮีดากาโยโก เอ็นเตอร์ไพรส์ จำกัด	3-64(11)-1/40ชบ	12 01 01	เศษเหล็กจากการเจียร ปาด กลึง เชิงกล	15,210.00
42	7916527	12-Jan-2022	บริษัท ยามานากะ อินเตอร์เนชั่นแนล จำกัด	3-105-22/56ฉช.	12 01 01	เศษเหล็กจากการเจียร ปาด กลึง เชิงกล	4,960.00
43	7916528	12-Jan-2022	บริษัท ยามานากะ อินเตอร์เนชั่นแนล จำกัด	3-105-22/56ฉช.	12 01 01	เศษเหล็กจากการเจียร ปาด กลึง เชิงกล	4,010.00
44	7916530	13-Jan-2022	บริษัท ฮีดากาโยโก เอ็นเตอร์ไพรส์ จำกัด	3-64(11)-1/40ชบ	12 01 01	เศษเหล็กจากการเจียร ปาด กลึง เชิงกล	10,600.00
45	7916531	13-Jan-2022	บริษัท ฮีดากาโยโก เอ็นเตอร์ไพรส์ จำกัด	3-64(11)-1/40ชบ	12 01 01	เศษเหล็กจากการเจียร ปาด กลึง เชิงกล	12,220.00
46	7916535	13-Jan-2022	บริษัท ฮีดากาโยโก เอ็นเตอร์ไพรส์ จำกัด	3-64(11)-1/40ชบ	12 01 01	เศษเหล็กจากการเจียร ปาด กลึง เชิงกล	14,350.00
47	7916536	13-Jan-2022	บริษัท ฮีดากาโยโก เอ็นเตอร์ไพรส์ จำกัด	3-64(11)-1/40ชบ	12 01 01	เศษเหล็กจากการเจียร ปาด กลึง เชิงกล	15,720.00
48	7916540	13-Jan-2022	บริษัท ยามานากะ อินเตอร์เนชั่นแนล จำกัด	3-105-22/56ฉช.	12 01 01	เศษเหล็กจากการเจียร ปาด กลึง เชิงกล	2,970.00

Monthly Recycle Waste Transport Report January 2022

JFE Steel Galvanizing (Thailand)

ลำดับที่	เลขที่อ้างอิง	วันที่ส่ง	ชื่อผู้รับกำจัด	รหัสผู้รับกำจัด	รหัส WASTE	ชื่อวัสดุที่ไม่ใช้แล้ว	ปริมาณ (กก.)
49	7916543	13-Jan-2022	บริษัท ยามานากะ อินเตอร์เนชั่นแนล จำกัด	3-105-22/56ฉช.	12 01 01	เศษเหล็กจากการเจียร ปาด กลึง เชิงกล	6,090.00
50	7916567	14-Jan-2022	บริษัท ฮีดากาโยโก เอ็นเตอร์ไพรส์ จำกัด	3-64(11)-1/40ชบ	12 01 01	เศษเหล็กจากการเจียร ปาด กลึง เชิงกล	12,760.00
51	7916580	14-Jan-2022	บริษัท ฮีดากาโยโก เอ็นเตอร์ไพรส์ จำกัด	3-64(11)-1/40ชบ	12 01 01	เศษเหล็กจากการเจียร ปาด กลึง เชิงกล	6,450.00
52	7916590	14-Jan-2022	บริษัท ฮีดากาโยโก เอ็นเตอร์ไพรส์ จำกัด	3-64(11)-1/40ชบ	12 01 01	เศษเหล็กจากการเจียร ปาด กลึง เชิงกล	11,880.00
53	7916600	14-Jan-2022	บริษัท ฮีดากาโยโก เอ็นเตอร์ไพรส์ จำกัด	3-64(11)-1/40ชบ	12 01 01	เศษเหล็กจากการเจียร ปาด กลึง เชิงกล	19,850.00
54	7916606	14-Jan-2022	บริษัท ฮีดากาโยโก เอ็นเตอร์ไพรส์ จำกัด	3-64(11)-1/40ชบ	12 01 01	เศษเหล็กจากการเจียร ปาด กลึง เชิงกล	2,290.00
55	7916612	14-Jan-2022	บริษัท ฮีดากาโยโก เอ็นเตอร์ไพรส์ จำกัด	3-64(11)-1/40ชบ	12 01 01	เศษเหล็กจากการเจียร ปาด กลึง เชิงกล	11,660.00
56	7916618	15-Jan-2022	บริษัท ฮีดากาโยโก เอ็นเตอร์ไพรส์ จำกัด	3-64(11)-1/40ชบ	12 01 01	เศษเหล็กจากการเจียร ปาด กลึง เชิงกล	14,760.00
57	7916629	15-Jan-2022	บริษัท ฮีดากาโยโก เอ็นเตอร์ไพรส์ จำกัด	3-64(11)-1/40ชบ	12 01 01	เศษเหล็กจากการเจียร ปาด กลึง เชิงกล	18,460.00
58	7916797	15-Jan-2022	บริษัท ฮีดากาโยโก เอ็นเตอร์ไพรส์ จำกัด	3-64(11)-1/40ชบ	12 01 01	เศษเหล็กจากการเจียร ปาด กลึง เชิงกล	12,350.00
59	7919838	15-Jan-2022	บริษัท ฮีดากาโยโก เอ็นเตอร์ไพรส์ จำกัด	3-64(11)-1/40ชบ	12 01 01	เศษเหล็กจากการเจียร ปาด กลึง เชิงกล	18,360.00
60	7919840	15-Jan-2022	บริษัท ยามานากะ อินเตอร์เนชั่นแนล จำกัด	3-64(11)-1/40ชบ	12 01 01	เศษเหล็กจากการเจียร ปาด กลึง เชิงกล	6,090.00
61	7919843	15-Jan-2022	บริษัท ยามานากะ อินเตอร์เนชั่นแนล จำกัด	3-64(11)-1/40ชบ	12 01 01	เศษเหล็กจากการเจียร ปาด กลึง เชิงกล	3,410.00
62	7919846	16-Jan-2022	บริษัท ฮีดากาโยโก เอ็นเตอร์ไพรส์ จำกัด	3-64(11)-1/40ชบ	12 01 01	เศษเหล็กจากการเจียร ปาด กลึง เชิงกล	18,640.00
63	7919849	16-Jan-2022	บริษัท ฮีดากาโยโก เอ็นเตอร์ไพรส์ จำกัด	3-64(11)-1/40ชบ	12 01 01	เศษเหล็กจากการเจียร ปาด กลึง เชิงกล	17,770.00
64	7919851	17-Jan-2022	บริษัท ฮีดากาโยโก เอ็นเตอร์ไพรส์ จำกัด	3-64(11)-1/40ชบ	12 01 01	เศษเหล็กจากการเจียร ปาด กลึง เชิงกล	8,210.00
65	7919852	17-Jan-2022	บริษัท ฮีดากาโยโก เอ็นเตอร์ไพรส์ จำกัด	3-64(11)-1/40ชบ	12 01 01	เศษเหล็กจากการเจียร ปาด กลึง เชิงกล	8,670.00
66	7919855	17-Jan-2022	บริษัท ฮีดากาโยโก เอ็นเตอร์ไพรส์ จำกัด	3-64(11)-1/40ชบ	12 01 01	เศษเหล็กจากการเจียร ปาด กลึง เชิงกล	17,500.00
67	7919858	17-Jan-2022	บริษัท ฮีดากาโยโก เอ็นเตอร์ไพรส์ จำกัด	3-64(11)-1/40ชบ	12 01 01	เศษเหล็กจากการเจียร ปาด กลึง เชิงกล	16,460.00
68	7919862	17-Jan-2022	บริษัท ฮีดากาโยโก เอ็นเตอร์ไพรส์ จำกัด	3-64(11)-1/40ชบ	12 01 01	เศษเหล็กจากการเจียร ปาด กลึง เชิงกล	3,270.00
69	7919864	17-Jan-2022	บริษัท ฮีดากาโยโก เอ็นเตอร์ไพรส์ จำกัด	3-64(11)-1/40ชบ	12 01 01	เศษเหล็กจากการเจียร ปาด กลึง เชิงกล	23,460.00
70	7919866	17-Jan-2022	บริษัท ยามานากะ อินเตอร์เนชั่นแนล จำกัด	3-105-22/56ฉช.	12 01 01	เศษเหล็กจากการเจียร ปาด กลึง เชิงกล	3,570.00
71	7930596	18-Jan-2022	บริษัท ฮีดากาโยโก เอ็นเตอร์ไพรส์ จำกัด	3-64(11)-1/40ชบ	12 01 01	เศษเหล็กจากการเจียร ปาด กลึง เชิงกล	8,770.00
72	7930597	18-Jan-2022	บริษัท ฮีดากาโยโก เอ็นเตอร์ไพรส์ จำกัด	3-64(11)-1/40ชบ	12 01 01	เศษเหล็กจากการเจียร ปาด กลึง เชิงกล	7,780.00

Monthly Recycle Waste Transport Report January 2022

JFE Steel Galvanizing (Thailand)

ลำดับที่	เลขที่อ้างอิง	วันที่ส่ง	ชื่อผู้รับกำจัด	รหัสผู้รับกำจัด	รหัส WASTE	ชื่อวัสดุที่ไม่ใช้แล้ว	ปริมาณ (กก.)
73	7930600	18-Jan-2022	บริษัท ฮีดากาโยโก เอ็นเตอร์ไพรส์ จำกัด	3-64(11)-1/40ชบ	12 01 01	เศษเหล็กจากการเจียร ปาด กลึง เชิงกล	6,980.00
74	7930603	18-Jan-2022	บริษัท ฮีดากาโยโก เอ็นเตอร์ไพรส์ จำกัด	3-64(11)-1/40ชบ	12 01 01	เศษเหล็กจากการเจียร ปาด กลึง เชิงกล	14,610.00
75	7930608	18-Jan-2022	บริษัท ฮีดากาโยโก เอ็นเตอร์ไพรส์ จำกัด	3-64(11)-1/40ชบ	12 01 01	เศษเหล็กจากการเจียร ปาด กลึง เชิงกล	14,290.00
76	7930612	18-Jan-2022	บริษัท ยามานากะ อินเตอร์เนชั่นแนล จำกัด	3-64(11)-1/40ชบ	12 01 01	เศษเหล็กจากการเจียร ปาด กลึง เชิงกล	3,010.00
77	7930616	18-Jan-2022	บริษัท ยามานากะ อินเตอร์เนชั่นแนล จำกัด	3-64(11)-1/40ชบ	12 01 01	เศษเหล็กจากการเจียร ปาด กลึง เชิงกล	4,510.00
78	7930621	19-Jan-2022	บริษัท ฮีดากาโยโก เอ็นเตอร์ไพรส์ จำกัด	3-64(11)-1/40ชบ	12 01 01	เศษเหล็กจากการเจียร ปาด กลึง เชิงกล	8,980.00
79	7930624	19-Jan-2022	บริษัท ฮีดากาโยโก เอ็นเตอร์ไพรส์ จำกัด	3-64(11)-1/40ชบ	12 01 01	เศษเหล็กจากการเจียร ปาด กลึง เชิงกล	18,380.00
80	7930627	19-Jan-2022	บริษัท ฮีดากาโยโก เอ็นเตอร์ไพรส์ จำกัด	3-64(11)-1/40ชบ	12 01 01	เศษเหล็กจากการเจียร ปาด กลึง เชิงกล	1,590.00
81	7930632	19-Jan-2022	บริษัท ยามานากะ อินเตอร์เนชั่นแนล จำกัด	3-105-22/56ฉช.	12 01 01	เศษเหล็กจากการเจียร ปาด กลึง เชิงกล	8,250.00
82	7930639	19-Jan-2022	บริษัท ยามานากะ อินเตอร์เนชั่นแนล จำกัด	3-105-22/56ฉช.	12 01 01	เศษเหล็กจากการเจียร ปาด กลึง เชิงกล	4,010.00
83	7930657	20-Jan-2022	บริษัท ฮีดากาโยโก เอ็นเตอร์ไพรส์ จำกัด	3-64(11)-1/40ชบ	12 01 01	เศษเหล็กจากการเจียร ปาด กลึง เชิงกล	11,120.00
84	7930663	20-Jan-2022	บริษัท ฮีดากาโยโก เอ็นเตอร์ไพรส์ จำกัด	3-64(11)-1/40ชบ	12 01 01	เศษเหล็กจากการเจียร ปาด กลึง เชิงกล	13,890.00
85	7930667	20-Jan-2022	บริษัท ฮีดากาโยโก เอ็นเตอร์ไพรส์ จำกัด	3-64(11)-1/40ชบ	12 01 01	เศษเหล็กจากการเจียร ปาด กลึง เชิงกล	16,170.00
86	7930670	20-Jan-2022	บริษัท ฮีดากาโยโก เอ็นเตอร์ไพรส์ จำกัด	3-64(11)-1/40ชบ	12 01 01	เศษเหล็กจากการเจียร ปาด กลึง เชิงกล	18,900.00
87	7930672	20-Jan-2022	บริษัท ยามานากะ อินเตอร์เนชั่นแนล จำกัด	3-105-22/56ฉช.	12 01 01	เศษเหล็กจากการเจียร ปาด กลึง เชิงกล	10,510.00
88	7936327	21-Jan-2022	บริษัท ฮีดากาโยโก เอ็นเตอร์ไพรส์ จำกัด	3-64(11)-1/40ชบ	12 01 01	เศษเหล็กจากการเจียร ปาด กลึง เชิงกล	19,510.00
89	7936335	21-Jan-2022	บริษัท ฮีดากาโยโก เอ็นเตอร์ไพรส์ จำกัด	3-64(11)-1/40ชบ	12 01 01	เศษเหล็กจากการเจียร ปาด กลึง เชิงกล	11,180.00
90	7936339	21-Jan-2022	บริษัท ฮีดากาโยโก เอ็นเตอร์ไพรส์ จำกัด	3-64(11)-1/40ชบ	12 01 01	เศษเหล็กจากการเจียร ปาด กลึง เชิงกล	17,060.00
91	7936342	21-Jan-2022	บริษัท ฮีดากาโยโก เอ็นเตอร์ไพรส์ จำกัด	3-64(11)-1/40ชบ	12 01 01	เศษเหล็กจากการเจียร ปาด กลึง เชิงกล	7,460.00
92	7936347	21-Jan-2022	บริษัท ฮีดากาโยโก เอ็นเตอร์ไพรส์ จำกัด	3-64(11)-1/40ชบ	12 01 01	เศษเหล็กจากการเจียร ปาด กลึง เชิงกล	11,240.00
93	7936351	21-Jan-2022	บริษัท ฮีดากาโยโก เอ็นเตอร์ไพรส์ จำกัด	3-64(11)-1/40ชบ	12 01 01	เศษเหล็กจากการเจียร ปาด กลึง เชิงกล	2,020.00
94	7936358	21-Jan-2022	บริษัท ยามานากะ อินเตอร์เนชั่นแนล จำกัด	3-105-22/56ฉช.	12 01 01	เศษเหล็กจากการเจียร ปาด กลึง เชิงกล	4,880.00
95	7936364	21-Jan-2022	บริษัท ยามานากะ อินเตอร์เนชั่นแนล จำกัด	3-105-22/56ฉช.	12 01 01	เศษเหล็กจากการเจียร ปาด กลึง เชิงกล	3,080.00
96	7936369	22-Jan-2022	บริษัท ฮีดากาโยโก เอ็นเตอร์ไพรส์ จำกัด	3-64(11)-1/40ชบ	12 01 01	เศษเหล็กจากการเจียร ปาด กลึง เชิงกล	18,200.00

Monthly Recycle Waste Transport Report January 2022

JFE Steel Galvanizing (Thailand)

ลำดับที่	เลขที่อ้างอิง	วันที่ส่ง	ชื่อผู้รับกำจัด	รหัสผู้รับกำจัด	รหัส WASTE	ชื่อวัสดุที่ไม่ใช้แล้ว	ปริมาณ (กก.)
97	7936374	22-Jan-2022	บริษัท ฮีดากาโยโก เอ็นเตอร์ไพรส์ จำกัด	3-64(11)-1/40ชบ	12 01 01	เศษเหล็กจากการเจียร ปาด กลึง เชิงกล	18,130.00
98	7936386	22-Jan-2022	บริษัท ยามานากะ อินเตอร์เนชั่นแนล จำกัด	3-105-22/56ฉช.	12 01 01	เศษเหล็กจากการเจียร ปาด กลึง เชิงกล	4,540.00
99	7936400	23-Jan-2022	บริษัท ฮีดากาโยโก เอ็นเตอร์ไพรส์ จำกัด	3-64(11)-1/40ชบ	12 01 01	เศษเหล็กจากการเจียร ปาด กลึง เชิงกล	16,210.00
100	7936403	23-Jan-2022	บริษัท ฮีดากาโยโก เอ็นเตอร์ไพรส์ จำกัด	3-64(11)-1/40ชบ	12 01 01	เศษเหล็กจากการเจียร ปาด กลึง เชิงกล	13,840.00
101	7936852	24-Jan-2022	บริษัท ฮีดากาโยโก เอ็นเตอร์ไพรส์ จำกัด	3-64(11)-1/40ชบ	12 01 01	เศษเหล็กจากการเจียร ปาด กลึง เชิงกล	9,940.00
102	7936855	24-Jan-2022	บริษัท ฮีดากาโยโก เอ็นเตอร์ไพรส์ จำกัด	3-64(11)-1/40ชบ	12 01 01	เศษเหล็กจากการเจียร ปาด กลึง เชิงกล	9,680.00
103	7936880	24-Jan-2022	บริษัท ฮีดากาโยโก เอ็นเตอร์ไพรส์ จำกัด	3-64(11)-1/40ชบ	12 01 01	เศษเหล็กจากการเจียร ปาด กลึง เชิงกล	9,710.00
104	7936884	24-Jan-2022	บริษัท ฮีดากาโยโก เอ็นเตอร์ไพรส์ จำกัด	3-64(11)-1/40ชบ	12 01 01	เศษเหล็กจากการเจียร ปาด กลึง เชิงกล	18,440.00
105	7936889	24-Jan-2022	บริษัท ฮีดากาโยโก เอ็นเตอร์ไพรส์ จำกัด	3-64(11)-1/40ชบ	12 01 01	เศษเหล็กจากการเจียร ปาด กลึง เชิงกล	17,270.00
106	7936894	24-Jan-2022	บริษัท ฮีดากาโยโก เอ็นเตอร์ไพรส์ จำกัด	3-64(11)-1/40ชบ	12 01 01	เศษเหล็กจากการเจียร ปาด กลึง เชิงกล	3,780.00
107	7936902	24-Jan-2022	บริษัท ฮีดากาโยโก เอ็นเตอร์ไพรส์ จำกัด	3-64(11)-1/40ชบ	12 01 01	เศษเหล็กจากการเจียร ปาด กลึง เชิงกล	22,850.00
108	7936905	24-Jan-2022	บริษัท ยามานากะ อินเตอร์เนชั่นแนล จำกัด	3-105-22/56ฉช.	12 01 01	เศษเหล็กจากการเจียร ปาด กลึง เชิงกล	4,400.00
109	7936909	24-Jan-2022	บริษัท ยามานากะ อินเตอร์เนชั่นแนล จำกัด	3-105-22/56ฉช.	12 01 01	เศษเหล็กจากการเจียร ปาด กลึง เชิงกล	3,700.00
110	7936952	25-Jan-2022	บริษัท ฮีดากาโยโก เอ็นเตอร์ไพรส์ จำกัด	3-64(11)-1/40ชบ	12 01 01	เศษเหล็กจากการเจียร ปาด กลึง เชิงกล	29,220.00
111	7936957	25-Jan-2022	บริษัท ฮีดากาโยโก เอ็นเตอร์ไพรส์ จำกัด	3-64(11)-1/40ชบ	12 01 01	เศษเหล็กจากการเจียร ปาด กลึง เชิงกล	14,410.00
112	7936962	25-Jan-2022	บริษัท ฮีดากาโยโก เอ็นเตอร์ไพรส์ จำกัด	3-64(11)-1/40ชบ	12 01 01	เศษเหล็กจากการเจียร ปาด กลึง เชิงกล	8,450.00
113	7936966	25-Jan-2022	บริษัท ฮีดากาโยโก เอ็นเตอร์ไพรส์ จำกัด	3-64(11)-1/40ชบ	12 01 01	เศษเหล็กจากการเจียร ปาด กลึง เชิงกล	14,770.00
114	7936973	25-Jan-2022	บริษัท ยามานากะ อินเตอร์เนชั่นแนล จำกัด	3-105-22/56ฉช.	12 01 01	เศษเหล็กจากการเจียร ปาด กลึง เชิงกล	4,310.00
115	7936976	25-Jan-2022	บริษัท ยามานากะ อินเตอร์เนชั่นแนล จำกัด	3-105-22/56ฉช.	12 01 01	เศษเหล็กจากการเจียร ปาด กลึง เชิงกล	4,540.00
116	7943243	26-Jan-2022	บริษัท ฮีดากาโยโก เอ็นเตอร์ไพรส์ จำกัด	3-64(11)-1/40ชบ	12 01 01	เศษเหล็กจากการเจียร ปาด กลึง เชิงกล	10,440.00
117	7943257	26-Jan-2022	บริษัท ฮีดากาโยโก เอ็นเตอร์ไพรส์ จำกัด	3-64(11)-1/40ชบ	12 01 01	เศษเหล็กจากการเจียร ปาด กลึง เชิงกล	1,330.00
118	7943266	26-Jan-2022	บริษัท ฮีดากาโยโก เอ็นเตอร์ไพรส์ จำกัด	3-64(11)-1/40ชบ	12 01 01	เศษเหล็กจากการเจียร ปาด กลึง เชิงกล	11,070.00
119	7943276	26-Jan-2022	บริษัท ยามานากะ อินเตอร์เนชั่นแนล จำกัด	3-105-22/56ฉช.	12 01 01	เศษเหล็กจากการเจียร ปาด กลึง เชิงกล	3,850.00
120	7943293	27-Jan-2022	บริษัท ฮีดากาโยโก เอ็นเตอร์ไพรส์ จำกัด	3-64(11)-1/40ชบ	12 01 01	เศษเหล็กจากการเจียร ปาด กลึง เชิงกล	7,540.00

Monthly Recycle Waste Transport Report January 2022

JFE Steel Galvanizing (Thailand)

ลำดับที่	เลขที่อ้างอิง	วันที่ส่ง	ชื่อผู้รับกำจัด	รหัสผู้รับกำจัด	รหัส WASTE	ชื่อวัสดุที่ไม่ใช้แล้ว	ปริมาณ (กก.)
121	7943301	27-Jan-2022	บริษัท ฮีดากาโยโก เอ็นเตอร์ไพรส์ จำกัด	3-64(11)-1/40ชบ	12 01 01	เศษเหล็กจากการเจียร ปาด กลึง เชิงกล	15,950.00
122	7943306	27-Jan-2022	บริษัท ฮีดากาโยโก เอ็นเตอร์ไพรส์ จำกัด	3-64(11)-1/40ชบ	12 01 01	เศษเหล็กจากการเจียร ปาด กลึง เชิงกล	24,320.00
123	7959520	28-Jan-2022	บริษัท ฮีดากาโยโก เอ็นเตอร์ไพรส์ จำกัด	3-64(11)-1/40ชบ	12 01 01	เศษเหล็กจากการเจียร ปาด กลึง เชิงกล	14,220.00
124	7959526	28-Jan-2022	บริษัท ฮีดากาโยโก เอ็นเตอร์ไพรส์ จำกัด	3-64(11)-1/40ชบ	12 01 01	เศษเหล็กจากการเจียร ปาด กลึง เชิงกล	7,680.00
125	7959531	28-Jan-2022	บริษัท ฮีดากาโยโก เอ็นเตอร์ไพรส์ จำกัด	3-64(11)-1/40ชบ	12 01 01	เศษเหล็กจากการเจียร ปาด กลึง เชิงกล	17,400.00
126	7959546	28-Jan-2022	บริษัท ฮีดากาโยโก เอ็นเตอร์ไพรส์ จำกัด	3-64(11)-1/40ชบ	12 01 01	เศษเหล็กจากการเจียร ปาด กลึง เชิงกล	20,620.00
127	7959554	28-Jan-2022	บริษัท ฮีดากาโยโก เอ็นเตอร์ไพรส์ จำกัด	3-64(11)-1/40ชบ	12 01 01	เศษเหล็กจากการเจียร ปาด กลึง เชิงกล	1,970.00
128	7959562	28-Jan-2022	บริษัท ฮีดากาโยโก เอ็นเตอร์ไพรส์ จำกัด	3-64(11)-1/40ชบ	12 01 01	เศษเหล็กจากการเจียร ปาด กลึง เชิงกล	19,140.00
129	7959610	28-Jan-2022	บริษัท ยามานากะ อินเตอร์เนชั่นแนล จำกัด	3-105-22/56ฉช.	12 01 01	เศษเหล็กจากการเจียร ปาด กลึง เชิงกล	2,080.00
130	7959621	28-Jan-2022	บริษัท ยามานากะ อินเตอร์เนชั่นแนล จำกัด	3-105-22/56ฉช.	12 01 01	เศษเหล็กจากการเจียร ปาด กลึง เชิงกล	4,190.00
131	7960437	29-Jan-2022	บริษัท ฮีดากาโยโก เอ็นเตอร์ไพรส์ จำกัด	3-64(11)-1/40ชบ	12 01 01	เศษเหล็กจากการเจียร ปาด กลึง เชิงกล	31,510.00
132	7960442	29-Jan-2022	บริษัท ฮีดากาโยโก เอ็นเตอร์ไพรส์ จำกัด	3-64(11)-1/40ชบ	12 01 01	เศษเหล็กจากการเจียร ปาด กลึง เชิงกล	26,510.00
133	7960449	29-Jan-2022	บริษัท ฮีดากาโยโก เอ็นเตอร์ไพรส์ จำกัด	3-64(11)-1/40ชบ	12 01 01	เศษเหล็กจากการเจียร ปาด กลึง เชิงกล	20,110.00
134	7960452	29-Jan-2022	บริษัท ฮีดากาโยโก เอ็นเตอร์ไพรส์ จำกัด	3-64(11)-1/40ชบ	12 01 01	เศษเหล็กจากการเจียร ปาด กลึง เชิงกล	11,480.00
135	7960456	29-Jan-2022	บริษัท ฮีดากาโยโก เอ็นเตอร์ไพรส์ จำกัด	3-64(11)-1/40ชบ	12 01 01	เศษเหล็กจากการเจียร ปาด กลึง เชิงกล	18,180.00
136	7960465	29-Jan-2022	บริษัท ยามานากะ อินเตอร์เนชั่นแนล จำกัด	3-105-22/56ฉช.	12 01 01	เศษเหล็กจากการเจียร ปาด กลึง เชิงกล	10,690.00
137	7960482	29-Jan-2022	บริษัท ยามานากะ อินเตอร์เนชั่นแนล จำกัด	3-105-22/56ฉช.	12 01 01	เศษเหล็กจากการเจียร ปาด กลึง เชิงกล	1,980.00
138	7960499	30-Jan-2022	บริษัท ฮีดากาโยโก เอ็นเตอร์ไพรส์ จำกัด	3-64(11)-1/40ชบ	12 01 01	เศษเหล็กจากการเจียร ปาด กลึง เชิงกล	19,020.00
139	7960508	30-Jan-2022	บริษัท ฮีดากาโยโก เอ็นเตอร์ไพรส์ จำกัด	3-64(11)-1/40ชบ	12 01 01	เศษเหล็กจากการเจียร ปาด กลึง เชิงกล	22,290.00
140	7960564	31-Jan-2022	บริษัท ฮีดากาโยโก เอ็นเตอร์ไพรส์ จำกัด	3-64(11)-1/40ชบ	12 01 01	เศษเหล็กจากการเจียร ปาด กลึง เชิงกล	10,700.00
141	7960567	31-Jan-2022	บริษัท ฮีดากาโยโก เอ็นเตอร์ไพรส์ จำกัด	3-64(11)-1/40ชบ	12 01 01	เศษเหล็กจากการเจียร ปาด กลึง เชิงกล	15,800.00
142	7960570	31-Jan-2022	บริษัท ฮีดากาโยโก เอ็นเตอร์ไพรส์ จำกัด	3-64(11)-1/40ชบ	12 01 01	เศษเหล็กจากการเจียร ปาด กลึง เชิงกล	17,090.00
143	7960573	31-Jan-2022	บริษัท ฮีดากาโยโก เอ็นเตอร์ไพรส์ จำกัด	3-64(11)-1/40ชบ	12 01 01	เศษเหล็กจากการเจียร ปาด กลึง เชิงกล	23,370.00
144	7960575	31-Jan-2022	บริษัท ฮีดากาโยโก เอ็นเตอร์ไพรส์ จำกัด	3-64(11)-1/40ชบ	12 01 01	เศษเหล็กจากการเจียร ปาด กลึง เชิงกล	2,870.00

Monthly Recycle Waste Transport Report February 2022

JFE Steel Galvanizing (Thailand)

ลำดับที่	เลขที่อ้างอิง	วันที่ส่ง	ชื่อผู้รับกำจัด	รหัสผู้รับกำจัด	รหัส WASTE	ชื่อวัสดุที่ไม่ใช้แล้ว	ปริมาณ (กก.)
1	7960641	1-Feb-2022	บริษัท ฮีดากาโยโก เอ็นเตอร์ไพรส์ จำกัด	3-64(11)-1/40ชบ	12 01 01	เศษเหล็กจากการเจียร ปาด กลึง เชิงกล	9,740.00
2	7960643	1-Feb-2022	บริษัท ฮีดากาโยโก เอ็นเตอร์ไพรส์ จำกัด	3-64(11)-1/40ชบ	12 01 01	เศษเหล็กจากการเจียร ปาด กลึง เชิงกล	11,830.00
3	7960644	1-Feb-2022	บริษัท ฮีดากาโยโก เอ็นเตอร์ไพรส์ จำกัด	3-64(11)-1/40ชบ	12 01 01	เศษเหล็กจากการเจียร ปาด กลึง เชิงกล	18,200.00
4	7960649	1-Feb-2022	บริษัท ฮีดากาโยโก เอ็นเตอร์ไพรส์ จำกัด	3-64(11)-1/40ชบ	12 01 01	เศษเหล็กจากการเจียร ปาด กลึง เชิงกล	23,670.00
5	7960651	1-Feb-2022	บริษัท ยามานากะ อินเตอร์เนชั่นแนล จำกัด	3-105-22/56ฉช.	12 01 01	เศษเหล็กจากการเจียร ปาด กลึง เชิงกล	4,220.00
6	7960654	1-Feb-2022	บริษัท ยามานากะ อินเตอร์เนชั่นแนล จำกัด	3-105-22/56ฉช.	12 01 01	เศษเหล็กจากการเจียร ปาด กลึง เชิงกล	1,200.00
7	7973359	2-Feb-2022	บริษัท ฮีดากาโยโก เอ็นเตอร์ไพรส์ จำกัด	3-64(11)-1/40ชบ	12 01 01	เศษเหล็กจากการเจียร ปาด กลึง เชิงกล	8,560.00
8	7973363	2-Feb-2022	บริษัท ฮีดากาโยโก เอ็นเตอร์ไพรส์ จำกัด	3-64(11)-1/40ชบ	12 01 01	เศษเหล็กจากการเจียร ปาด กลึง เชิงกล	20,070.00
9	7973369	2-Feb-2022	บริษัท ฮีดากาโยโก เอ็นเตอร์ไพรส์ จำกัด	3-64(11)-1/40ชบ	12 01 01	เศษเหล็กจากการเจียร ปาด กลึง เชิงกล	14,400.00
10	7973377	2-Feb-2022	บริษัท ฮีดากาโยโก เอ็นเตอร์ไพรส์ จำกัด	3-64(11)-1/40ชบ	12 01 01	เศษเหล็กจากการเจียร ปาด กลึง เชิงกล	3,550.00
11	7973379	2-Feb-2022	บริษัท ยามานากะ อินเตอร์เนชั่นแนล จำกัด	3-105-22/56ฉช.	12 01 01	เศษเหล็กจากการเจียร ปาด กลึง เชิงกล	1,980.00
12	7973383	2-Feb-2022	บริษัท ยามานากะ อินเตอร์เนชั่นแนล จำกัด	3-105-22/56ฉช.	12 01 01	เศษเหล็กจากการเจียร ปาด กลึง เชิงกล	4,170.00
13	7973416	3-Feb-2022	บริษัท ฮีดากาโยโก เอ็นเตอร์ไพรส์ จำกัด	3-64(11)-1/40ชบ	12 01 01	เศษเหล็กจากการเจียร ปาด กลึง เชิงกล	9,470.00
14	7973422	3-Feb-2022	บริษัท ฮีดากาโยโก เอ็นเตอร์ไพรส์ จำกัด	3-64(11)-1/40ชบ	12 01 01	เศษเหล็กจากการเจียร ปาด กลึง เชิงกล	11,110.00
15	7973427	3-Feb-2022	บริษัท ฮีดากาโยโก เอ็นเตอร์ไพรส์ จำกัด	3-64(11)-1/40ชบ	12 01 01	เศษเหล็กจากการเจียร ปาด กลึง เชิงกล	21,100.00
16	7973431	3-Feb-2022	บริษัท ฮีดากาโยโก เอ็นเตอร์ไพรส์ จำกัด	3-64(11)-1/40ชบ	12 01 01	เศษเหล็กจากการเจียร ปาด กลึง เชิงกล	21,130.00
17	7973438	4-Feb-2022	บริษัท ฮีดากาโยโก เอ็นเตอร์ไพรส์ จำกัด	3-64(11)-1/40ชบ	12 01 01	เศษเหล็กจากการเจียร ปาด กลึง เชิงกล	11,810.00
18	7973442	4-Feb-2022	บริษัท ฮีดากาโยโก เอ็นเตอร์ไพรส์ จำกัด	3-64(11)-1/40ชบ	12 01 01	เศษเหล็กจากการเจียร ปาด กลึง เชิงกล	12,760.00
19	7973447	4-Feb-2022	บริษัท ฮีดากาโยโก เอ็นเตอร์ไพรส์ จำกัด	3-64(11)-1/40ชบ	12 01 01	เศษเหล็กจากการเจียร ปาด กลึง เชิงกล	11,180.00
20	7973453	4-Feb-2022	บริษัท ฮีดากาโยโก เอ็นเตอร์ไพรส์ จำกัด	3-64(11)-1/40ชบ	12 01 01	เศษเหล็กจากการเจียร ปาด กลึง เชิงกล	11,520.00
21	7973461	4-Feb-2022	บริษัท ฮีดากาโยโก เอ็นเตอร์ไพรส์ จำกัด	3-64(11)-1/40ชบ	12 01 01	เศษเหล็กจากการเจียร ปาด กลึง เชิงกล	1,350.00
22	7973464	4-Feb-2022	บริษัท ยามานากะ อินเตอร์เนชั่นแนล จำกัด	3-105-22/56ฉช.	12 01 01	เศษเหล็กจากการเจียร ปาด กลึง เชิงกล	3,670.00
23	7973468	4-Feb-2022	บริษัท ยามานากะ อินเตอร์เนชั่นแนล จำกัด	3-105-22/56ฉช.	12 01 01	เศษเหล็กจากการเจียร ปาด กลึง เชิงกล	3,850.00
24	7973476	5-Feb-2022	บริษัท ฮีดากาโยโก เอ็นเตอร์ไพรส์ จำกัด	3-64(11)-1/40ชบ	12 01 01	เศษเหล็กจากการเจียร ปาด กลึง เชิงกล	21,290.00

Monthly Recycle Waste Transport Report February 2022

JFE Steel Galvanizing (Thailand)

ลำดับที่	เลขที่อ้างอิง	วันที่ส่ง	ชื่อผู้รับกำจัด	รหัสผู้รับกำจัด	รหัส WASTE	ชื่อวัสดุที่ไม่ใช้แล้ว	ปริมาณ (กก.)
25	7973480	5-Feb-2022	บริษัท ฮีดากาโยโก เอ็นเตอร์ไพรส์ จำกัด	3-64(11)-1/40ชบ	12 01 01	เศษเหล็กจากการเจียร ปาด กลึง เชิงกล	20,630.00
26	7973494	5-Feb-2022	บริษัท ยามานากะ อินเตอร์เนชั่นแนล จำกัด	3-105-22/56ฉช.	12 01 01	เศษเหล็กจากการเจียร ปาด กลึง เชิงกล	7,450.00
27	7973501	5-Feb-2022	บริษัท ยามานากะ อินเตอร์เนชั่นแนล จำกัด	3-105-22/56ฉช.	12 01 01	เศษเหล็กจากการเจียร ปาด กลึง เชิงกล	9,270.00
28	7973510	6-Feb-2022	บริษัท ฮีดากาโยโก เอ็นเตอร์ไพรส์ จำกัด	3-64(11)-1/40ชบ	12 01 01	เศษเหล็กจากการเจียร ปาด กลึง เชิงกล	20,860.00
29	7973516	6-Feb-2022	บริษัท ฮีดากาโยโก เอ็นเตอร์ไพรส์ จำกัด	3-64(11)-1/40ชบ	12 01 01	เศษเหล็กจากการเจียร ปาด กลึง เชิงกล	20,240.00
30	7973525	6-Feb-2022	บริษัท ฮีดากาโยโก เอ็นเตอร์ไพรส์ จำกัด	3-64(11)-1/40ชบ	12 01 01	เศษเหล็กจากการเจียร ปาด กลึง เชิงกล	18,120.00
31	8001680	7-Feb-2022	บริษัท ฮีดากาโยโก เอ็นเตอร์ไพรส์ จำกัด	3-64(11)-1/40ชบ	12 01 01	เศษเหล็กจากการเจียร ปาด กลึง เชิงกล	9,630.00
32	8001688	7-Feb-2022	บริษัท ฮีดากาโยโก เอ็นเตอร์ไพรส์ จำกัด	3-64(11)-1/40ชบ	12 01 01	เศษเหล็กจากการเจียร ปาด กลึง เชิงกล	9,790.00
33	8001694	7-Feb-2022	บริษัท ฮีดากาโยโก เอ็นเตอร์ไพรส์ จำกัด	3-64(11)-1/40ชบ	12 01 01	เศษเหล็กจากการเจียร ปาด กลึง เชิงกล	13,620.00
34	8001704	7-Feb-2022	บริษัท ฮีดากาโยโก เอ็นเตอร์ไพรส์ จำกัด	3-64(11)-1/40ชบ	12 01 01	เศษเหล็กจากการเจียร ปาด กลึง เชิงกล	8,520.00
35	8001711	7-Feb-2022	บริษัท ฮีดากาโยโก เอ็นเตอร์ไพรส์ จำกัด	3-64(11)-1/40ชบ	12 01 01	เศษเหล็กจากการเจียร ปาด กลึง เชิงกล	16,260.00
36	8001715	7-Feb-2022	บริษัท ฮีดากาโยโก เอ็นเตอร์ไพรส์ จำกัด	3-64(11)-1/40ชบ	12 01 01	เศษเหล็กจากการเจียร ปาด กลึง เชิงกล	4,790.00
37	8001724	7-Feb-2022	บริษัท ยามานากะ อินเตอร์เนชั่นแนล จำกัด	3-105-22/56ฉช.	12 01 01	เศษเหล็กจากการเจียร ปาด กลึง เชิงกล	3,670.00
38	8001730	7-Feb-2022	บริษัท ยามานากะ อินเตอร์เนชั่นแนล จำกัด	3-105-22/56ฉช.	12 01 01	เศษเหล็กจากการเจียร ปาด กลึง เชิงกล	3,880.00
39	8001737	8-Feb-2022	บริษัท ฮีดากาโยโก เอ็นเตอร์ไพรส์ จำกัด	3-64(11)-1/40ชบ	12 01 01	เศษเหล็กจากการเจียร ปาด กลึง เชิงกล	11,840.00
40	8001746	8-Feb-2022	บริษัท ฮีดากาโยโก เอ็นเตอร์ไพรส์ จำกัด	3-64(11)-1/40ชบ	12 01 01	เศษเหล็กจากการเจียร ปาด กลึง เชิงกล	19,020.00
41	8001754	8-Feb-2022	บริษัท ยามานากะ อินเตอร์เนชั่นแนล จำกัด	3-105-22/56ฉช.	12 01 01	เศษเหล็กจากการเจียร ปาด กลึง เชิงกล	10,250.00
42	8001764	9-Feb-2022	บริษัท ฮีดากาโยโก เอ็นเตอร์ไพรส์ จำกัด	3-64(11)-1/40ชบ	12 01 01	เศษเหล็กจากการเจียร ปาด กลึง เชิงกล	10,950.00
43	8001772	9-Feb-2022	บริษัท ฮีดากาโยโก เอ็นเตอร์ไพรส์ จำกัด	3-64(11)-1/40ชบ	12 01 01	เศษเหล็กจากการเจียร ปาด กลึง เชิงกล	12,220.00
44	8001785	9-Feb-2022	บริษัท ฮีดากาโยโก เอ็นเตอร์ไพรส์ จำกัด	3-64(11)-1/40ชบ	12 01 01	เศษเหล็กจากการเจียร ปาด กลึง เชิงกล	16,360.00
45	8001792	9-Feb-2022	บริษัท ฮีดากาโยโก เอ็นเตอร์ไพรส์ จำกัด	3-64(11)-1/40ชบ	12 01 01	เศษเหล็กจากการเจียร ปาด กลึง เชิงกล	2,050.00
46	8001797	9-Feb-2022	บริษัท ฮีดากาโยโก เอ็นเตอร์ไพรส์ จำกัด	3-64(11)-1/40ชบ	12 01 01	เศษเหล็กจากการเจียร ปาด กลึง เชิงกล	8,710.00
47	8001803	9-Feb-2022	บริษัท ฮีดากาโยโก เอ็นเตอร์ไพรส์ จำกัด	3-64(11)-1/40ชบ	12 01 01	เศษเหล็กจากการเจียร ปาด กลึง เชิงกล	15,810.00
48	8001813	9-Feb-2022	บริษัท ยามานากะ อินเตอร์เนชั่นแนล จำกัด	3-105-22/56ฉช.	12 01 01	เศษเหล็กจากการเจียร ปาด กลึง เชิงกล	4,970.00

Monthly Recycle Waste Transport Report February 2022

JFE Steel Galvanizing (Thailand)

ลำดับที่	เลขที่อ้างอิง	วันที่ส่ง	ชื่อผู้รับกำจัด	รหัสผู้รับกำจัด	รหัส WASTE	ชื่อวัสดุที่ไม่ใช้แล้ว	ปริมาณ (กก.)
49	8001826	9-Feb-2022	บริษัท ยามานากะ อินเตอร์เนชั่นแนล จำกัด	3-105-22/56ฉช.	12 01 01	เศษเหล็กจากการเจียร ปาด กลึง เชิงกล	3,690.00
50	8001839	10-Feb-2022	บริษัท ฮีดากาโยโก เอ็นเตอร์ไพรส์ จำกัด	3-64(11)-1/40ชบ	12 01 01	เศษเหล็กจากการเจียร ปาด กลึง เชิงกล	11,090.00
51	8001847	10-Feb-2022	บริษัท ฮีดากาโยโก เอ็นเตอร์ไพรส์ จำกัด	3-64(11)-1/40ชบ	12 01 01	เศษเหล็กจากการเจียร ปาด กลึง เชิงกล	11,430.00
52	8001855	10-Feb-2022	บริษัท ฮีดากาโยโก เอ็นเตอร์ไพรส์ จำกัด	3-64(11)-1/40ชบ	12 01 01	เศษเหล็กจากการเจียร ปาด กลึง เชิงกล	23,000.00
53	8001862	10-Feb-2022	บริษัท ฮีดากาโยโก เอ็นเตอร์ไพรส์ จำกัด	3-64(11)-1/40ชบ	12 01 01	เศษเหล็กจากการเจียร ปาด กลึง เชิงกล	23,980.00
54	8001867	10-Feb-2022	บริษัท ยามานากะ อินเตอร์เนชั่นแนล จำกัด	3-105-22/56ฉช.	12 01 01	เศษเหล็กจากการเจียร ปาด กลึง เชิงกล	3,560.00
55	8001878	10-Feb-2022	บริษัท ยามานากะ อินเตอร์เนชั่นแนล จำกัด	3-105-22/56ฉช.	12 01 01	เศษเหล็กจากการเจียร ปาด กลึง เชิงกล	6,090.00
56	8001886	11-Feb-2022	บริษัท ฮีดากาโยโก เอ็นเตอร์ไพรส์ จำกัด	3-64(11)-1/40ชบ	12 01 01	เศษเหล็กจากการเจียร ปาด กลึง เชิงกล	2,800.00
57	8001894	11-Feb-2022	บริษัท ฮีดากาโยโก เอ็นเตอร์ไพรส์ จำกัด	3-64(11)-1/40ชบ	12 01 01	เศษเหล็กจากการเจียร ปาด กลึง เชิงกล	21,670.00
58	8001904	11-Feb-2022	บริษัท ฮีดากาโยโก เอ็นเตอร์ไพรส์ จำกัด	3-64(11)-1/40ชบ	12 01 01	เศษเหล็กจากการเจียร ปาด กลึง เชิงกล	22,350.00
59	8001910	11-Feb-2022	บริษัท ฮีดากาโยโก เอ็นเตอร์ไพรส์ จำกัด	3-64(11)-1/40ชบ	12 01 01	เศษเหล็กจากการเจียร ปาด กลึง เชิงกล	17,580.00
60	8001917	11-Feb-2022	บริษัท ยามานากะ อินเตอร์เนชั่นแนล จำกัด	3-64(11)-1/40ชบ	12 01 01	เศษเหล็กจากการเจียร ปาด กลึง เชิงกล	9,760.00
61	8001925	11-Feb-2022	บริษัท ยามานากะ อินเตอร์เนชั่นแนล จำกัด	3-64(11)-1/40ชบ	12 01 01	เศษเหล็กจากการเจียร ปาด กลึง เชิงกล	3,680.00
62	8004421	12-Feb-2022	บริษัท ฮีดากาโยโก เอ็นเตอร์ไพรส์ จำกัด	3-64(11)-1/40ชบ	12 01 01	เศษเหล็กจากการเจียร ปาด กลึง เชิงกล	14,320.00
63	8004431	12-Feb-2022	บริษัท ฮีดากาโยโก เอ็นเตอร์ไพรส์ จำกัด	3-64(11)-1/40ชบ	12 01 01	เศษเหล็กจากการเจียร ปาด กลึง เชิงกล	24,320.00
64	8004441	12-Feb-2022	บริษัท ยามานากะ อินเตอร์เนชั่นแนล จำกัด	3-64(11)-1/40ชบ	12 01 01	เศษเหล็กจากการเจียร ปาด กลึง เชิงกล	4,300.00
65	8004454	13-Feb-2022	บริษัท ฮีดากาโยโก เอ็นเตอร์ไพรส์ จำกัด	3-64(11)-1/40ชบ	12 01 01	เศษเหล็กจากการเจียร ปาด กลึง เชิงกล	21,350.00
66	8004463	14-Feb-2022	บริษัท ฮีดากาโยโก เอ็นเตอร์ไพรส์ จำกัด	3-64(11)-1/40ชบ	12 01 01	เศษเหล็กจากการเจียร ปาด กลึง เชิงกล	11,890.00
67	8004518	14-Feb-2022	บริษัท ฮีดากาโยโก เอ็นเตอร์ไพรส์ จำกัด	3-64(11)-1/40ชบ	12 01 01	เศษเหล็กจากการเจียร ปาด กลึง เชิงกล	10,070.00
68	8004525	14-Feb-2022	บริษัท ฮีดากาโยโก เอ็นเตอร์ไพรส์ จำกัด	3-64(11)-1/40ชบ	12 01 01	เศษเหล็กจากการเจียร ปาด กลึง เชิงกล	11,820.00
69	8004534	14-Feb-2022	บริษัท ฮีดากาโยโก เอ็นเตอร์ไพรส์ จำกัด	3-64(11)-1/40ชบ	12 01 01	เศษเหล็กจากการเจียร ปาด กลึง เชิงกล	12,260.00
70	8004541	14-Feb-2022	บริษัท ฮีดากาโยโก เอ็นเตอร์ไพรส์ จำกัด	3-64(11)-1/40ชบ	12 01 01	เศษเหล็กจากการเจียร ปาด กลึง เชิงกล	10,730.00
71	8004549	14-Feb-2022	บริษัท ฮีดากาโยโก เอ็นเตอร์ไพรส์ จำกัด	3-64(11)-1/40ชบ	12 01 01	เศษเหล็กจากการเจียร ปาด กลึง เชิงกล	7,800.00
72	8004553	14-Feb-2022	บริษัท ฮีดากาโยโก เอ็นเตอร์ไพรส์ จำกัด	3-64(11)-1/40ชบ	12 01 01	เศษเหล็กจากการเจียร ปาด กลึง เชิงกล	2,460.00

Monthly Recycle Waste Transport Report February 2022

JFE Steel Galvanizing (Thailand)

ลำดับที่	เลขที่อ้างอิง	วันที่ส่ง	ชื่อผู้รับกำจัด	รหัสผู้รับกำจัด	รหัส WASTE	ชื่อวัสดุที่ไม่ใช้แล้ว	ปริมาณ (กก.)
73	8004557	14-Feb-2022	บริษัท ยามานากะ อินเตอร์เนชั่นแนล จำกัด	3-64(11)-1/40ชบ	12 01 01	เศษเหล็กจากการเจียร ปาด กลึง เชิงกล	1,200.00
74	8004561	14-Feb-2022	บริษัท ยามานากะ อินเตอร์เนชั่นแนล จำกัด	3-64(11)-1/40ชบ	12 01 01	เศษเหล็กจากการเจียร ปาด กลึง เชิงกล	4,250.00
75	8138822	15-Feb-2022	บริษัท ฮีดากาโยโก เอ็นเตอร์ไพรส์ จำกัด	3-64(11)-1/40ชบ	12 01 01	เศษเหล็กจากการเจียร ปาด กลึง เชิงกล	10,180.00
76	8138828	15-Feb-2022	บริษัท ฮีดากาโยโก เอ็นเตอร์ไพรส์ จำกัด	3-64(11)-1/40ชบ	12 01 01	เศษเหล็กจากการเจียร ปาด กลึง เชิงกล	18,260.00
77	8138832	17-Feb-2022	บริษัท ฮีดากาโยโก เอ็นเตอร์ไพรส์ จำกัด	3-64(11)-1/40ชบ	12 01 01	เศษเหล็กจากการเจียร ปาด กลึง เชิงกล	11,720.00
78	8138838	17-Feb-2022	บริษัท ฮีดากาโยโก เอ็นเตอร์ไพรส์ จำกัด	3-64(11)-1/40ชบ	12 01 01	เศษเหล็กจากการเจียร ปาด กลึง เชิงกล	18,760.00
79	8138841	17-Feb-2022	บริษัท ฮีดากาโยโก เอ็นเตอร์ไพรส์ จำกัด	3-64(11)-1/40ชบ	12 01 01	เศษเหล็กจากการเจียร ปาด กลึง เชิงกล	12,320.00
80	8004608	18-Feb-2022	บริษัท ฮีดากาโยโก เอ็นเตอร์ไพรส์ จำกัด	3-64(11)-1/40ชบ	12 01 01	เศษเหล็กจากการเจียร ปาด กลึง เชิงกล	11,480.00
81	8004622	18-Feb-2022	บริษัท ฮีดากาโยโก เอ็นเตอร์ไพรส์ จำกัด	3-64(11)-1/40ชบ	12 01 01	เศษเหล็กจากการเจียร ปาด กลึง เชิงกล	15,340.00
82	8004659	18-Feb-2022	บริษัท ฮีดากาโยโก เอ็นเตอร์ไพรส์ จำกัด	3-64(11)-1/40ชบ	12 01 01	เศษเหล็กจากการเจียร ปาด กลึง เชิงกล	15,540.00
83	8004664	18-Feb-2022	บริษัท ฮีดากาโยโก เอ็นเตอร์ไพรส์ จำกัด	3-64(11)-1/40ชบ	12 01 01	เศษเหล็กจากการเจียร ปาด กลึง เชิงกล	9,010.00
84	8004672	18-Feb-2022	บริษัท ฮีดากาโยโก เอ็นเตอร์ไพรส์ จำกัด	3-64(11)-1/40ชบ	12 01 01	เศษเหล็กจากการเจียร ปาด กลึง เชิงกล	16,770.00
85	8004677	18-Feb-2022	บริษัท ฮีดากาโยโก เอ็นเตอร์ไพรส์ จำกัด	3-64(11)-1/40ชบ	12 01 01	เศษเหล็กจากการเจียร ปาด กลึง เชิงกล	2,770.00
86	8004684	18-Feb-2022	บริษัท ฮีดากาโยโก เอ็นเตอร์ไพรส์ จำกัด	3-64(11)-1/40ชบ	12 01 01	เศษเหล็กจากการเจียร ปาด กลึง เชิงกล	11,940.00
87	8004691	18-Feb-2022	บริษัท ฮีดากาโยโก เอ็นเตอร์ไพรส์ จำกัด	3-64(11)-1/40ชบ	12 01 01	เศษเหล็กจากการเจียร ปาด กลึง เชิงกล	23,300.00
88	8004703	18-Feb-2022	บริษัท ยามานากะ อินเตอร์เนชั่นแนล จำกัด	3-64(11)-1/40ชบ	12 01 01	เศษเหล็กจากการเจียร ปาด กลึง เชิงกล	4,870.00
89	8004758	19-Feb-2022	บริษัท ฮีดากาโยโก เอ็นเตอร์ไพรส์ จำกัด	3-64(11)-1/40ชบ	12 01 01	เศษเหล็กจากการเจียร ปาด กลึง เชิงกล	9,350.00
90	8004761	19-Feb-2022	บริษัท ฮีดากาโยโก เอ็นเตอร์ไพรส์ จำกัด	3-64(11)-1/40ชบ	12 01 01	เศษเหล็กจากการเจียร ปาด กลึง เชิงกล	10,110.00
91	8004769	19-Feb-2022	บริษัท ฮีดากาโยโก เอ็นเตอร์ไพรส์ จำกัด	3-64(11)-1/40ชบ	12 01 01	เศษเหล็กจากการเจียร ปาด กลึง เชิงกล	21,060.00
92	8004775	19-Feb-2022	บริษัท ยามานากะ อินเตอร์เนชั่นแนล จำกัด	3-105-22/56ฉช.	12 01 01	เศษเหล็กจากการเจียร ปาด กลึง เชิงกล	4,990.00
93	8004782	19-Feb-2022	บริษัท ยามานากะ อินเตอร์เนชั่นแนล จำกัด	3-105-22/56ฉช.	12 01 01	เศษเหล็กจากการเจียร ปาด กลึง เชิงกล	10,550.00
94	8004836	20-Feb-2022	บริษัท ฮีดากาโยโก เอ็นเตอร์ไพรส์ จำกัด	3-64(11)-1/40ชบ	12 01 01	เศษเหล็กจากการเจียร ปาด กลึง เชิงกล	21,780.00
95	8004844	20-Feb-2022	บริษัท ฮีดากาโยโก เอ็นเตอร์ไพรส์ จำกัด	3-64(11)-1/40ชบ	12 01 01	เศษเหล็กจากการเจียร ปาด กลึง เชิงกล	20,860.00
96	8004851	20-Feb-2022	บริษัท ฮีดากาโยโก เอ็นเตอร์ไพรส์ จำกัด	3-64(11)-1/40ชบ	12 01 01	เศษเหล็กจากการเจียร ปาด กลึง เชิงกล	10,860.00

Monthly Recycle Waste Transport Report February 2022

JFE Steel Galvanizing (Thailand)

ลำดับที่	เลขที่อ้างอิง	วันที่ส่ง	ชื่อผู้รับกำจัด	รหัสผู้รับกำจัด	รหัส WASTE	ชื่อวัสดุที่ไม่ใช้แล้ว	ปริมาณ (กก.)
97	8004858	20-Feb-2022	บริษัท ฮีดากาโยโก เอ็นเตอร์ไพรส์ จำกัด	3-64(11)-1/40ชบ	12 01 01	เศษเหล็กจากการเจียร ปาด กลึง เชิงกล	21,380.00
98	8004864	21-Feb-2022	บริษัท ฮีดากาโยโก เอ็นเตอร์ไพรส์ จำกัด	3-64(11)-1/40ชบ	12 01 01	เศษเหล็กจากการเจียร ปาด กลึง เชิงกล	8,700.00
99	8004871	21-Feb-2022	บริษัท ฮีดากาโยโก เอ็นเตอร์ไพรส์ จำกัด	3-64(11)-1/40ชบ	12 01 01	เศษเหล็กจากการเจียร ปาด กลึง เชิงกล	20,620.00
100	8004879	21-Feb-2022	บริษัท ฮีดากาโยโก เอ็นเตอร์ไพรส์ จำกัด	3-64(11)-1/40ชบ	12 01 01	เศษเหล็กจากการเจียร ปาด กลึง เชิงกล	9,340.00
101	8004892	21-Feb-2022	บริษัท ฮีดากาโยโก เอ็นเตอร์ไพรส์ จำกัด	3-64(11)-1/40ชบ	12 01 01	เศษเหล็กจากการเจียร ปาด กลึง เชิงกล	2,560.00
102	8004907	21-Feb-2022	บริษัท ฮีดากาโยโก เอ็นเตอร์ไพรส์ จำกัด	3-64(11)-1/40ชบ	12 01 01	เศษเหล็กจากการเจียร ปาด กลึง เชิงกล	23,800.00
103	8004924	21-Feb-2022	บริษัท ยามานากะ อินเตอร์เนชั่นแนล จำกัด	3-105-22/56ฉช.	12 01 01	เศษเหล็กจากการเจียร ปาด กลึง เชิงกล	5,340.00
104	8004941	21-Feb-2022	บริษัท ยามานากะ อินเตอร์เนชั่นแนล จำกัด	3-105-22/56ฉช.	12 01 01	เศษเหล็กจากการเจียร ปาด กลึง เชิงกล	4,930.00
105	8015226	22-Feb-2022	บริษัท ฮีดากาโยโก เอ็นเตอร์ไพรส์ จำกัด	3-64(11)-1/40ชบ	12 01 01	เศษเหล็กจากการเจียร ปาด กลึง เชิงกล	15,700.00
106	8015232	22-Feb-2022	บริษัท ฮีดากาโยโก เอ็นเตอร์ไพรส์ จำกัด	3-64(11)-1/40ชบ	12 01 01	เศษเหล็กจากการเจียร ปาด กลึง เชิงกล	32,520.00
107	8015239	22-Feb-2022	บริษัท ฮีดากาโยโก เอ็นเตอร์ไพรส์ จำกัด	3-64(11)-1/40ชบ	12 01 01	เศษเหล็กจากการเจียร ปาด กลึง เชิงกล	19,530.00
108	8015246	22-Feb-2022	บริษัท ฮีดากาโยโก เอ็นเตอร์ไพรส์ จำกัด	3-64(11)-1/40ชบ	12 01 01	เศษเหล็กจากการเจียร ปาด กลึง เชิงกล	28,550.00
109	8015250	22-Feb-2022	บริษัท ฮีดากาโยโก เอ็นเตอร์ไพรส์ จำกัด	3-64(11)-1/40ชบ	12 01 01	เศษเหล็กจากการเจียร ปาด กลึง เชิงกล	21,180.00
110	8015264	22-Feb-2022	บริษัท ฮีดากาโยโก เอ็นเตอร์ไพรส์ จำกัด	3-64(11)-1/40ชบ	12 01 01	เศษเหล็กจากการเจียร ปาด กลึง เชิงกล	9,220.00
111	8015283	22-Feb-2022	บริษัท ฮีดากาโยโก เอ็นเตอร์ไพรส์ จำกัด	3-64(11)-1/40ชบ	12 01 01	เศษเหล็กจากการเจียร ปาด กลึง เชิงกล	20,130.00
112	8015297	22-Feb-2022	บริษัท ฮีดากาโยโก เอ็นเตอร์ไพรส์ จำกัด	3-64(11)-1/40ชบ	12 01 01	เศษเหล็กจากการเจียร ปาด กลึง เชิงกล	19,780.00
113	8015305	22-Feb-2022	บริษัท ยามานากะ อินเตอร์เนชั่นแนล จำกัด	3-105-22/56ฉช.	12 01 01	เศษเหล็กจากการเจียร ปาด กลึง เชิงกล	5,820.00
114	8015321	22-Feb-2022	บริษัท ยามานากะ อินเตอร์เนชั่นแนล จำกัด	3-105-22/56ฉช.	12 01 01	เศษเหล็กจากการเจียร ปาด กลึง เชิงกล	4,700.00
115	8015331	23-Feb-2022	บริษัท ฮีดากาโยโก เอ็นเตอร์ไพรส์ จำกัด	3-64(11)-1/40ชบ	12 01 01	เศษเหล็กจากการเจียร ปาด กลึง เชิงกล	10,620.00
116	8015335	23-Feb-2022	บริษัท ฮีดากาโยโก เอ็นเตอร์ไพรส์ จำกัด	3-64(11)-1/40ชบ	12 01 01	เศษเหล็กจากการเจียร ปาด กลึง เชิงกล	11,750.00
117	8015346	23-Feb-2022	บริษัท ฮีดากาโยโก เอ็นเตอร์ไพรส์ จำกัด	3-64(11)-1/40ชบ	12 01 01	เศษเหล็กจากการเจียร ปาด กลึง เชิงกล	14,080.00
118	8015356	23-Feb-2022	บริษัท ฮีดากาโยโก เอ็นเตอร์ไพรส์ จำกัด	3-64(11)-1/40ชบ	12 01 01	เศษเหล็กจากการเจียร ปาด กลึง เชิงกล	16,900.00
119	8015383	23-Feb-2022	บริษัท ฮีดากาโยโก เอ็นเตอร์ไพรส์ จำกัด	3-64(11)-1/40ชบ	12 01 01	เศษเหล็กจากการเจียร ปาด กลึง เชิงกล	1,760.00
120	8015404	23-Feb-2022	บริษัท ฮีดากาโยโก เอ็นเตอร์ไพรส์ จำกัด	3-64(11)-1/40ชบ	12 01 01	เศษเหล็กจากการเจียร ปาด กลึง เชิงกล	18,930.00

Monthly Recycle Waste Transport Report February 2022

JFE Steel Galvanizing (Thailand)

ลำดับที่	เลขที่อ้างอิง	วันที่ส่ง	ชื่อผู้รับกำจัด	รหัสผู้รับกำจัด	รหัส WASTE	ชื่อวัสดุที่ไม่ใช้แล้ว	ปริมาณ (กก.)
121	8015418	23-Feb-2022	บริษัท ยามานากะ อินเตอร์เนชั่นแนล จำกัด	3-105-22/56ฉช.	12 01 01	เศษเหล็กจากการเจียร ปาด กลึง เชิงกล	6,540.00
122	8015434	23-Feb-2022	บริษัท ยามานากะ อินเตอร์เนชั่นแนล จำกัด	3-105-22/56ฉช.	12 01 01	เศษเหล็กจากการเจียร ปาด กลึง เชิงกล	1,350.00
123	8015446	24-Feb-2022	บริษัท ฮีดากาโยโก เอ็นเตอร์ไพรส์ จำกัด	3-64(11)-1/40ชบ	12 01 01	เศษเหล็กจากการเจียร ปาด กลึง เชิงกล	17,580.00
124	8015452	24-Feb-2022	บริษัท ฮีดากาโยโก เอ็นเตอร์ไพรส์ จำกัด	3-64(11)-1/40ชบ	12 01 01	เศษเหล็กจากการเจียร ปาด กลึง เชิงกล	18,580.00
125	8015454	24-Feb-2022	บริษัท ฮีดากาโยโก เอ็นเตอร์ไพรส์ จำกัด	3-64(11)-1/40ชบ	12 01 01	เศษเหล็กจากการเจียร ปาด กลึง เชิงกล	10,220.00
126	8015458	24-Feb-2022	บริษัท ฮีดากาโยโก เอ็นเตอร์ไพรส์ จำกัด	3-64(11)-1/40ชบ	12 01 01	เศษเหล็กจากการเจียร ปาด กลึง เชิงกล	17,220.00
127	8015467	24-Feb-2022	บริษัท ฮีดากาโยโก เอ็นเตอร์ไพรส์ จำกัด	3-64(11)-1/40ชบ	12 01 01	เศษเหล็กจากการเจียร ปาด กลึง เชิงกล	11,040.00
128	8034899	25-Feb-2022	บริษัท ฮีดากาโยโก เอ็นเตอร์ไพรส์ จำกัด	3-64(11)-1/40ชบ	12 01 01	เศษเหล็กจากการเจียร ปาด กลึง เชิงกล	9,660.00
129	8034915	25-Feb-2022	บริษัท ฮีดากาโยโก เอ็นเตอร์ไพรส์ จำกัด	3-64(11)-1/40ชบ	12 01 01	เศษเหล็กจากการเจียร ปาด กลึง เชิงกล	13,700.00
130	8034920	25-Feb-2022	บริษัท ฮีดากาโยโก เอ็นเตอร์ไพรส์ จำกัด	3-64(11)-1/40ชบ	12 01 01	เศษเหล็กจากการเจียร ปาด กลึง เชิงกล	1,970.00
131	8034925	25-Feb-2022	บริษัท ฮีดากาโยโก เอ็นเตอร์ไพรส์ จำกัด	3-64(11)-1/40ชบ	12 01 01	เศษเหล็กจากการเจียร ปาด กลึง เชิงกล	16,700.00
132	8034928	25-Feb-2022	บริษัท ยามานากะ อินเตอร์เนชั่นแนล จำกัด	3-105-22/56ฉช.	12 01 01	เศษเหล็กจากการเจียร ปาด กลึง เชิงกล	4,060.00
133	8034934	25-Feb-2022	บริษัท ยามานากะ อินเตอร์เนชั่นแนล จำกัด	3-105-22/56ฉช.	12 01 01	เศษเหล็กจากการเจียร ปาด กลึง เชิงกล	5,000.00
134	8034949	26-Feb-2022	บริษัท ฮีดากาโยโก เอ็นเตอร์ไพรส์ จำกัด	3-64(11)-1/40ชบ	12 01 01	เศษเหล็กจากการเจียร ปาด กลึง เชิงกล	19,870.00
135	8034955	26-Feb-2022	บริษัท ยามานากะ อินเตอร์เนชั่นแนล จำกัด	3-105-22/56ฉช.	12 01 01	เศษเหล็กจากการเจียร ปาด กลึง เชิงกล	9,180.00
136	8034962	26-Feb-2022	บริษัท ยามานากะ อินเตอร์เนชั่นแนล จำกัด	3-105-22/56ฉช.	12 01 01	เศษเหล็กจากการเจียร ปาด กลึง เชิงกล	3,780.00
137	8034967	27-Feb-2022	บริษัท ฮีดากาโยโก เอ็นเตอร์ไพรส์ จำกัด	3-64(11)-1/40ชบ	12 01 01	เศษเหล็กจากการเจียร ปาด กลึง เชิงกล	21,280.00
138	8034976	27-Feb-2022	บริษัท ฮีดากาโยโก เอ็นเตอร์ไพรส์ จำกัด	3-64(11)-1/40ชบ	12 01 01	เศษเหล็กจากการเจียร ปาด กลึง เชิงกล	23,120.00
139	8034988	28-Feb-2022	บริษัท ฮีดากาโยโก เอ็นเตอร์ไพรส์ จำกัด	3-64(11)-1/40ชบ	12 01 01	เศษเหล็กจากการเจียร ปาด กลึง เชิงกล	9,630.00
140	8034995	28-Feb-2022	บริษัท ฮีดากาโยโก เอ็นเตอร์ไพรส์ จำกัด	3-64(11)-1/40ชบ	12 01 01	เศษเหล็กจากการเจียร ปาด กลึง เชิงกล	9,480.00
141	8035168	28-Feb-2022	บริษัท ฮีดากาโยโก เอ็นเตอร์ไพรส์ จำกัด	3-64(11)-1/40ชบ	12 01 01	เศษเหล็กจากการเจียร ปาด กลึง เชิงกล	31,250.00
142	8035172	28-Feb-2022	บริษัท ฮีดากาโยโก เอ็นเตอร์ไพรส์ จำกัด	3-64(11)-1/40ชบ	12 01 01	เศษเหล็กจากการเจียร ปาด กลึง เชิงกล	24,120.00
143	8035179	28-Feb-2022	บริษัท ฮีดากาโยโก เอ็นเตอร์ไพรส์ จำกัด	3-64(11)-1/40ชบ	12 01 01	เศษเหล็กจากการเจียร ปาด กลึง เชิงกล	13,770.00
144	8035185	28-Feb-2022	บริษัท ฮีดากาโยโก เอ็นเตอร์ไพรส์ จำกัด	3-64(11)-1/40ชบ	12 01 01	เศษเหล็กจากการเจียร ปาด กลึง เชิงกล	2,690.00

Monthly Recycle Waste Transport Report February 2022

JFE Steel Galvanizing (Thailand)

ลำดับที่	เลขที่อ้างอิง	วันที่ส่ง	ชื่อผู้รับกำจัด	รหัสผู้รับกำจัด	รหัส WASTE	ชื่อวัสดุที่ไม่ใช้แล้ว	ปริมาณ (กก.)
145	8035202	28-Feb-2022	บริษัท ฮีดากาโยโก เอ็นเตอร์ไพรส์ จำกัด	3-64(11)-1/40ชบ	12 01 01	เศษเหล็กจากการเจียร ปาด กลึง เชิงกล	24,600.00
145	8035208	28-Feb-2022	บริษัท ยามานากะ อินเตอร์เนชั่นแนล จำกัด	3-105-22/56ฉช.	12 01 01	เศษเหล็กจากการเจียร ปาด กลึง เชิงกล	4,130.00
145	8035219	28-Feb-2022	บริษัท ยามานากะ อินเตอร์เนชั่นแนล จำกัด	3-105-22/56ฉช.	12 01 01	เศษเหล็กจากการเจียร ปาด กลึง เชิงกล	3,950.00
รวม							1,812,320.00

Monthly Recycle Waste Transport Report March 2022

JFE Steel Galvanizing (Thailand)

ลำดับที่	เลขที่อ้างอิง	วันที่ส่ง	ชื่อผู้รับกำจัด	รหัสผู้รับกำจัด	รหัส WASTE	ชื่อวัสดุที่ไม่ใช้แล้ว	ปริมาณ (กก.)
1	8050980	1-Mar-2022	บริษัท ฮีดากาโยโก เอ็นเตอร์ไพรส์ จำกัด	3-64(11)-1/40ชบ	12 01 01	เศษเหล็กจากการเจียร ปาด กลึง เชิงกล	19,800.00
2	8051035	1-Mar-2022	บริษัท ฮีดากาโยโก เอ็นเตอร์ไพรส์ จำกัด	3-64(11)-1/40ชบ	12 01 01	เศษเหล็กจากการเจียร ปาด กลึง เชิงกล	21,230.00
3	8051046	1-Mar-2022	บริษัท ฮีดากาโยโก เอ็นเตอร์ไพรส์ จำกัด	3-64(11)-1/40ชบ	12 01 01	เศษเหล็กจากการเจียร ปาด กลึง เชิงกล	22,110.00
4	8051052	1-Mar-2022	บริษัท ยามานากะ อินเตอร์เนชั่นแนล จำกัด	3-105-22/56ฉช.	12 01 01	เศษเหล็กจากการเจียร ปาด กลึง เชิงกล	2,730.00
5	8051060	1-Mar-2022	บริษัท ยามานากะ อินเตอร์เนชั่นแนล จำกัด	3-105-22/56ฉช.	12 01 01	เศษเหล็กจากการเจียร ปาด กลึง เชิงกล	7,570.00
6	8051095	2-Mar-2022	บริษัท ฮีดากาโยโก เอ็นเตอร์ไพรส์ จำกัด	3-64(11)-1/40ชบ	12 01 01	เศษเหล็กจากการเจียร ปาด กลึง เชิงกล	12,440.00
7	8051097	2-Mar-2022	บริษัท ฮีดากาโยโก เอ็นเตอร์ไพรส์ จำกัด	3-64(11)-1/40ชบ	12 01 01	เศษเหล็กจากการเจียร ปาด กลึง เชิงกล	10,980.00
8	8051100	2-Mar-2022	บริษัท ฮีดากาโยโก เอ็นเตอร์ไพรส์ จำกัด	3-64(11)-1/40ชบ	12 01 01	เศษเหล็กจากการเจียร ปาด กลึง เชิงกล	20,280.00
9	8051104	2-Mar-2022	บริษัท ฮีดากาโยโก เอ็นเตอร์ไพรส์ จำกัด	3-64(11)-1/40ชบ	12 01 01	เศษเหล็กจากการเจียร ปาด กลึง เชิงกล	3,430.00
10	8051107	2-Mar-2022	บริษัท ฮีดากาโยโก เอ็นเตอร์ไพรส์ จำกัด	3-64(11)-1/40ชบ	12 01 01	เศษเหล็กจากการเจียร ปาด กลึง เชิงกล	6,370.00
11	8051110	2-Mar-2022	บริษัท ฮีดากาโยโก เอ็นเตอร์ไพรส์ จำกัด	3-64(11)-1/40ชบ	12 01 01	เศษเหล็กจากการเจียร ปาด กลึง เชิงกล	8,010.00
12	8051114	2-Mar-2022	บริษัท ฮีดากาโยโก เอ็นเตอร์ไพรส์ จำกัด	3-64(11)-1/40ชบ	12 01 01	เศษเหล็กจากการเจียร ปาด กลึง เชิงกล	16,990.00
13	8051118	2-Mar-2022	บริษัท ยามานากะ อินเตอร์เนชั่นแนล จำกัด	3-105-22/56ฉช.	12 01 01	เศษเหล็กจากการเจียร ปาด กลึง เชิงกล	5,960.00
14	8051121	2-Mar-2022	บริษัท ยามานากะ อินเตอร์เนชั่นแนล จำกัด	3-105-22/56ฉช.	12 01 01	เศษเหล็กจากการเจียร ปาด กลึง เชิงกล	1,770.00
15	8051150	3-Mar-2022	บริษัท ฮีดากาโยโก เอ็นเตอร์ไพรส์ จำกัด	3-64(11)-1/40ชบ	12 01 01	เศษเหล็กจากการเจียร ปาด กลึง เชิงกล	28,030.00
16	8051154	3-Mar-2022	บริษัท ฮีดากาโยโก เอ็นเตอร์ไพรส์ จำกัด	3-64(11)-1/40ชบ	12 01 01	เศษเหล็กจากการเจียร ปาด กลึง เชิงกล	18,640.00
17	8051165	3-Mar-2022	บริษัท ยามานากะ อินเตอร์เนชั่นแนล จำกัด	3-105-22/56ฉช.	12 01 01	เศษเหล็กจากการเจียร ปาด กลึง เชิงกล	4,390.00
18	8051188	3-Mar-2022	บริษัท ยามานากะ อินเตอร์เนชั่นแนล จำกัด	3-105-22/56ฉช.	12 01 01	เศษเหล็กจากการเจียร ปาด กลึง เชิงกล	3,680.00
19	8051210	4-Mar-2022	บริษัท ฮีดากาโยโก เอ็นเตอร์ไพรส์ จำกัด	3-64(11)-1/40ชบ	12 01 01	เศษเหล็กจากการเจียร ปาด กลึง เชิงกล	9,330.00
20	8051222	4-Mar-2022	บริษัท ฮีดากาโยโก เอ็นเตอร์ไพรส์ จำกัด	3-64(11)-1/40ชบ	12 01 01	เศษเหล็กจากการเจียร ปาด กลึง เชิงกล	13,120.00
21	8051226	4-Mar-2022	บริษัท ฮีดากาโยโก เอ็นเตอร์ไพรส์ จำกัด	3-64(11)-1/40ชบ	12 01 01	เศษเหล็กจากการเจียร ปาด กลึง เชิงกล	2,190.00
22	8051232	4-Mar-2022	บริษัท ฮีดากาโยโก เอ็นเตอร์ไพรส์ จำกัด	3-64(11)-1/40ชบ	12 01 01	เศษเหล็กจากการเจียร ปาด กลึง เชิงกล	24,380.00
23	8051274	4-Mar-2022	บริษัท ฮีดากาโยโก เอ็นเตอร์ไพรส์ จำกัด	3-64(11)-1/40ชบ	12 01 01	เศษเหล็กจากการเจียร ปาด กลึง เชิงกล	16,040.00
24	8051306	5-Mar-2022	บริษัท ฮีดากาโยโก เอ็นเตอร์ไพรส์ จำกัด	3-64(11)-1/40ชบ	12 01 01	เศษเหล็กจากการเจียร ปาด กลึง เชิงกล	20,690.00

Monthly Recycle Waste Transport Report March 2022

JFE Steel Galvanizing (Thailand)

ลำดับที่	เลขที่อ้างอิง	วันที่ส่ง	ชื่อผู้รับกำจัด	รหัสผู้รับกำจัด	รหัส WASTE	ชื่อวัสดุที่ไม่ใช้แล้ว	ปริมาณ (กก.)
25	8051316	5-Mar-2022	บริษัท ฮีดากาโยโก เอ็นเตอร์ไพรส์ จำกัด	3-64(11)-1/40ชบ	12 01 01	เศษเหล็กจากการเจียร ปาด กลึง เชิงกล	21,880.00
26	8051321	5-Mar-2022	บริษัท ฮีดากาโยโก เอ็นเตอร์ไพรส์ จำกัด	3-64(11)-1/40ชบ	12 01 01	เศษเหล็กจากการเจียร ปาด กลึง เชิงกล	17,990.00
27	8051335	5-Mar-2022	บริษัท ยามานากะ อินเตอร์เนชั่นแนล จำกัด	3-105-22/56ฉช.	12 01 01	เศษเหล็กจากการเจียร ปาด กลึง เชิงกล	8,240.00
28	8051347	5-Mar-2022	บริษัท ยามานากะ อินเตอร์เนชั่นแนล จำกัด	3-105-22/56ฉช.	12 01 01	เศษเหล็กจากการเจียร ปาด กลึง เชิงกล	6,270.00
29	8051365	6-Mar-2022	บริษัท ฮีดากาโยโก เอ็นเตอร์ไพรส์ จำกัด	3-64(11)-1/40ชบ	12 01 01	เศษเหล็กจากการเจียร ปาด กลึง เชิงกล	17,970.00
30	8057786	7-Mar-2022	บริษัท ฮีดากาโยโก เอ็นเตอร์ไพรส์ จำกัด	3-64(11)-1/40ชบ	12 01 01	เศษเหล็กจากการเจียร ปาด กลึง เชิงกล	7,320.00
31	8057798	7-Mar-2022	บริษัท ฮีดากาโยโก เอ็นเตอร์ไพรส์ จำกัด	3-64(11)-1/40ชบ	12 01 01	เศษเหล็กจากการเจียร ปาด กลึง เชิงกล	22,060.00
32	8057802	7-Mar-2022	บริษัท ฮีดากาโยโก เอ็นเตอร์ไพรส์ จำกัด	3-64(11)-1/40ชบ	12 01 01	เศษเหล็กจากการเจียร ปาด กลึง เชิงกล	4,680.00
33	8057807	7-Mar-2022	บริษัท ยามานากะ อินเตอร์เนชั่นแนล จำกัด	3-105-22/56ฉช.	12 01 01	เศษเหล็กจากการเจียร ปาด กลึง เชิงกล	5,720.00
34	8057811	7-Mar-2022	บริษัท ยามานากะ อินเตอร์เนชั่นแนล จำกัด	3-105-22/56ฉช.	12 01 01	เศษเหล็กจากการเจียร ปาด กลึง เชิงกล	4,540.00
35	8057818	7-Mar-2022	บริษัท ยามานากะ อินเตอร์เนชั่นแนล จำกัด	3-105-22/56ฉช.	12 01 01	เศษเหล็กจากการเจียร ปาด กลึง เชิงกล	4,120.00
36	8057819	7-Mar-2022	บริษัท ยามานากะ อินเตอร์เนชั่นแนล จำกัด	3-105-22/56ฉช.	12 01 01	เศษเหล็กจากการเจียร ปาด กลึง เชิงกล	2,950.00
37	8057822	8-Mar-2022	บริษัท ฮีดากาโยโก เอ็นเตอร์ไพรส์ จำกัด	3-64(11)-1/40ชบ	12 01 01	เศษเหล็กจากการเจียร ปาด กลึง เชิงกล	9,050.00
38	8057830	8-Mar-2022	บริษัท ฮีดากาโยโก เอ็นเตอร์ไพรส์ จำกัด	3-64(11)-1/40ชบ	12 01 01	เศษเหล็กจากการเจียร ปาด กลึง เชิงกล	31,010.00
39	8057833	8-Mar-2022	บริษัท ฮีดากาโยโก เอ็นเตอร์ไพรส์ จำกัด	3-64(11)-1/40ชบ	12 01 01	เศษเหล็กจากการเจียร ปาด กลึง เชิงกล	22,420.00
40	8057842	8-Mar-2022	บริษัท ฮีดากาโยโก เอ็นเตอร์ไพรส์ จำกัด	3-64(11)-1/40ชบ	12 01 01	เศษเหล็กจากการเจียร ปาด กลึง เชิงกล	19,540.00
41	8057846	8-Mar-2022	บริษัท ฮีดากาโยโก เอ็นเตอร์ไพรส์ จำกัด	3-64(11)-1/40ชบ	12 01 01	เศษเหล็กจากการเจียร ปาด กลึง เชิงกล	19,760.00
42	8057854	8-Mar-2022	บริษัท ยามานากะ อินเตอร์เนชั่นแนล จำกัด	3-105-22/56ฉช.	12 01 01	เศษเหล็กจากการเจียร ปาด กลึง เชิงกล	8,700.00
43	8057859	8-Mar-2022	บริษัท ยามานากะ อินเตอร์เนชั่นแนล จำกัด	3-105-22/56ฉช.	12 01 01	เศษเหล็กจากการเจียร ปาด กลึง เชิงกล	2,910.00
44	8057863	9-Mar-2022	บริษัท ฮีดากาโยโก เอ็นเตอร์ไพรส์ จำกัด	3-64(11)-1/40ชบ	12 01 01	เศษเหล็กจากการเจียร ปาด กลึง เชิงกล	18,770.00
45	8057865	9-Mar-2022	บริษัท ฮีดากาโยโก เอ็นเตอร์ไพรส์ จำกัด	3-64(11)-1/40ชบ	12 01 01	เศษเหล็กจากการเจียร ปาด กลึง เชิงกล	12,720.00
46	8057868	9-Mar-2022	บริษัท ฮีดากาโยโก เอ็นเตอร์ไพรส์ จำกัด	3-64(11)-1/40ชบ	12 01 01	เศษเหล็กจากการเจียร ปาด กลึง เชิงกล	1,800.00
47	8057873	9-Mar-2022	บริษัท ฮีดากาโยโก เอ็นเตอร์ไพรส์ จำกัด	3-64(11)-1/40ชบ	12 01 01	เศษเหล็กจากการเจียร ปาด กลึง เชิงกล	14,310.00
48	8057876	9-Mar-2022	บริษัท ยามานากะ อินเตอร์เนชั่นแนล จำกัด	3-105-22/56ฉช.	12 01 01	เศษเหล็กจากการเจียร ปาด กลึง เชิงกล	4,830.00

Monthly Recycle Waste Transport Report March 2022

JFE Steel Galvanizing (Thailand)

ลำดับที่	เลขที่อ้างอิง	วันที่ส่ง	ชื่อผู้รับกำจัด	รหัสผู้รับกำจัด	รหัส WASTE	ชื่อวัสดุที่ไม่ใช้แล้ว	ปริมาณ (กก.)
49	8057878	9-Mar-2022	บริษัท ยามานากะ อินเตอร์เนชั่นแนล จำกัด	3-105-22/56ฉช.	12 01 01	เศษเหล็กจากการเจียร ปาด กลึง เชิงกล	6,300.00
50	8057881	10-Mar-2022	บริษัท ฮีดากาโยโก เอ็นเตอร์ไพรส์ จำกัด	3-64(11)-1/40ชบ	12 01 01	เศษเหล็กจากการเจียร ปาด กลึง เชิงกล	10,020.00
51	8057886	10-Mar-2022	บริษัท ฮีดากาโยโก เอ็นเตอร์ไพรส์ จำกัด	3-64(11)-1/40ชบ	12 01 01	เศษเหล็กจากการเจียร ปาด กลึง เชิงกล	11,290.00
52	8057887	10-Mar-2022	บริษัท ฮีดากาโยโก เอ็นเตอร์ไพรส์ จำกัด	3-64(11)-1/40ชบ	12 01 01	เศษเหล็กจากการเจียร ปาด กลึง เชิงกล	21,610.00
53	8057889	10-Mar-2022	บริษัท ฮีดากาโยโก เอ็นเตอร์ไพรส์ จำกัด	3-64(11)-1/40ชบ	12 01 01	เศษเหล็กจากการเจียร ปาด กลึง เชิงกล	19,400.00
54	8057890	10-Mar-2022	บริษัท ฮีดากาโยโก เอ็นเตอร์ไพรส์ จำกัด	3-64(11)-1/40ชบ	12 01 01	เศษเหล็กจากการเจียร ปาด กลึง เชิงกล	16,700.00
55	8057895	11-Mar-2022	บริษัท ฮีดากาโยโก เอ็นเตอร์ไพรส์ จำกัด	3-64(11)-1/40ชบ	12 01 01	เศษเหล็กจากการเจียร ปาด กลึง เชิงกล	22,120.00
56	8057897	11-Mar-2022	บริษัท ฮีดากาโยโก เอ็นเตอร์ไพรส์ จำกัด	3-64(11)-1/40ชบ	12 01 01	เศษเหล็กจากการเจียร ปาด กลึง เชิงกล	1,460.00
57	8057903	11-Mar-2022	บริษัท ฮีดากาโยโก เอ็นเตอร์ไพรส์ จำกัด	3-64(11)-1/40ชบ	12 01 01	เศษเหล็กจากการเจียร ปาด กลึง เชิงกล	20,580.00
58	8057906	12-Mar-2022	บริษัท ฮีดากาโยโก เอ็นเตอร์ไพรส์ จำกัด	3-64(11)-1/40ชบ	12 01 01	เศษเหล็กจากการเจียร ปาด กลึง เชิงกล	14,740.00
59	8057909	12-Mar-2022	บริษัท ฮีดากาโยโก เอ็นเตอร์ไพรส์ จำกัด	3-64(11)-1/40ชบ	12 01 01	เศษเหล็กจากการเจียร ปาด กลึง เชิงกล	13,920.00
60	8057913	12-Mar-2022	บริษัท ฮีดากาโยโก เอ็นเตอร์ไพรส์ จำกัด	3-64(11)-1/40ชบ	12 01 01	เศษเหล็กจากการเจียร ปาด กลึง เชิงกล	16,010.00
61	8057918	12-Mar-2022	บริษัท ฮีดากาโยโก เอ็นเตอร์ไพรส์ จำกัด	3-64(11)-1/40ชบ	12 01 01	เศษเหล็กจากการเจียร ปาด กลึง เชิงกล	15,160.00
62	8057922	12-Mar-2022	บริษัท ยามานากะ อินเตอร์เนชั่นแนล จำกัด	3-64(11)-1/40ชบ	12 01 01	เศษเหล็กจากการเจียร ปาด กลึง เชิงกล	5,570.00
63	8057926	12-Mar-2022	บริษัท ยามานากะ อินเตอร์เนชั่นแนล จำกัด	3-64(11)-1/40ชบ	12 01 01	เศษเหล็กจากการเจียร ปาด กลึง เชิงกล	6,540.00
64	8065275	12-Mar-2022	บริษัท ฮีดากาโยโก เอ็นเตอร์ไพรส์ จำกัด	3-64(11)-1/40ชบ	12 01 01	เศษเหล็กจากการเจียร ปาด กลึง เชิงกล	17,030.00
65	8065280	13-Mar-2022	บริษัท ฮีดากาโยโก เอ็นเตอร์ไพรส์ จำกัด	3-64(11)-1/40ชบ	12 01 01	เศษเหล็กจากการเจียร ปาด กลึง เชิงกล	18,570.00
66	8065290	14-Mar-2022	บริษัท ฮีดากาโยโก เอ็นเตอร์ไพรส์ จำกัด	3-64(11)-1/40ชบ	12 01 01	เศษเหล็กจากการเจียร ปาด กลึง เชิงกล	7,970.00
67	8065293	14-Mar-2022	บริษัท ฮีดากาโยโก เอ็นเตอร์ไพรส์ จำกัด	3-64(11)-1/40ชบ	12 01 01	เศษเหล็กจากการเจียร ปาด กลึง เชิงกล	9,340.00
68	8065301	14-Mar-2022	บริษัท ฮีดากาโยโก เอ็นเตอร์ไพรส์ จำกัด	3-64(11)-1/40ชบ	12 01 01	เศษเหล็กจากการเจียร ปาด กลึง เชิงกล	13,380.00
69	8065305	14-Mar-2022	บริษัท ฮีดากาโยโก เอ็นเตอร์ไพรส์ จำกัด	3-64(11)-1/40ชบ	12 01 01	เศษเหล็กจากการเจียร ปาด กลึง เชิงกล	26,680.00
70	8065311	14-Mar-2022	บริษัท ฮีดากาโยโก เอ็นเตอร์ไพรส์ จำกัด	3-64(11)-1/40ชบ	12 01 01	เศษเหล็กจากการเจียร ปาด กลึง เชิงกล	14,680.00
71	8065316	14-Mar-2022	บริษัท ฮีดากาโยโก เอ็นเตอร์ไพรส์ จำกัด	3-64(11)-1/40ชบ	12 01 01	เศษเหล็กจากการเจียร ปาด กลึง เชิงกล	25,190.00
72	8065321	14-Mar-2022	บริษัท ฮีดากาโยโก เอ็นเตอร์ไพรส์ จำกัด	3-64(11)-1/40ชบ	12 01 01	เศษเหล็กจากการเจียร ปาด กลึง เชิงกล	2,760.00

Monthly Recycle Waste Transport Report March 2022

JFE Steel Galvanizing (Thailand)

ลำดับที่	เลขที่อ้างอิง	วันที่ส่ง	ชื่อผู้รับกำจัด	รหัสผู้รับกำจัด	รหัส WASTE	ชื่อวัสดุที่ไม่ใช้แล้ว	ปริมาณ (กก.)
73	8065330	14-Mar-2022	บริษัท ยามานากะ อินเตอร์เนชั่นแนล จำกัด	3-64(11)-1/40ชบ	12 01 01	เศษเหล็กจากการเจียร ปาด กลึง เชิงกล	5,540.00
74	8065337	14-Mar-2022	บริษัท ยามานากะ อินเตอร์เนชั่นแนล จำกัด	3-64(11)-1/40ชบ	12 01 01	เศษเหล็กจากการเจียร ปาด กลึง เชิงกล	9,670.00
75	8065437	15-Mar-2022	บริษัท ฮีดากาโยโก เอ็นเตอร์ไพรส์ จำกัด	3-64(11)-1/40ชบ	12 01 01	เศษเหล็กจากการเจียร ปาด กลึง เชิงกล	13,490.00
76	8065446	15-Mar-2022	บริษัท ฮีดากาโยโก เอ็นเตอร์ไพรส์ จำกัด	3-64(11)-1/40ชบ	12 01 01	เศษเหล็กจากการเจียร ปาด กลึง เชิงกล	24,860.00
77	8065453	15-Mar-2022	บริษัท ฮีดากาโยโก เอ็นเตอร์ไพรส์ จำกัด	3-64(11)-1/40ชบ	12 01 01	เศษเหล็กจากการเจียร ปาด กลึง เชิงกล	20,460.00
78	8065459	15-Mar-2022	บริษัท ฮีดากาโยโก เอ็นเตอร์ไพรส์ จำกัด	3-64(11)-1/40ชบ	12 01 01	เศษเหล็กจากการเจียร ปาด กลึง เชิงกล	16,690.00
79	8065468	15-Mar-2022	บริษัท ยามานากะ อินเตอร์เนชั่นแนล จำกัด	3-64(11)-1/40ชบ	12 01 01	เศษเหล็กจากการเจียร ปาด กลึง เชิงกล	5,210.00
80	8065484	15-Mar-2022	บริษัท ยามานากะ อินเตอร์เนชั่นแนล จำกัด	3-64(11)-1/40ชบ	12 01 01	เศษเหล็กจากการเจียร ปาด กลึง เชิงกล	4,130.00
81	8065496	16-Mar-2022	บริษัท ฮีดากาโยโก เอ็นเตอร์ไพรส์ จำกัด	3-64(11)-1/40ชบ	12 01 01	เศษเหล็กจากการเจียร ปาด กลึง เชิงกล	9,740.00
82	8065505	16-Mar-2022	บริษัท ฮีดากาโยโก เอ็นเตอร์ไพรส์ จำกัด	3-64(11)-1/40ชบ	12 01 01	เศษเหล็กจากการเจียร ปาด กลึง เชิงกล	5,080.00
83	8065515	16-Mar-2022	บริษัท ฮีดากาโยโก เอ็นเตอร์ไพรส์ จำกัด	3-64(11)-1/40ชบ	12 01 01	เศษเหล็กจากการเจียร ปาด กลึง เชิงกล	19,980.00
84	8065525	16-Mar-2022	บริษัท ฮีดากาโยโก เอ็นเตอร์ไพรส์ จำกัด	3-64(11)-1/40ชบ	12 01 01	เศษเหล็กจากการเจียร ปาด กลึง เชิงกล	1,490.00
85	8065533	16-Mar-2022	บริษัท ฮีดากาโยโก เอ็นเตอร์ไพรส์ จำกัด	3-64(11)-1/40ชบ	12 01 01	เศษเหล็กจากการเจียร ปาด กลึง เชิงกล	11,930.00
86	8065538	16-Mar-2022	บริษัท ยามานากะ อินเตอร์เนชั่นแนล จำกัด	3-64(11)-1/40ชบ	12 01 01	เศษเหล็กจากการเจียร ปาด กลึง เชิงกล	7,320.00
87	8065549	16-Mar-2022	บริษัท ยามานากะ อินเตอร์เนชั่นแนล จำกัด	3-64(11)-1/40ชบ	12 01 01	เศษเหล็กจากการเจียร ปาด กลึง เชิงกล	4,240.00
88	8081437	17-Mar-2022	บริษัท ฮีดากาโยโก เอ็นเตอร์ไพรส์ จำกัด	3-64(11)-1/40ชบ	12 01 01	เศษเหล็กจากการเจียร ปาด กลึง เชิงกล	29,990.00
89	8081455	17-Mar-2022	บริษัท ฮีดากาโยโก เอ็นเตอร์ไพรส์ จำกัด	3-64(11)-1/40ชบ	12 01 01	เศษเหล็กจากการเจียร ปาด กลึง เชิงกล	10,340.00
90	8081460	17-Mar-2022	บริษัท ฮีดากาโยโก เอ็นเตอร์ไพรส์ จำกัด	3-64(11)-1/40ชบ	12 01 01	เศษเหล็กจากการเจียร ปาด กลึง เชิงกล	13,030.00
91	8081465	17-Mar-2022	บริษัท ฮีดากาโยโก เอ็นเตอร์ไพรส์ จำกัด	3-64(11)-1/40ชบ	12 01 01	เศษเหล็กจากการเจียร ปาด กลึง เชิงกล	11,580.00
92	8081479	17-Mar-2022	บริษัท ฮีดากาโยโก เอ็นเตอร์ไพรส์ จำกัด	3-64(11)-1/40ชบ	12 01 01	เศษเหล็กจากการเจียร ปาด กลึง เชิงกล	24,070.00
93	8081494	17-Mar-2022	บริษัท ฮีดากาโยโก เอ็นเตอร์ไพรส์ จำกัด	3-64(11)-1/40ชบ	12 01 01	เศษเหล็กจากการเจียร ปาด กลึง เชิงกล	18,060.00
94	8081506	18-Mar-2022	บริษัท ฮีดากาโยโก เอ็นเตอร์ไพรส์ จำกัด	3-64(11)-1/40ชบ	12 01 01	เศษเหล็กจากการเจียร ปาด กลึง เชิงกล	14,490.00
95	8081514	18-Mar-2022	บริษัท ฮีดากาโยโก เอ็นเตอร์ไพรส์ จำกัด	3-64(11)-1/40ชบ	12 01 01	เศษเหล็กจากการเจียร ปาด กลึง เชิงกล	10,560.00
96	8081876	18-Mar-2022	บริษัท ฮีดากาโยโก เอ็นเตอร์ไพรส์ จำกัด	3-64(11)-1/40ชบ	12 01 01	เศษเหล็กจากการเจียร ปาด กลึง เชิงกล	1,350.00

Monthly Recycle Waste Transport Report March 2022

JFE Steel Galvanizing (Thailand)

ลำดับที่	เลขที่อ้างอิง	วันที่ส่ง	ชื่อผู้รับกำจัด	รหัสผู้รับกำจัด	รหัส WASTE	ชื่อวัสดุที่ไม่ใช้แล้ว	ปริมาณ (กก.)
97	8081896	18-Mar-2022	บริษัท ยามานากะ อินเตอร์เนชั่นแนล จำกัด	3-64(11)-1/40ชบ	12 01 01	เศษเหล็กจากการเจียร ปาด กลึง เชิงกล	8,870.00
98	8081899	18-Mar-2022	บริษัท ยามานากะ อินเตอร์เนชั่นแนล จำกัด	3-64(11)-1/40ชบ	12 01 01	เศษเหล็กจากการเจียร ปาด กลึง เชิงกล	2,150.00
99	8081902	19-Mar-2022	บริษัท ฮีดากาโยโก เอ็นเตอร์ไพรส์ จำกัด	3-64(11)-1/40ชบ	12 01 01	เศษเหล็กจากการเจียร ปาด กลึง เชิงกล	11,500.00
100	8081904	19-Mar-2022	บริษัท ฮีดากาโยโก เอ็นเตอร์ไพรส์ จำกัด	3-64(11)-1/40ชบ	12 01 01	เศษเหล็กจากการเจียร ปาด กลึง เชิงกล	22,520.00
101	8081906	19-Mar-2022	บริษัท ฮีดากาโยโก เอ็นเตอร์ไพรส์ จำกัด	3-64(11)-1/40ชบ	12 01 01	เศษเหล็กจากการเจียร ปาด กลึง เชิงกล	18,220.00
102	8081908	19-Mar-2022	บริษัท ฮีดากาโยโก เอ็นเตอร์ไพรส์ จำกัด	3-64(11)-1/40ชบ	12 01 01	เศษเหล็กจากการเจียร ปาด กลึง เชิงกล	21,700.00
103	8081909	19-Mar-2022	บริษัท ฮีดากาโยโก เอ็นเตอร์ไพรส์ จำกัด	3-64(11)-1/40ชบ	12 01 01	เศษเหล็กจากการเจียร ปาด กลึง เชิงกล	16,280.00
104	8081911	19-Mar-2022	บริษัท ฮีดากาโยโก เอ็นเตอร์ไพรส์ จำกัด	3-64(11)-1/40ชบ	12 01 01	เศษเหล็กจากการเจียร ปาด กลึง เชิงกล	18,880.00
105	8081914	19-Mar-2022	บริษัท ยามานากะ อินเตอร์เนชั่นแนล จำกัด	3-105-22/56ฉช.	12 01 01	เศษเหล็กจากการเจียร ปาด กลึง เชิงกล	7,180.00
106	8081918	19-Mar-2022	บริษัท ยามานากะ อินเตอร์เนชั่นแนล จำกัด	3-105-22/56ฉช.	12 01 01	เศษเหล็กจากการเจียร ปาด กลึง เชิงกล	3,250.00
107	8082924	20-Mar-2022	บริษัท ฮีดากาโยโก เอ็นเตอร์ไพรส์ จำกัด	3-64(11)-1/40ชบ	12 01 01	เศษเหล็กจากการเจียร ปาด กลึง เชิงกล	17,290.00
108	8082928	20-Mar-2022	บริษัท ฮีดากาโยโก เอ็นเตอร์ไพรส์ จำกัด	3-64(11)-1/40ชบ	12 01 01	เศษเหล็กจากการเจียร ปาด กลึง เชิงกล	13,420.00
109	8082937	20-Mar-2022	บริษัท ฮีดากาโยโก เอ็นเตอร์ไพรส์ จำกัด	3-64(11)-1/40ชบ	12 01 01	เศษเหล็กจากการเจียร ปาด กลึง เชิงกล	9,490.00
110	8082953	21-Mar-2022	บริษัท ฮีดากาโยโก เอ็นเตอร์ไพรส์ จำกัด	3-64(11)-1/40ชบ	12 01 01	เศษเหล็กจากการเจียร ปาด กลึง เชิงกล	9,110.00
111	8082955	21-Mar-2022	บริษัท ฮีดากาโยโก เอ็นเตอร์ไพรส์ จำกัด	3-64(11)-1/40ชบ	12 01 01	เศษเหล็กจากการเจียร ปาด กลึง เชิงกล	9,860.00
112	8082958	21-Mar-2022	บริษัท ฮีดากาโยโก เอ็นเตอร์ไพรส์ จำกัด	3-64(11)-1/40ชบ	12 01 01	เศษเหล็กจากการเจียร ปาด กลึง เชิงกล	17,260.00
113	8082962	21-Mar-2022	บริษัท ฮีดากาโยโก เอ็นเตอร์ไพรส์ จำกัด	3-64(11)-1/40ชบ	12 01 01	เศษเหล็กจากการเจียร ปาด กลึง เชิงกล	11,320.00
114	8082967	21-Mar-2022	บริษัท ฮีดากาโยโก เอ็นเตอร์ไพรส์ จำกัด	3-64(11)-1/40ชบ	12 01 01	เศษเหล็กจากการเจียร ปาด กลึง เชิงกล	4,780.00
115	8082969	21-Mar-2022	บริษัท ยามานากะ อินเตอร์เนชั่นแนล จำกัด	3-105-22/56ฉช.	12 01 01	เศษเหล็กจากการเจียร ปาด กลึง เชิงกล	3,210.00
116	8082977	21-Mar-2022	บริษัท ยามานากะ อินเตอร์เนชั่นแนล จำกัด	3-105-22/56ฉช.	12 01 01	เศษเหล็กจากการเจียร ปาด กลึง เชิงกล	6,240.00
117	8091374	22-Mar-2022	บริษัท ฮีดากาโยโก เอ็นเตอร์ไพรส์ จำกัด	3-64(11)-1/40ชบ	12 01 01	เศษเหล็กจากการเจียร ปาด กลึง เชิงกล	8,260.00
118	8091378	22-Mar-2022	บริษัท ฮีดากาโยโก เอ็นเตอร์ไพรส์ จำกัด	3-64(11)-1/40ชบ	12 01 01	เศษเหล็กจากการเจียร ปาด กลึง เชิงกล	16,000.00
119	8091381	22-Mar-2022	บริษัท ฮีดากาโยโก เอ็นเตอร์ไพรส์ จำกัด	3-64(11)-1/40ชบ	12 01 01	เศษเหล็กจากการเจียร ปาด กลึง เชิงกล	8,630.00
120	8091383	22-Mar-2022	บริษัท ฮีดากาโยโก เอ็นเตอร์ไพรส์ จำกัด	3-64(11)-1/40ชบ	12 01 01	เศษเหล็กจากการเจียร ปาด กลึง เชิงกล	13,300.00

Monthly Recycle Waste Transport Report March 2022

JFE Steel Galvanizing (Thailand)

ลำดับที่	เลขที่อ้างอิง	วันที่ส่ง	ชื่อผู้รับกำจัด	รหัสผู้รับกำจัด	รหัส WASTE	ชื่อวัสดุที่ไม่ใช้แล้ว	ปริมาณ (กก.)
121	8091390	22-Mar-2022	บริษัท ยามานากะ อินเตอร์เนชั่นแนล จำกัด	3-105-22/56ฉช.	12 01 01	เศษเหล็กจากการเจียร ปาด กลึง เชิงกล	8,160.00
122	8091868	22-Mar-2022	บริษัท ยามานากะ อินเตอร์เนชั่นแนล จำกัด	3-105-22/56ฉช.	12 01 01	เศษเหล็กจากการเจียร ปาด กลึง เชิงกล	2,110.00
123	8099815	23-Mar-2022	บริษัท ฮีดากาโยโก เอ็นเตอร์ไพรส์ จำกัด	3-64(11)-1/40ชบ	12 01 01	เศษเหล็กจากการเจียร ปาด กลึง เชิงกล	10,610.00
124	8099817	23-Mar-2022	บริษัท ฮีดากาโยโก เอ็นเตอร์ไพรส์ จำกัด	3-64(11)-1/40ชบ	12 01 01	เศษเหล็กจากการเจียร ปาด กลึง เชิงกล	7,820.00
125	8099819	23-Mar-2022	บริษัท ฮีดากาโยโก เอ็นเตอร์ไพรส์ จำกัด	3-64(11)-1/40ชบ	12 01 01	เศษเหล็กจากการเจียร ปาด กลึง เชิงกล	17,120.00
126	8099822	23-Mar-2022	บริษัท ฮีดากาโยโก เอ็นเตอร์ไพรส์ จำกัด	3-64(11)-1/40ชบ	12 01 01	เศษเหล็กจากการเจียร ปาด กลึง เชิงกล	1,140.00
127	8099826	23-Mar-2022	บริษัท ยามานากะ อินเตอร์เนชั่นแนล จำกัด	3-105-22/56ฉช.	12 01 01	เศษเหล็กจากการเจียร ปาด กลึง เชิงกล	5,710.00
128	8099854	23-Mar-2022	บริษัท ยามานากะ อินเตอร์เนชั่นแนล จำกัด	3-105-22/56ฉช.	12 01 01	เศษเหล็กจากการเจียร ปาด กลึง เชิงกล	4,360.00
129	8099880	24-Mar-2022	บริษัท ฮีดากาโยโก เอ็นเตอร์ไพรส์ จำกัด	3-64(11)-1/40ชบ	12 01 01	เศษเหล็กจากการเจียร ปาด กลึง เชิงกล	15,500.00
130	8099883	24-Mar-2022	บริษัท ฮีดากาโยโก เอ็นเตอร์ไพรส์ จำกัด	3-64(11)-1/40ชบ	12 01 01	เศษเหล็กจากการเจียร ปาด กลึง เชิงกล	22,500.00
131	8099887	24-Mar-2022	บริษัท ฮีดากาโยโก เอ็นเตอร์ไพรส์ จำกัด	3-64(11)-1/40ชบ	12 01 01	เศษเหล็กจากการเจียร ปาด กลึง เชิงกล	18,540.00
132	8099895	24-Mar-2022	บริษัท ฮีดากาโยโก เอ็นเตอร์ไพรส์ จำกัด	3-64(11)-1/40ชบ	12 01 01	เศษเหล็กจากการเจียร ปาด กลึง เชิงกล	8,900.00
133	8099903	25-Mar-2022	บริษัท ฮีดากาโยโก เอ็นเตอร์ไพรส์ จำกัด	3-64(11)-1/40ชบ	12 01 01	เศษเหล็กจากการเจียร ปาด กลึง เชิงกล	11,990.00
134	8099908	25-Mar-2022	บริษัท ฮีดากาโยโก เอ็นเตอร์ไพรส์ จำกัด	3-64(11)-1/40ชบ	12 01 01	เศษเหล็กจากการเจียร ปาด กลึง เชิงกล	10,730.00
135	8099913	25-Mar-2022	บริษัท ฮีดากาโยโก เอ็นเตอร์ไพรส์ จำกัด	3-64(11)-1/40ชบ	12 01 01	เศษเหล็กจากการเจียร ปาด กลึง เชิงกล	10,020.00
136	8099920	25-Mar-2022	บริษัท ฮีดากาโยโก เอ็นเตอร์ไพรส์ จำกัด	3-64(11)-1/40ชบ	12 01 01	เศษเหล็กจากการเจียร ปาด กลึง เชิงกล	17,120.00
137	8099925	25-Mar-2022	บริษัท ฮีดากาโยโก เอ็นเตอร์ไพรส์ จำกัด	3-64(11)-1/40ชบ	12 01 01	เศษเหล็กจากการเจียร ปาด กลึง เชิงกล	2,480.00
138	8099930	25-Mar-2022	บริษัท ฮีดากาโยโก เอ็นเตอร์ไพรส์ จำกัด	3-64(11)-1/40ชบ	12 01 01	เศษเหล็กจากการเจียร ปาด กลึง เชิงกล	11,290.00
139	8099936	25-Mar-2022	บริษัท ยามานากะ อินเตอร์เนชั่นแนล จำกัด	3-105-22/56ฉช.	12 01 01	เศษเหล็กจากการเจียร ปาด กลึง เชิงกล	5,070.00
140	8099942	25-Mar-2022	บริษัท ยามานากะ อินเตอร์เนชั่นแนล จำกัด	3-105-22/56ฉช.	12 01 01	เศษเหล็กจากการเจียร ปาด กลึง เชิงกล	4,330.00
141	8099956	26-Mar-2022	บริษัท ฮีดากาโยโก เอ็นเตอร์ไพรส์ จำกัด	3-64(11)-1/40ชบ	12 01 01	เศษเหล็กจากการเจียร ปาด กลึง เชิงกล	18,180.00
142	8099965	26-Mar-2022	บริษัท ฮีดากาโยโก เอ็นเตอร์ไพรส์ จำกัด	3-64(11)-1/40ชบ	12 01 01	เศษเหล็กจากการเจียร ปาด กลึง เชิงกล	16,610.00
143	8099968	26-Mar-2022	บริษัท ฮีดากาโยโก เอ็นเตอร์ไพรส์ จำกัด	3-64(11)-1/40ชบ	12 01 01	เศษเหล็กจากการเจียร ปาด กลึง เชิงกล	13,940.00
144	8099970	26-Mar-2022	บริษัท ยามานากะ อินเตอร์เนชั่นแนล จำกัด	3-105-22/56ฉช.	12 01 01	เศษเหล็กจากการเจียร ปาด กลึง เชิงกล	8,190.00

Monthly Recycle Waste Transport Report March 2022

JFE Steel Galvanizing (Thailand)

ลำดับที่	เลขที่อ้างอิง	วันที่ส่ง	ชื่อผู้รับกำจัด	รหัสผู้รับกำจัด	รหัส WASTE	ชื่อวัสดุที่ไม่ใช้แล้ว	ปริมาณ (กก.)
145	8099973	26-Mar-2022	บริษัท ยามานากะ อินเตอร์เนชั่นแนล จำกัด	3-105-22/56ฉช.	12 01 01	เศษเหล็กจากการเจียร ปาด กลึง เชิงกล	2,280.00
145	8099984	28-Mar-2022	บริษัท ฮีดากาโยโก เอ็นเตอร์ไพรส์ จำกัด	3-64(11)-1/40ชบ	12 01 01	เศษเหล็กจากการเจียร ปาด กลึง เชิงกล	8,250.00
145	8099988	28-Mar-2022	บริษัท ฮีดากาโยโก เอ็นเตอร์ไพรส์ จำกัด	3-64(11)-1/40ชบ	12 01 01	เศษเหล็กจากการเจียร ปาด กลึง เชิงกล	11,220.00
145	8099997	28-Mar-2022	บริษัท ฮีดากาโยโก เอ็นเตอร์ไพรส์ จำกัด	3-64(11)-1/40ชบ	12 01 01	เศษเหล็กจากการเจียร ปาด กลึง เชิงกล	12,640.00
145	8100002	28-Mar-2022	บริษัท ฮีดากาโยโก เอ็นเตอร์ไพรส์ จำกัด	3-64(11)-1/40ชบ	12 01 01	เศษเหล็กจากการเจียร ปาด กลึง เชิงกล	11,790.00
145	8100008	28-Mar-2022	บริษัท ฮีดากาโยโก เอ็นเตอร์ไพรส์ จำกัด	3-64(11)-1/40ชบ	12 01 01	เศษเหล็กจากการเจียร ปาด กลึง เชิงกล	8,660.00
145	8100013	28-Mar-2022	บริษัท ฮีดากาโยโก เอ็นเตอร์ไพรส์ จำกัด	3-64(11)-1/40ชบ	12 01 01	เศษเหล็กจากการเจียร ปาด กลึง เชิงกล	2,610.00
145	8100023	28-Mar-2022	บริษัท ฮีดากาโยโก เอ็นเตอร์ไพรส์ จำกัด	3-64(11)-1/40ชบ	12 01 01	เศษเหล็กจากการเจียร ปาด กลึง เชิงกล	19,380.00
145	8100029	28-Mar-2022	บริษัท ยามานากะ อินเตอร์เนชั่นแนล จำกัด	3-105-22/56ฉช.	12 01 01	เศษเหล็กจากการเจียร ปาด กลึง เชิงกล	3,170.00
145	8100038	28-Mar-2022	บริษัท ยามานากะ อินเตอร์เนชั่นแนล จำกัด	3-105-22/56ฉช.	12 01 01	เศษเหล็กจากการเจียร ปาด กลึง เชิงกล	3,840.00
145	8113690	29-Mar-2022	บริษัท ฮีดากาโยโก เอ็นเตอร์ไพรส์ จำกัด	3-64(11)-1/40ชบ	12 01 01	เศษเหล็กจากการเจียร ปาด กลึง เชิงกล	10,930.00
145	8113696	30-Mar-2022	บริษัท ฮีดากาโยโก เอ็นเตอร์ไพรส์ จำกัด	3-64(11)-1/40ชบ	12 01 01	เศษเหล็กจากการเจียร ปาด กลึง เชิงกล	440.00
145	8113700	30-Mar-2022	บริษัท ฮีดากาโยโก เอ็นเตอร์ไพรส์ จำกัด	3-64(11)-1/40ชบ	12 01 01	เศษเหล็กจากการเจียร ปาด กลึง เชิงกล	13,100.00
145	8113704	30-Mar-2022	บริษัท ฮีดากาโยโก เอ็นเตอร์ไพรส์ จำกัด	3-64(11)-1/40ชบ	12 01 01	เศษเหล็กจากการเจียร ปาด กลึง เชิงกล	8,790.00
145	8113713	31-Mar-2022	บริษัท ฮีดากาโยโก เอ็นเตอร์ไพรส์ จำกัด	3-64(11)-1/40ชบ	12 01 01	เศษเหล็กจากการเจียร ปาด กลึง เชิงกล	19,390.00
145	8113717	31-Mar-2022	บริษัท ฮีดากาโยโก เอ็นเตอร์ไพรส์ จำกัด	3-64(11)-1/40ชบ	12 01 01	เศษเหล็กจากการเจียร ปาด กลึง เชิงกล	8,250.00
รวม							1,895,920.00

Monthly Recycle Waste Transport Report April 2022

JFE Steel Galvanizing (Thailand)

ลำดับที่	เลขที่อ้างอิง	วันที่ส่ง	ชื่อผู้รับกำจัด	รหัสผู้รับกำจัด	รหัส WASTE	ชื่อวัสดุที่ไม่ใช้แล้ว	ปริมาณ (กก.)
1	8113719	1-Apr-2022	บริษัท ฮีดากาโยโก เอ็นเตอร์ไพรส์ จำกัด	3-64(11)-1/40ชบ	12 01 01	เศษเหล็กจากการเจียร ปาด กลึง เชิงกล	9,990.00
2	8113724	1-Apr-2022	บริษัท ฮีดากาโยโก เอ็นเตอร์ไพรส์ จำกัด	3-64(11)-1/40ชบ	12 01 01	เศษเหล็กจากการเจียร ปาด กลึง เชิงกล	18,460.00
3	8113784	1-Apr-2022	บริษัท ฮีดากาโยโก เอ็นเตอร์ไพรส์ จำกัด	3-64(11)-1/40ชบ	12 01 01	เศษเหล็กจากการเจียร ปาด กลึง เชิงกล	1,980.00
4	8113792	1-Apr-2022	บริษัท ฮีดากาโยโก เอ็นเตอร์ไพรส์ จำกัด	3-64(11)-1/40ชบ	12 01 01	เศษเหล็กจากการเจียร ปาด กลึง เชิงกล	13,720.00
5	8113799	1-Apr-2022	บริษัท ยามานากะ อินเตอร์เนชั่นแนล จำกัด	3-105-22/56ฉช.	12 01 01	เศษเหล็กจากการเจียร ปาด กลึง เชิงกล	1,800.00
6	8113804	1-Apr-2022	บริษัท ยามานากะ อินเตอร์เนชั่นแนล จำกัด	3-105-22/56ฉช.	12 01 01	เศษเหล็กจากการเจียร ปาด กลึง เชิงกล	2,850.00
7	8113812	2-Apr-2022	บริษัท ฮีดากาโยโก เอ็นเตอร์ไพรส์ จำกัด	3-64(11)-1/40ชบ	12 01 01	เศษเหล็กจากการเจียร ปาด กลึง เชิงกล	11,290.00
8	8113815	2-Apr-2022	บริษัท ฮีดากาโยโก เอ็นเตอร์ไพรส์ จำกัด	3-64(11)-1/40ชบ	12 01 01	เศษเหล็กจากการเจียร ปาด กลึง เชิงกล	19,600.00
9	8113820	2-Apr-2022	บริษัท ฮีดากาโยโก เอ็นเตอร์ไพรส์ จำกัด	3-64(11)-1/40ชบ	12 01 01	เศษเหล็กจากการเจียร ปาด กลึง เชิงกล	16,490.00
10	8113824	2-Apr-2022	บริษัท ยามานากะ อินเตอร์เนชั่นแนล จำกัด	3-105-22/56ฉช.	12 01 01	เศษเหล็กจากการเจียร ปาด กลึง เชิงกล	2,150.00
11	8113828	2-Apr-2022	บริษัท ยามานากะ อินเตอร์เนชั่นแนล จำกัด	3-105-22/56ฉช.	12 01 01	เศษเหล็กจากการเจียร ปาด กลึง เชิงกล	3,560.00
12	8113835	3-Apr-2022	บริษัท ฮีดากาโยโก เอ็นเตอร์ไพรส์ จำกัด	3-64(11)-1/40ชบ	12 01 01	เศษเหล็กจากการเจียร ปาด กลึง เชิงกล	14,490.00
13	8113840	4-Apr-2022	บริษัท ฮีดากาโยโก เอ็นเตอร์ไพรส์ จำกัด	3-64(11)-1/40ชบ	12 01 01	เศษเหล็กจากการเจียร ปาด กลึง เชิงกล	7,220.00
14	8113845	4-Apr-2022	บริษัท ฮีดากาโยโก เอ็นเตอร์ไพรส์ จำกัด	3-64(11)-1/40ชบ	12 01 01	เศษเหล็กจากการเจียร ปาด กลึง เชิงกล	24,350.00
15	8113847	4-Apr-2022	บริษัท ฮีดากาโยโก เอ็นเตอร์ไพรส์ จำกัด	3-64(11)-1/40ชบ	12 01 01	เศษเหล็กจากการเจียร ปาด กลึง เชิงกล	11,000.00
16	8113850	4-Apr-2022	บริษัท ฮีดากาโยโก เอ็นเตอร์ไพรส์ จำกัด	3-64(11)-1/40ชบ	12 01 01	เศษเหล็กจากการเจียร ปาด กลึง เชิงกล	4,970.00
17	8113853	4-Apr-2022	บริษัท ฮีดากาโยโก เอ็นเตอร์ไพรส์ จำกัด	3-64(11)-1/40ชบ	12 01 01	เศษเหล็กจากการเจียร ปาด กลึง เชิงกล	23,820.00
18	8118876	5-Apr-2022	บริษัท ฮีดากาโยโก เอ็นเตอร์ไพรส์ จำกัด	3-64(11)-1/40ชบ	12 01 01	เศษเหล็กจากการเจียร ปาด กลึง เชิงกล	17,440.00
19	8118878	5-Apr-2022	บริษัท ฮีดากาโยโก เอ็นเตอร์ไพรส์ จำกัด	3-64(11)-1/40ชบ	12 01 01	เศษเหล็กจากการเจียร ปาด กลึง เชิงกล	23,220.00
20	8118883	5-Apr-2022	บริษัท ฮีดากาโยโก เอ็นเตอร์ไพรส์ จำกัด	3-64(11)-1/40ชบ	12 01 01	เศษเหล็กจากการเจียร ปาด กลึง เชิงกล	19,450.00
21	8118887	5-Apr-2022	บริษัท ฮีดากาโยโก เอ็นเตอร์ไพรส์ จำกัด	3-64(11)-1/40ชบ	12 01 01	เศษเหล็กจากการเจียร ปาด กลึง เชิงกล	11,740.00
22	8118892	5-Apr-2022	บริษัท ฮีดากาโยโก เอ็นเตอร์ไพรส์ จำกัด	3-64(11)-1/40ชบ	12 01 01	เศษเหล็กจากการเจียร ปาด กลึง เชิงกล	9,820.00
23	8118895	5-Apr-2022	บริษัท ฮีดากาโยโก เอ็นเตอร์ไพรส์ จำกัด	3-64(11)-1/40ชบ	12 01 01	เศษเหล็กจากการเจียร ปาด กลึง เชิงกล	13,720.00
24	8118898	5-Apr-2022	บริษัท ฮีดากาโยโก เอ็นเตอร์ไพรส์ จำกัด	3-64(11)-1/40ชบ	12 01 01	เศษเหล็กจากการเจียร ปาด กลึง เชิงกล	31,370.00

Monthly Recycle Waste Transport Report April 2022

JFE Steel Galvanizing (Thailand)

ลำดับที่	เลขที่อ้างอิง	วันที่ส่ง	ชื่อผู้รับกำจัด	รหัสผู้รับกำจัด	รหัส WASTE	ชื่อวัสดุที่ไม่ใช้แล้ว	ปริมาณ (กก.)
25	8118903	5-Apr-2022	บริษัท ยามานากะ อินเตอร์เนชั่นแนล จำกัด	3-105-22/56ฉช.	12 01 01	เศษเหล็กจากการเจียร ปาด กลึง เชิงกล	12,770.00
26	8118907	5-Apr-2022	บริษัท ยามานากะ อินเตอร์เนชั่นแนล จำกัด	3-105-22/56ฉช.	12 01 01	เศษเหล็กจากการเจียร ปาด กลึง เชิงกล	2,070.00
27	8118912	6-Apr-2022	บริษัท ฮีดากาโยโก เอ็นเตอร์ไพรส์ จำกัด	3-64(11)-1/40ชบ	12 01 01	เศษเหล็กจากการเจียร ปาด กลึง เชิงกล	10,100.00
28	8118920	6-Apr-2022	บริษัท ฮีดากาโยโก เอ็นเตอร์ไพรส์ จำกัด	3-64(11)-1/40ชบ	12 01 01	เศษเหล็กจากการเจียร ปาด กลึง เชิงกล	16,600.00
29	8118924	6-Apr-2022	บริษัท ฮีดากาโยโก เอ็นเตอร์ไพรส์ จำกัด	3-64(11)-1/40ชบ	12 01 01	เศษเหล็กจากการเจียร ปาด กลึง เชิงกล	21,930.00
30	8118933	6-Apr-2022	บริษัท ฮีดากาโยโก เอ็นเตอร์ไพรส์ จำกัด	3-64(11)-1/40ชบ	12 01 01	เศษเหล็กจากการเจียร ปาด กลึง เชิงกล	1,700.00
31	8118938	6-Apr-2022	บริษัท ฮีดากาโยโก เอ็นเตอร์ไพรส์ จำกัด	3-64(11)-1/40ชบ	12 01 01	เศษเหล็กจากการเจียร ปาด กลึง เชิงกล	15,750.00
32	8118942	6-Apr-2022	บริษัท ยามานากะ อินเตอร์เนชั่นแนล จำกัด	3-105-22/56ฉช.	12 01 01	เศษเหล็กจากการเจียร ปาด กลึง เชิงกล	4,120.00
33	8118944	6-Apr-2022	บริษัท ยามานากะ อินเตอร์เนชั่นแนล จำกัด	3-105-22/56ฉช.	12 01 01	เศษเหล็กจากการเจียร ปาด กลึง เชิงกล	5,120.00
34	8137566	7-Apr-2022	บริษัท ฮีดากาโยโก เอ็นเตอร์ไพรส์ จำกัด	3-64(11)-1/40ชบ	12 01 01	เศษเหล็กจากการเจียร ปาด กลึง เชิงกล	30,260.00
35	8137572	7-Apr-2022	บริษัท ฮีดากาโยโก เอ็นเตอร์ไพรส์ จำกัด	3-64(11)-1/40ชบ	12 01 01	เศษเหล็กจากการเจียร ปาด กลึง เชิงกล	13,240.00
36	8137577	7-Apr-2022	บริษัท ฮีดากาโยโก เอ็นเตอร์ไพรส์ จำกัด	3-64(11)-1/40ชบ	12 01 01	เศษเหล็กจากการเจียร ปาด กลึง เชิงกล	8,260.00
37	8137582	7-Apr-2022	บริษัท ฮีดากาโยโก เอ็นเตอร์ไพรส์ จำกัด	3-64(11)-1/40ชบ	12 01 01	เศษเหล็กจากการเจียร ปาด กลึง เชิงกล	9,730.00
38	8137589	7-Apr-2022	บริษัท ฮีดากาโยโก เอ็นเตอร์ไพรส์ จำกัด	3-64(11)-1/40ชบ	12 01 01	เศษเหล็กจากการเจียร ปาด กลึง เชิงกล	16,870.00
39	8137591	7-Apr-2022	บริษัท ฮีดากาโยโก เอ็นเตอร์ไพรส์ จำกัด	3-64(11)-1/40ชบ	12 01 01	เศษเหล็กจากการเจียร ปาด กลึง เชิงกล	22,770.00
40	8137594	7-Apr-2022	บริษัท ฮีดากาโยโก เอ็นเตอร์ไพรส์ จำกัด	3-64(11)-1/40ชบ	12 01 01	เศษเหล็กจากการเจียร ปาด กลึง เชิงกล	17,180.00
41	8137596	8-Apr-2022	บริษัท ฮีดากาโยโก เอ็นเตอร์ไพรส์ จำกัด	3-64(11)-1/40ชบ	12 01 01	เศษเหล็กจากการเจียร ปาด กลึง เชิงกล	1,450.00
42	8137598	8-Apr-2022	บริษัท ฮีดากาโยโก เอ็นเตอร์ไพรส์ จำกัด	3-64(11)-1/40ชบ	12 01 01	เศษเหล็กจากการเจียร ปาด กลึง เชิงกล	19,210.00
43	8137602	8-Apr-2022	บริษัท ฮีดากาโยโก เอ็นเตอร์ไพรส์ จำกัด	3-64(11)-1/40ชบ	12 01 01	เศษเหล็กจากการเจียร ปาด กลึง เชิงกล	16,240.00
44	8137605	8-Apr-2022	บริษัท ฮีดากาโยโก เอ็นเตอร์ไพรส์ จำกัด	3-64(11)-1/40ชบ	12 01 01	เศษเหล็กจากการเจียร ปาด กลึง เชิงกล	10,880.00
45	8137607	8-Apr-2022	บริษัท ฮีดากาโยโก เอ็นเตอร์ไพรส์ จำกัด	3-64(11)-1/40ชบ	12 01 01	เศษเหล็กจากการเจียร ปาด กลึง เชิงกล	10,360.00
46	8137609	8-Apr-2022	บริษัท ฮีดากาโยโก เอ็นเตอร์ไพรส์ จำกัด	3-64(11)-1/40ชบ	12 01 01	เศษเหล็กจากการเจียร ปาด กลึง เชิงกล	29,720.00
47	8137612	8-Apr-2022	บริษัท ยามานากะ อินเตอร์เนชั่นแนล จำกัด	3-105-22/56ฉช.	12 01 01	เศษเหล็กจากการเจียร ปาด กลึง เชิงกล	4,940.00
48	8137615	8-Apr-2022	บริษัท ยามานากะ อินเตอร์เนชั่นแนล จำกัด	3-105-22/56ฉช.	12 01 01	เศษเหล็กจากการเจียร ปาด กลึง เชิงกล	4,360.00

Monthly Recycle Waste Transport Report April 2022

JFE Steel Galvanizing (Thailand)

ลำดับที่	เลขที่อ้างอิง	วันที่ส่ง	ชื่อผู้รับกำจัด	รหัสผู้รับกำจัด	รหัส WASTE	ชื่อวัสดุที่ไม่ใช้แล้ว	ปริมาณ (กก.)
49	8137618	9-Apr-2022	บริษัท ฮีดากาโยโก เอ็นเตอร์ไพรส์ จำกัด	3-64(11)-1/40ชบ	12 01 01	เศษเหล็กจากการเจียร ปาด กลึง เชิงกล	18,320.00
50	8137623	9-Apr-2022	บริษัท ฮีดากาโยโก เอ็นเตอร์ไพรส์ จำกัด	3-64(11)-1/40ชบ	12 01 01	เศษเหล็กจากการเจียร ปาด กลึง เชิงกล	8,710.00
51	8137626	9-Apr-2022	บริษัท ฮีดากาโยโก เอ็นเตอร์ไพรส์ จำกัด	3-64(11)-1/40ชบ	12 01 01	เศษเหล็กจากการเจียร ปาด กลึง เชิงกล	11,900.00
52	8137629	9-Apr-2022	บริษัท ฮีดากาโยโก เอ็นเตอร์ไพรส์ จำกัด	3-64(11)-1/40ชบ	12 01 01	เศษเหล็กจากการเจียร ปาด กลึง เชิงกล	12,050.00
53	8137632	9-Apr-2022	บริษัท ยามานากะ อินเตอร์เนชั่นแนล จำกัด	3-105-22/56ฉช.	12 01 01	เศษเหล็กจากการเจียร ปาด กลึง เชิงกล	4,110.00
54	8137641	9-Apr-2022	บริษัท ยามานากะ อินเตอร์เนชั่นแนล จำกัด	3-105-22/56ฉช.	12 01 01	เศษเหล็กจากการเจียร ปาด กลึง เชิงกล	5,160.00
55	8137680	11-Apr-2022	บริษัท ฮีดากาโยโก เอ็นเตอร์ไพรส์ จำกัด	3-64(11)-1/40ชบ	12 01 01	เศษเหล็กจากการเจียร ปาด กลึง เชิงกล	11,210.00
56	8137681	11-Apr-2022	บริษัท ฮีดากาโยโก เอ็นเตอร์ไพรส์ จำกัด	3-64(11)-1/40ชบ	12 01 01	เศษเหล็กจากการเจียร ปาด กลึง เชิงกล	9,320.00
57	8137684	11-Apr-2022	บริษัท ฮีดากาโยโก เอ็นเตอร์ไพรส์ จำกัด	3-64(11)-1/40ชบ	12 01 01	เศษเหล็กจากการเจียร ปาด กลึง เชิงกล	12,570.00
58	8137688	11-Apr-2022	บริษัท ฮีดากาโยโก เอ็นเตอร์ไพรส์ จำกัด	3-64(11)-1/40ชบ	12 01 01	เศษเหล็กจากการเจียร ปาด กลึง เชิงกล	13,100.00
59	8138744	11-Apr-2022	บริษัท ฮีดากาโยโก เอ็นเตอร์ไพรส์ จำกัด	3-64(11)-1/40ชบ	12 01 01	เศษเหล็กจากการเจียร ปาด กลึง เชิงกล	13,950.00
60	8138749	11-Apr-2022	บริษัท ฮีดากาโยโก เอ็นเตอร์ไพรส์ จำกัด	3-64(11)-1/40ชบ	12 01 01	เศษเหล็กจากการเจียร ปาด กลึง เชิงกล	14,280.00
61	8138753	11-Apr-2022	บริษัท ฮีดากาโยโก เอ็นเตอร์ไพรส์ จำกัด	3-64(11)-1/40ชบ	12 01 01	เศษเหล็กจากการเจียร ปาด กลึง เชิงกล	2,840.00
62	8138755	11-Apr-2022	บริษัท ฮีดากาโยโก เอ็นเตอร์ไพรส์ จำกัด	3-64(11)-1/40ชบ	12 01 01	เศษเหล็กจากการเจียร ปาด กลึง เชิงกล	16,990.00
63	8138760	11-Apr-2022	บริษัท ยามานากะ อินเตอร์เนชั่นแนล จำกัด	3-64(11)-1/40ชบ	12 01 01	เศษเหล็กจากการเจียร ปาด กลึง เชิงกล	4,350.00
64	8138763	11-Apr-2022	บริษัท ยามานากะ อินเตอร์เนชั่นแนล จำกัด	3-64(11)-1/40ชบ	12 01 01	เศษเหล็กจากการเจียร ปาด กลึง เชิงกล	5,170.00
65	8138768	11-Apr-2022	บริษัท ยามานากะ อินเตอร์เนชั่นแนล จำกัด	3-64(11)-1/40ชบ	12 01 01	เศษเหล็กจากการเจียร ปาด กลึง เชิงกล	6,680.00
66	8138772	11-Apr-2022	บริษัท ยามานากะ อินเตอร์เนชั่นแนล จำกัด	3-64(11)-1/40ชบ	12 01 01	เศษเหล็กจากการเจียร ปาด กลึง เชิงกล	950.00
67	8138779	12-Apr-2022	บริษัท ฮีดากาโยโก เอ็นเตอร์ไพรส์ จำกัด	3-64(11)-1/40ชบ	12 01 01	เศษเหล็กจากการเจียร ปาด กลึง เชิงกล	8,140.00
68	8138783	12-Apr-2022	บริษัท ฮีดากาโยโก เอ็นเตอร์ไพรส์ จำกัด	3-64(11)-1/40ชบ	12 01 01	เศษเหล็กจากการเจียร ปาด กลึง เชิงกล	5,350.00
69	8138790	12-Apr-2022	บริษัท ฮีดากาโยโก เอ็นเตอร์ไพรส์ จำกัด	3-64(11)-1/40ชบ	12 01 01	เศษเหล็กจากการเจียร ปาด กลึง เชิงกล	5,320.00
70	8138793	18-Apr-2022	บริษัท ฮีดากาโยโก เอ็นเตอร์ไพรส์ จำกัด	3-64(11)-1/40ชบ	12 01 01	เศษเหล็กจากการเจียร ปาด กลึง เชิงกล	9,830.00
71	8138800	18-Apr-2022	บริษัท ฮีดากาโยโก เอ็นเตอร์ไพรส์ จำกัด	3-64(11)-1/40ชบ	12 01 01	เศษเหล็กจากการเจียร ปาด กลึง เชิงกล	9,420.00
72	8138807	18-Apr-2022	บริษัท ฮีดากาโยโก เอ็นเตอร์ไพรส์ จำกัด	3-64(11)-1/40ชบ	12 01 01	เศษเหล็กจากการเจียร ปาด กลึง เชิงกล	25,680.00

Monthly Recycle Waste Transport Report April 2022

JFE Steel Galvanizing (Thailand)

ลำดับที่	เลขที่อ้างอิง	วันที่ส่ง	ชื่อผู้รับกำจัด	รหัสผู้รับกำจัด	รหัส WASTE	ชื่อวัสดุที่ไม่ใช้แล้ว	ปริมาณ (กก.)
73	8138810	18-Apr-2022	บริษัท ฮีดากาโยโก เอ็นเตอร์ไพรส์ จำกัด	3-64(11)-1/40ชบ	12 01 01	เศษเหล็กจากการเจียร ปาด กลึง เชิงกล	2,320.00
74	8138814	19-Apr-2022	บริษัท ฮีดากาโยโก เอ็นเตอร์ไพรส์ จำกัด	3-64(11)-1/40ชบ	12 01 01	เศษเหล็กจากการเจียร ปาด กลึง เชิงกล	9,250.00
75	8138822	19-Apr-2022	บริษัท ฮีดากาโยโก เอ็นเตอร์ไพรส์ จำกัด	3-64(11)-1/40ชบ	12 01 01	เศษเหล็กจากการเจียร ปาด กลึง เชิงกล	14,230.00
76	8138828	19-Apr-2022	บริษัท ฮีดากาโยโก เอ็นเตอร์ไพรส์ จำกัด	3-64(11)-1/40ชบ	12 01 01	เศษเหล็กจากการเจียร ปาด กลึง เชิงกล	12,830.00
77	8138832	19-Apr-2022	บริษัท ฮีดากาโยโก เอ็นเตอร์ไพรส์ จำกัด	3-64(11)-1/40ชบ	12 01 01	เศษเหล็กจากการเจียร ปาด กลึง เชิงกล	7,800.00
78	8138838	19-Apr-2022	บริษัท ยามานากะ อินเตอร์เนชั่นแนล จำกัด	3-64(11)-1/40ชบ	12 01 01	เศษเหล็กจากการเจียร ปาด กลึง เชิงกล	940.00
79	8138841	19-Apr-2022	บริษัท ยามานากะ อินเตอร์เนชั่นแนล จำกัด	3-64(11)-1/40ชบ	12 01 01	เศษเหล็กจากการเจียร ปาด กลึง เชิงกล	2,800.00
80	8144694	20-Apr-2022	บริษัท ฮีดากาโยโก เอ็นเตอร์ไพรส์ จำกัด	3-64(11)-1/40ชบ	12 01 01	เศษเหล็กจากการเจียร ปาด กลึง เชิงกล	9,850.00
81	8144698	20-Apr-2022	บริษัท ฮีดากาโยโก เอ็นเตอร์ไพรส์ จำกัด	3-64(11)-1/40ชบ	12 01 01	เศษเหล็กจากการเจียร ปาด กลึง เชิงกล	560.00
82	8144706	20-Apr-2022	บริษัท ฮีดากาโยโก เอ็นเตอร์ไพรส์ จำกัด	3-64(11)-1/40ชบ	12 01 01	เศษเหล็กจากการเจียร ปาด กลึง เชิงกล	8,370.00
83	8144711	20-Apr-2022	บริษัท ฮีดากาโยโก เอ็นเตอร์ไพรส์ จำกัด	3-64(11)-1/40ชบ	12 01 01	เศษเหล็กจากการเจียร ปาด กลึง เชิงกล	14,170.00
84	8144715	20-Apr-2022	บริษัท ฮีดากาโยโก เอ็นเตอร์ไพรส์ จำกัด	3-64(11)-1/40ชบ	12 01 01	เศษเหล็กจากการเจียร ปาด กลึง เชิงกล	11,320.00
85	8144720	21-Apr-2022	บริษัท ฮีดากาโยโก เอ็นเตอร์ไพรส์ จำกัด	3-64(11)-1/40ชบ	12 01 01	เศษเหล็กจากการเจียร ปาด กลึง เชิงกล	10,590.00
86	8144726	21-Apr-2022	บริษัท ฮีดากาโยโก เอ็นเตอร์ไพรส์ จำกัด	3-64(11)-1/40ชบ	12 01 01	เศษเหล็กจากการเจียร ปาด กลึง เชิงกล	9,820.00
87	8144729	21-Apr-2022	บริษัท ฮีดากาโยโก เอ็นเตอร์ไพรส์ จำกัด	3-64(11)-1/40ชบ	12 01 01	เศษเหล็กจากการเจียร ปาด กลึง เชิงกล	9,670.00
88	8154606	22-Apr-2022	บริษัท ฮีดากาโยโก เอ็นเตอร์ไพรส์ จำกัด	3-64(11)-1/40ชบ	12 01 01	เศษเหล็กจากการเจียร ปาด กลึง เชิงกล	10,980.00
89	8154604	22-Apr-2022	บริษัท ฮีดากาโยโก เอ็นเตอร์ไพรส์ จำกัด	3-64(11)-1/40ชบ	12 01 01	เศษเหล็กจากการเจียร ปาด กลึง เชิงกล	18,510.00
90	8154606	22-Apr-2022	บริษัท ฮีดากาโยโก เอ็นเตอร์ไพรส์ จำกัด	3-64(11)-1/40ชบ	12 01 01	เศษเหล็กจากการเจียร ปาด กลึง เชิงกล	16,980.00
91	8154611	22-Apr-2022	บริษัท ฮีดากาโยโก เอ็นเตอร์ไพรส์ จำกัด	3-64(11)-1/40ชบ	12 01 01	เศษเหล็กจากการเจียร ปาด กลึง เชิงกล	1,750.00
92	8154614	22-Apr-2022	บริษัท ฮีดากาโยโก เอ็นเตอร์ไพรส์ จำกัด	3-64(11)-1/40ชบ	12 01 01	เศษเหล็กจากการเจียร ปาด กลึง เชิงกล	17,100.00
93	8154616	22-Apr-2022	บริษัท ฮีดากาโยโก เอ็นเตอร์ไพรส์ จำกัด	3-64(11)-1/40ชบ	12 01 01	เศษเหล็กจากการเจียร ปาด กลึง เชิงกล	7,230.00
94	8154622	22-Apr-2022	บริษัท ฮีดากาโยโก เอ็นเตอร์ไพรส์ จำกัด	3-64(11)-1/40ชบ	12 01 01	เศษเหล็กจากการเจียร ปาด กลึง เชิงกล	9,930.00
95	8154626	22-Apr-2022	บริษัท ยามานากะ อินเตอร์เนชั่นแนล จำกัด	3-64(11)-1/40ชบ	12 01 01	เศษเหล็กจากการเจียร ปาด กลึง เชิงกล	4,780.00
96	8154630	22-Apr-2022	บริษัท ยามานากะ อินเตอร์เนชั่นแนล จำกัด	3-64(11)-1/40ชบ	12 01 01	เศษเหล็กจากการเจียร ปาด กลึง เชิงกล	1,130.00

Monthly Recycle Waste Transport Report April 2022

JFE Steel Galvanizing (Thailand)

ลำดับที่	เลขที่อ้างอิง	วันที่ส่ง	ชื่อผู้รับกำจัด	รหัสผู้รับกำจัด	รหัส WASTE	ชื่อวัสดุที่ไม่ใช้แล้ว	ปริมาณ (กก.)
97	8154644	23-Apr-2022	บริษัท ฮีดากาโยโก เอ็นเตอร์ไพรส์ จำกัด	3-64(11)-1/40ชบ	12 01 01	เศษเหล็กจากการเจียร ปาด กลึง เชิงกล	7,770.00
98	8154660	23-Apr-2022	บริษัท ฮีดากาโยโก เอ็นเตอร์ไพรส์ จำกัด	3-64(11)-1/40ชบ	12 01 01	เศษเหล็กจากการเจียร ปาด กลึง เชิงกล	21,220.00
99	8154680	23-Apr-2022	บริษัท ฮีดากาโยโก เอ็นเตอร์ไพรส์ จำกัด	3-64(11)-1/40ชบ	12 01 01	เศษเหล็กจากการเจียร ปาด กลึง เชิงกล	6,720.00
100	8154694	23-Apr-2022	บริษัท ฮีดากาโยโก เอ็นเตอร์ไพรส์ จำกัด	3-64(11)-1/40ชบ	12 01 01	เศษเหล็กจากการเจียร ปาด กลึง เชิงกล	18,330.00
101	8154697	23-Apr-2022	บริษัท ฮีดากาโยโก เอ็นเตอร์ไพรส์ จำกัด	3-64(11)-1/40ชบ	12 01 01	เศษเหล็กจากการเจียร ปาด กลึง เชิงกล	21,670.00
102	8154702	23-Apr-2022	บริษัท ยามานากะ อินเตอร์เนชั่นแนล จำกัด	3-64(11)-1/40ชบ	12 01 01	เศษเหล็กจากการเจียร ปาด กลึง เชิงกล	8,820.00
103	8154704	25-Apr-2022	บริษัท ฮีดากาโยโก เอ็นเตอร์ไพรส์ จำกัด	3-64(11)-1/40ชบ	12 01 01	เศษเหล็กจากการเจียร ปาด กลึง เชิงกล	31,610.00
104	8154710	25-Apr-2022	บริษัท ฮีดากาโยโก เอ็นเตอร์ไพรส์ จำกัด	3-64(11)-1/40ชบ	12 01 01	เศษเหล็กจากการเจียร ปาด กลึง เชิงกล	14,810.00
105	8154719	25-Apr-2022	บริษัท ฮีดากาโยโก เอ็นเตอร์ไพรส์ จำกัด	3-64(11)-1/40ชบ	12 01 01	เศษเหล็กจากการเจียร ปาด กลึง เชิงกล	19,990.00
106	8154732	25-Apr-2022	บริษัท ฮีดากาโยโก เอ็นเตอร์ไพรส์ จำกัด	3-64(11)-1/40ชบ	12 01 01	เศษเหล็กจากการเจียร ปาด กลึง เชิงกล	11,030.00
107	8154745	25-Apr-2022	บริษัท ฮีดากาโยโก เอ็นเตอร์ไพรส์ จำกัด	3-64(11)-1/40ชบ	12 01 01	เศษเหล็กจากการเจียร ปาด กลึง เชิงกล	10,630.00
108	8154760	25-Apr-2022	บริษัท ฮีดากาโยโก เอ็นเตอร์ไพรส์ จำกัด	3-64(11)-1/40ชบ	12 01 01	เศษเหล็กจากการเจียร ปาด กลึง เชิงกล	2,170.00
109	8154772	25-Apr-2022	บริษัท ฮีดากาโยโก เอ็นเตอร์ไพรส์ จำกัด	3-64(11)-1/40ชบ	12 01 01	เศษเหล็กจากการเจียร ปาด กลึง เชิงกล	10,240.00
110	8154803	25-Apr-2022	บริษัท ฮีดากาโยโก เอ็นเตอร์ไพรส์ จำกัด	3-64(11)-1/40ชบ	12 01 01	เศษเหล็กจากการเจียร ปาด กลึง เชิงกล	11,290.00
111	8154813	25-Apr-2022	บริษัท ยามานากะ อินเตอร์เนชั่นแนล จำกัด	3-64(11)-1/40ชบ	12 01 01	เศษเหล็กจากการเจียร ปาด กลึง เชิงกล	4,520.00
112	8154815	25-Apr-2022	บริษัท ยามานากะ อินเตอร์เนชั่นแนล จำกัด	3-64(11)-1/40ชบ	12 01 01	เศษเหล็กจากการเจียร ปาด กลึง เชิงกล	4,720.00
113	8166093	26-Apr-2022	บริษัท ฮีดากาโยโก เอ็นเตอร์ไพรส์ จำกัด	3-64(11)-1/40ชบ	12 01 01	เศษเหล็กจากการเจียร ปาด กลึง เชิงกล	7,490.00
114	8166098	26-Apr-2022	บริษัท ฮีดากาโยโก เอ็นเตอร์ไพรส์ จำกัด	3-64(11)-1/40ชบ	12 01 01	เศษเหล็กจากการเจียร ปาด กลึง เชิงกล	9,700.00
115	8166099	26-Apr-2022	บริษัท ฮีดากาโยโก เอ็นเตอร์ไพรส์ จำกัด	3-64(11)-1/40ชบ	12 01 01	เศษเหล็กจากการเจียร ปาด กลึง เชิงกล	20,450.00
116	8166105	26-Apr-2022	บริษัท ฮีดากาโยโก เอ็นเตอร์ไพรส์ จำกัด	3-64(11)-1/40ชบ	12 01 01	เศษเหล็กจากการเจียร ปาด กลึง เชิงกล	7,310.00
117	8166108	26-Apr-2022	บริษัท ฮีดากาโยโก เอ็นเตอร์ไพรส์ จำกัด	3-64(11)-1/40ชบ	12 01 01	เศษเหล็กจากการเจียร ปาด กลึง เชิงกล	13,490.00
118	8166110	26-Apr-2022	บริษัท ฮีดากาโยโก เอ็นเตอร์ไพรส์ จำกัด	3-64(11)-1/40ชบ	12 01 01	เศษเหล็กจากการเจียร ปาด กลึง เชิงกล	14,010.00
119	8166114	26-Apr-2022	บริษัท ฮีดากาโยโก เอ็นเตอร์ไพรส์ จำกัด	3-64(11)-1/40ชบ	12 01 01	เศษเหล็กจากการเจียร ปาด กลึง เชิงกล	10,050.00
120	8166116	26-Apr-2022	บริษัท ยามานากะ อินเตอร์เนชั่นแนล จำกัด	3-105-22/56ฉช.	12 01 01	เศษเหล็กจากการเจียร ปาด กลึง เชิงกล	4,810.00

Monthly Recycle Waste Transport Report April 2022

JFE Steel Galvanizing (Thailand)

ลำดับที่	เลขที่อ้างอิง	วันที่ส่ง	ชื่อผู้รับกำจัด	รหัสผู้รับกำจัด	รหัส WASTE	ชื่อวัสดุที่ไม่ใช้แล้ว	ปริมาณ (กก.)
121	8166119	26-Apr-2022	บริษัท ยามานากะ อินเตอร์เนชั่นแนล จำกัด	3-105-22/56ฉช.	12 01 01	เศษเหล็กจากการเจียร ปาด กลึง เชิงกล	3,720.00
122	8166123	27-Apr-2022	บริษัท ฮีดากาโยโก เอ็นเตอร์ไพรส์ จำกัด	3-64(11)-1/40ชบ	12 01 01	เศษเหล็กจากการเจียร ปาด กลึง เชิงกล	11,200.00
123	8166127	27-Apr-2022	บริษัท ฮีดากาโยโก เอ็นเตอร์ไพรส์ จำกัด	3-64(11)-1/40ชบ	12 01 01	เศษเหล็กจากการเจียร ปาด กลึง เชิงกล	19,760.00
124	8166128	27-Apr-2022	บริษัท ฮีดากาโยโก เอ็นเตอร์ไพรส์ จำกัด	3-64(11)-1/40ชบ	12 01 01	เศษเหล็กจากการเจียร ปาด กลึง เชิงกล	1,930.00
125	8166129	27-Apr-2022	บริษัท ฮีดากาโยโก เอ็นเตอร์ไพรส์ จำกัด	3-64(11)-1/40ชบ	12 01 01	เศษเหล็กจากการเจียร ปาด กลึง เชิงกล	8,900.00
126	8166132	27-Apr-2022	บริษัท ฮีดากาโยโก เอ็นเตอร์ไพรส์ จำกัด	3-64(11)-1/40ชบ	12 01 01	เศษเหล็กจากการเจียร ปาด กลึง เชิงกล	12,050.00
127	8166134	27-Apr-2022	บริษัท ฮีดากาโยโก เอ็นเตอร์ไพรส์ จำกัด	3-64(11)-1/40ชบ	12 01 01	เศษเหล็กจากการเจียร ปาด กลึง เชิงกล	12,800.00
128	8166135	27-Apr-2022	บริษัท ฮีดากาโยโก เอ็นเตอร์ไพรส์ จำกัด	3-64(11)-1/40ชบ	12 01 01	เศษเหล็กจากการเจียร ปาด กลึง เชิงกล	9,190.00
129	8166137	27-Apr-2022	บริษัท ฮีดากาโยโก เอ็นเตอร์ไพรส์ จำกัด	3-64(11)-1/40ชบ	12 01 01	เศษเหล็กจากการเจียร ปาด กลึง เชิงกล	20,430.00
130	8166142	27-Apr-2022	บริษัท ฮีดากาโยโก เอ็นเตอร์ไพรส์ จำกัด	3-64(11)-1/40ชบ	12 01 01	เศษเหล็กจากการเจียร ปาด กลึง เชิงกล	10,270.00
131	8166146	28-Apr-2022	บริษัท ฮีดากาโยโก เอ็นเตอร์ไพรส์ จำกัด	3-64(11)-1/40ชบ	12 01 01	เศษเหล็กจากการเจียร ปาด กลึง เชิงกล	8,820.00
132	8166150	28-Apr-2022	บริษัท ฮีดากาโยโก เอ็นเตอร์ไพรส์ จำกัด	3-64(11)-1/40ชบ	12 01 01	เศษเหล็กจากการเจียร ปาด กลึง เชิงกล	8,940.00
133	8166154	28-Apr-2022	บริษัท ฮีดากาโยโก เอ็นเตอร์ไพรส์ จำกัด	3-64(11)-1/40ชบ	12 01 01	เศษเหล็กจากการเจียร ปาด กลึง เชิงกล	10,150.00
134	8166158	28-Apr-2022	บริษัท ฮีดากาโยโก เอ็นเตอร์ไพรส์ จำกัด	3-64(11)-1/40ชบ	12 01 01	เศษเหล็กจากการเจียร ปาด กลึง เชิงกล	16,440.00
135	8166160	28-Apr-2022	บริษัท ยามานากะ อินเตอร์เนชั่นแนล จำกัด	3-105-22/56ฉช.	12 01 01	เศษเหล็กจากการเจียร ปาด กลึง เชิงกล	4,770.00
136	8166162	28-Apr-2022	บริษัท ยามานากะ อินเตอร์เนชั่นแนล จำกัด	3-105-22/56ฉช.	12 01 01	เศษเหล็กจากการเจียร ปาด กลึง เชิงกล	4,270.00
137	8187768	29-Apr-2022	บริษัท ฮีดากาโยโก เอ็นเตอร์ไพรส์ จำกัด	3-64(11)-1/40ชบ	12 01 01	เศษเหล็กจากการเจียร ปาด กลึง เชิงกล	1,380.00
138	8187771	29-Apr-2022	บริษัท ฮีดากาโยโก เอ็นเตอร์ไพรส์ จำกัด	3-64(11)-1/40ชบ	12 01 01	เศษเหล็กจากการเจียร ปาด กลึง เชิงกล	10,860.00
139	8187775	29-Apr-2022	บริษัท ฮีดากาโยโก เอ็นเตอร์ไพรส์ จำกัด	3-64(11)-1/40ชบ	12 01 01	เศษเหล็กจากการเจียร ปาด กลึง เชิงกล	11,020.00
140	8187776	29-Apr-2022	บริษัท ฮีดากาโยโก เอ็นเตอร์ไพรส์ จำกัด	3-64(11)-1/40ชบ	12 01 01	เศษเหล็กจากการเจียร ปาด กลึง เชิงกล	10,460.00
141	8187780	29-Apr-2022	บริษัท ฮีดากาโยโก เอ็นเตอร์ไพรส์ จำกัด	3-64(11)-1/40ชบ	12 01 01	เศษเหล็กจากการเจียร ปาด กลึง เชิงกล	4,370.00
142	8187784	29-Apr-2022	บริษัท ฮีดากาโยโก เอ็นเตอร์ไพรส์ จำกัด	3-64(11)-1/40ชบ	12 01 01	เศษเหล็กจากการเจียร ปาด กลึง เชิงกล	11,290.00
143	8187788	29-Apr-2022	บริษัท ยามานากะ อินเตอร์เนชั่นแนล จำกัด	3-105-22/56ฉช.	12 01 01	เศษเหล็กจากการเจียร ปาด กลึง เชิงกล	3,760.00
144	8187804	29-Apr-2022	บริษัท ยามานากะ อินเตอร์เนชั่นแนล จำกัด	3-105-22/56ฉช.	12 01 01	เศษเหล็กจากการเจียร ปาด กลึง เชิงกล	4,400.00

Monthly Recycle Waste Transport Report April 2022

JFE Steel Galvanizing (Thailand)

ลำดับที่	เลขที่อ้างอิง	วันที่ส่ง	ชื่อผู้รับกำจัด	รหัสผู้รับกำจัด	รหัส WASTE	ชื่อวัสดุที่ไม่ใช้แล้ว	ปริมาณ (กก.)
145	8187807	30-Apr-2022	บริษัท ฮีดากาโยโก เอ็นเตอร์ไพรส์ จำกัด	3-64(11)-1/40ชบ	12 01 01	เศษเหล็กจากการเจียร ปาด กลึง เชิงกล	16,470.00
146	8187813	30-Apr-2022	บริษัท ฮีดากาโยโก เอ็นเตอร์ไพรส์ จำกัด	3-64(11)-1/40ชบ	12 01 01	เศษเหล็กจากการเจียร ปาด กลึง เชิงกล	9,130.00
147	8187816	30-Apr-2022	บริษัท ฮีดากาโยโก เอ็นเตอร์ไพรส์ จำกัด	3-64(11)-1/40ชบ	12 01 01	เศษเหล็กจากการเจียร ปาด กลึง เชิงกล	20,650.00
148	8187821	30-Apr-2022	บริษัท ฮีดากาโยโก เอ็นเตอร์ไพรส์ จำกัด	3-64(11)-1/40ชบ	12 01 01	เศษเหล็กจากการเจียร ปาด กลึง เชิงกล	9,210.00
149	8187825	30-Apr-2022	บริษัท ฮีดากาโยโก เอ็นเตอร์ไพรส์ จำกัด	3-64(11)-1/40ชบ	12 01 01	เศษเหล็กจากการเจียร ปาด กลึง เชิงกล	22,840.00
150	8187829	30-Apr-2022	บริษัท ยามานากะ อินเตอร์เนชั่นแนล จำกัด	3-105-22/56ฉช.	12 01 01	เศษเหล็กจากการเจียร ปาด กลึง เชิงกล	3,960.00
151	8187834	30-Apr-2022	บริษัท ยามานากะ อินเตอร์เนชั่นแนล จำกัด	3-105-22/56ฉช.	12 01 01	เศษเหล็กจากการเจียร ปาด กลึง เชิงกล	4,230.00
รวม							1,668,960.00

Monthly Recycle Waste Transport Report May 2022

JFE Steel Galvanizing (Thailand)

ลำดับที่	เลขที่อ้างอิง	วันที่ส่ง	ชื่อผู้รับกำจัด	รหัสผู้รับกำจัด	รหัส WASTE	ชื่อวัสดุที่ไม่ใช้แล้ว	ปริมาณ (กก.)
1	8187846	1-May-2022	บริษัท ฮีดากาโยโก เอ็นเตอร์ไพรส์ จำกัด	3-64(11)-1/40ชบ	12 01 01	เศษเหล็กจากการเจียร ปาด กลึง เชิงกล	13,150.00
2	8187850	1-May-2022	บริษัท ฮีดากาโยโก เอ็นเตอร์ไพรส์ จำกัด	3-64(11)-1/40ชบ	12 01 01	เศษเหล็กจากการเจียร ปาด กลึง เชิงกล	19,130.00
3	8187860	1-May-2022	บริษัท ฮีดากาโยโก เอ็นเตอร์ไพรส์ จำกัด	3-64(11)-1/40ชบ	12 01 01	เศษเหล็กจากการเจียร ปาด กลึง เชิงกล	19,070.00
4	8187866	1-May-2022	บริษัท ฮีดากาโยโก เอ็นเตอร์ไพรส์ จำกัด	3-64(11)-1/40ชบ	12 01 01	เศษเหล็กจากการเจียร ปาด กลึง เชิงกล	18,290.00
5	8187869	1-May-2022	บริษัท ฮีดากาโยโก เอ็นเตอร์ไพรส์ จำกัด	3-64(11)-1/40ชบ	12 01 01	เศษเหล็กจากการเจียร ปาด กลึง เชิงกล	7,640.00
6	8187872	3-May-2022	บริษัท ฮีดากาโยโก เอ็นเตอร์ไพรส์ จำกัด	3-64(11)-1/40ชบ	12 01 01	เศษเหล็กจากการเจียร ปาด กลึง เชิงกล	20,800.00
7	8187883	3-May-2022	บริษัท ฮีดากาโยโก เอ็นเตอร์ไพรส์ จำกัด	3-64(11)-1/40ชบ	12 01 01	เศษเหล็กจากการเจียร ปาด กลึง เชิงกล	6,590.00
8	8187889	3-May-2022	บริษัท ฮีดากาโยโก เอ็นเตอร์ไพรส์ จำกัด	3-64(11)-1/40ชบ	12 01 01	เศษเหล็กจากการเจียร ปาด กลึง เชิงกล	6,250.00
9	8187892	3-May-2022	บริษัท ฮีดากาโยโก เอ็นเตอร์ไพรส์ จำกัด	3-64(11)-1/40ชบ	12 01 01	เศษเหล็กจากการเจียร ปาด กลึง เชิงกล	9,140.00
10	8187896	3-May-2022	บริษัท ยามานากะ อินเตอร์เนชั่นแนล จำกัด	3-105-22/56ฉช.	12 01 01	เศษเหล็กจากการเจียร ปาด กลึง เชิงกล	5,410.00
11	8187902	3-May-2022	บริษัท ยามานากะ อินเตอร์เนชั่นแนล จำกัด	3-105-22/56ฉช.	12 01 01	เศษเหล็กจากการเจียร ปาด กลึง เชิงกล	4,130.00
12	8187911	4-May-2022	บริษัท ฮีดากาโยโก เอ็นเตอร์ไพรส์ จำกัด	3-64(11)-1/40ชบ	12 01 01	เศษเหล็กจากการเจียร ปาด กลึง เชิงกล	6,850.00
13	8187914	4-May-2022	บริษัท ฮีดากาโยโก เอ็นเตอร์ไพรส์ จำกัด	3-64(11)-1/40ชบ	12 01 01	เศษเหล็กจากการเจียร ปาด กลึง เชิงกล	3,460.00
14	8187916	4-May-2022	บริษัท ฮีดากาโยโก เอ็นเตอร์ไพรส์ จำกัด	3-64(11)-1/40ชบ	12 01 01	เศษเหล็กจากการเจียร ปาด กลึง เชิงกล	5,890.00
15	8187921	4-May-2022	บริษัท ฮีดากาโยโก เอ็นเตอร์ไพรส์ จำกัด	3-64(11)-1/40ชบ	12 01 01	เศษเหล็กจากการเจียร ปาด กลึง เชิงกล	20,550.00
16	8187930	4-May-2022	บริษัท ยามานากะ อินเตอร์เนชั่นแนล จำกัด	3-105-22/56ฉช.	12 01 01	เศษเหล็กจากการเจียร ปาด กลึง เชิงกล	11,860.00
17	8187936	4-May-2022	บริษัท ยามานากะ อินเตอร์เนชั่นแนล จำกัด	3-105-22/56ฉช.	12 01 01	เศษเหล็กจากการเจียร ปาด กลึง เชิงกล	4,050.00
18	8187942	5-May-2022	บริษัท ฮีดากาโยโก เอ็นเตอร์ไพรส์ จำกัด	3-64(11)-1/40ชบ	12 01 01	เศษเหล็กจากการเจียร ปาด กลึง เชิงกล	10,380.00
19	8187949	5-May-2022	บริษัท ฮีดากาโยโก เอ็นเตอร์ไพรส์ จำกัด	3-64(11)-1/40ชบ	12 01 01	เศษเหล็กจากการเจียร ปาด กลึง เชิงกล	11,420.00
20	8187956	5-May-2022	บริษัท ฮีดากาโยโก เอ็นเตอร์ไพรส์ จำกัด	3-64(11)-1/40ชบ	12 01 01	เศษเหล็กจากการเจียร ปาด กลึง เชิงกล	1,990.00
21	8187958	5-May-2022	บริษัท ฮีดากาโยโก เอ็นเตอร์ไพรส์ จำกัด	3-64(11)-1/40ชบ	12 01 01	เศษเหล็กจากการเจียร ปาด กลึง เชิงกล	17,070.00
22	8187963	5-May-2022	บริษัท ฮีดากาโยโก เอ็นเตอร์ไพรส์ จำกัด	3-64(11)-1/40ชบ	12 01 01	เศษเหล็กจากการเจียร ปาด กลึง เชิงกล	15,790.00
23	8187967	5-May-2022	บริษัท ยามานากะ อินเตอร์เนชั่นแนล จำกัด	3-105-22/56ฉช.	12 01 01	เศษเหล็กจากการเจียร ปาด กลึง เชิงกล	3,880.00
24	8187974	5-May-2022	บริษัท ยามานากะ อินเตอร์เนชั่นแนล จำกัด	3-105-22/56ฉช.	12 01 01	เศษเหล็กจากการเจียร ปาด กลึง เชิงกล	4,030.00

Monthly Recycle Waste Transport Report May 2022

JFE Steel Galvanizing (Thailand)

ลำดับที่	เลขที่อ้างอิง	วันที่ส่ง	ชื่อผู้รับกำจัด	รหัสผู้รับกำจัด	รหัส WASTE	ชื่อวัสดุที่ไม่ใช้แล้ว	ปริมาณ (กก.)
25	8188215	6-May-2022	บริษัท ฮีดากาโยโก เอ็นเตอร์ไพรส์ จำกัด	3-64(11)-1/40ชบ	12 01 01	เศษเหล็กจากการเจียร ปาด กลึง เชิงกล	10,070.00
26	8188226	6-May-2022	บริษัท ฮีดากาโยโก เอ็นเตอร์ไพรส์ จำกัด	3-64(11)-1/40ชบ	12 01 01	เศษเหล็กจากการเจียร ปาด กลึง เชิงกล	10,320.00
27	8188238	6-May-2022	บริษัท ฮีดากาโยโก เอ็นเตอร์ไพรส์ จำกัด	3-64(11)-1/40ชบ	12 01 01	เศษเหล็กจากการเจียร ปาด กลึง เชิงกล	2,940.00
28	8188248	6-May-2022	บริษัท ฮีดากาโยโก เอ็นเตอร์ไพรส์ จำกัด	3-64(11)-1/40ชบ	12 01 01	เศษเหล็กจากการเจียร ปาด กลึง เชิงกล	23,990.00
29	8188257	6-May-2022	บริษัท ฮีดากาโยโก เอ็นเตอร์ไพรส์ จำกัด	3-64(11)-1/40ชบ	12 01 01	เศษเหล็กจากการเจียร ปาด กลึง เชิงกล	8,910.00
30	8188266	6-May-2022	บริษัท ยามานากะ อินเตอร์เนชั่นแนล จำกัด	3-105-22/56ฉช.	12 01 01	เศษเหล็กจากการเจียร ปาด กลึง เชิงกล	10,330.00
31	8188271	6-May-2022	บริษัท ยามานากะ อินเตอร์เนชั่นแนล จำกัด	3-105-22/56ฉช.	12 01 01	เศษเหล็กจากการเจียร ปาด กลึง เชิงกล	4,990.00
32	8188275	7-May-2022	บริษัท ฮีดากาโยโก เอ็นเตอร์ไพรส์ จำกัด	3-64(11)-1/40ชบ	12 01 01	เศษเหล็กจากการเจียร ปาด กลึง เชิงกล	19,980.00
33	8188277	7-May-2022	บริษัท ฮีดากาโยโก เอ็นเตอร์ไพรส์ จำกัด	3-64(11)-1/40ชบ	12 01 01	เศษเหล็กจากการเจียร ปาด กลึง เชิงกล	10,310.00
34	8188285	7-May-2022	บริษัท ฮีดากาโยโก เอ็นเตอร์ไพรส์ จำกัด	3-64(11)-1/40ชบ	12 01 01	เศษเหล็กจากการเจียร ปาด กลึง เชิงกล	10,760.00
35	8188288	7-May-2022	บริษัท ฮีดากาโยโก เอ็นเตอร์ไพรส์ จำกัด	3-64(11)-1/40ชบ	12 01 01	เศษเหล็กจากการเจียร ปาด กลึง เชิงกล	5,200.00
36	8188292	7-May-2022	บริษัท ฮีดากาโยโก เอ็นเตอร์ไพรส์ จำกัด	3-64(11)-1/40ชบ	12 01 01	เศษเหล็กจากการเจียร ปาด กลึง เชิงกล	16,390.00
37	818829	7-May-2022	บริษัท ฮีดากาโยโก เอ็นเตอร์ไพรส์ จำกัด	3-64(11)-1/40ชบ	12 01 01	เศษเหล็กจากการเจียร ปาด กลึง เชิงกล	10,690.00
38	8188305	7-May-2022	บริษัท ยามานากะ อินเตอร์เนชั่นแนล จำกัด	3-105-22/56ฉช.	12 01 01	เศษเหล็กจากการเจียร ปาด กลึง เชิงกล	5,680.00
39	8188309	7-May-2022	บริษัท ยามานากะ อินเตอร์เนชั่นแนล จำกัด	3-105-22/56ฉช.	12 01 01	เศษเหล็กจากการเจียร ปาด กลึง เชิงกล	3,900.00
40	8188334	9-May-2022	บริษัท ฮีดากาโยโก เอ็นเตอร์ไพรส์ จำกัด	3-64(11)-1/40ชบ	12 01 01	เศษเหล็กจากการเจียร ปาด กลึง เชิงกล	17,140.00
41	8188353	9-May-2022	บริษัท ฮีดากาโยโก เอ็นเตอร์ไพรส์ จำกัด	3-64(11)-1/40ชบ	12 01 01	เศษเหล็กจากการเจียร ปาด กลึง เชิงกล	3,980.00
42	8188363	9-May-2022	บริษัท ฮีดากาโยโก เอ็นเตอร์ไพรส์ จำกัด	3-64(11)-1/40ชบ	12 01 01	เศษเหล็กจากการเจียร ปาด กลึง เชิงกล	11,440.00
43	8188368	9-May-2022	บริษัท ฮีดากาโยโก เอ็นเตอร์ไพรส์ จำกัด	3-64(11)-1/40ชบ	12 01 01	เศษเหล็กจากการเจียร ปาด กลึง เชิงกล	11,460.00
44	8188376	9-May-2022	บริษัท ฮีดากาโยโก เอ็นเตอร์ไพรส์ จำกัด	3-64(11)-1/40ชบ	12 01 01	เศษเหล็กจากการเจียร ปาด กลึง เชิงกล	10,410.00
45	8188379	9-May-2022	บริษัท ฮีดากาโยโก เอ็นเตอร์ไพรส์ จำกัด	3-64(11)-1/40ชบ	12 01 01	เศษเหล็กจากการเจียร ปาด กลึง เชิงกล	15,640.00
46	8190252	9-May-2022	บริษัท ฮีดากาโยโก เอ็นเตอร์ไพรส์ จำกัด	3-64(11)-1/40ชบ	12 01 01	เศษเหล็กจากการเจียร ปาด กลึง เชิงกล	9,690.00
47	8190086	10-May-2022	บริษัท ฮีดากาโยโก เอ็นเตอร์ไพรส์ จำกัด	3-64(11)-1/40ชบ	12 01 01	เศษเหล็กจากการเจียร ปาด กลึง เชิงกล	11,230.00
48	8190095	10-May-2022	บริษัท ฮีดากาโยโก เอ็นเตอร์ไพรส์ จำกัด	3-64(11)-1/40ชบ	12 01 01	เศษเหล็กจากการเจียร ปาด กลึง เชิงกล	9,690.00

Monthly Recycle Waste Transport Report May 2022

JFE Steel Galvanizing (Thailand)

ลำดับที่	เลขที่อ้างอิง	วันที่ส่ง	ชื่อผู้รับกำจัด	รหัสผู้รับกำจัด	รหัส WASTE	ชื่อวัสดุที่ไม่ใช้แล้ว	ปริมาณ (กก.)
49	8190102	10-May-2022	บริษัท ฮีดากาโยโก เอ็นเตอร์ไพรส์ จำกัด	3-64(11)-1/40ชบ	12 01 01	เศษเหล็กจากการเจียร ปาด กลึง เชิงกล	9,000.00
50	8190108	10-May-2022	บริษัท ยามานากะ อินเตอร์เนชั่นแนล จำกัด	3-105-22/56ฉช.	12 01 01	เศษเหล็กจากการเจียร ปาด กลึง เชิงกล	3,900.00
51	8190114	10-May-2022	บริษัท ยามานากะ อินเตอร์เนชั่นแนล จำกัด	3-105-22/56ฉช.	12 01 01	เศษเหล็กจากการเจียร ปาด กลึง เชิงกล	3,830.00
52	8206957	11-May-2022	บริษัท ฮีดากาโยโก เอ็นเตอร์ไพรส์ จำกัด	3-64(11)-1/40ชบ	12 01 01	เศษเหล็กจากการเจียร ปาด กลึง เชิงกล	1,510.00
53	8206959	11-May-2022	บริษัท ฮีดากาโยโก เอ็นเตอร์ไพรส์ จำกัด	3-64(11)-1/40ชบ	12 01 01	เศษเหล็กจากการเจียร ปาด กลึง เชิงกล	8,570.00
54	8206965	11-May-2022	บริษัท ฮีดากาโยโก เอ็นเตอร์ไพรส์ จำกัด	3-64(11)-1/40ชบ	12 01 01	เศษเหล็กจากการเจียร ปาด กลึง เชิงกล	14,690.00
55	8206969	11-May-2022	บริษัท ฮีดากาโยโก เอ็นเตอร์ไพรส์ จำกัด	3-64(11)-1/40ชบ	12 01 01	เศษเหล็กจากการเจียร ปาด กลึง เชิงกล	13,940.00
56	8206975	11-May-2022	บริษัท ฮีดากาโยโก เอ็นเตอร์ไพรส์ จำกัด	3-64(11)-1/40ชบ	12 01 01	เศษเหล็กจากการเจียร ปาด กลึง เชิงกล	8,870.00
57	8206978	11-May-2022	บริษัท ฮีดากาโยโก เอ็นเตอร์ไพรส์ จำกัด	3-64(11)-1/40ชบ	12 01 01	เศษเหล็กจากการเจียร ปาด กลึง เชิงกล	10,480.00
58	8206983	12-May-2022	บริษัท ฮีดากาโยโก เอ็นเตอร์ไพรส์ จำกัด	3-64(11)-1/40ชบ	12 01 01	เศษเหล็กจากการเจียร ปาด กลึง เชิงกล	13,020.00
59	8206985	12-May-2022	บริษัท ฮีดากาโยโก เอ็นเตอร์ไพรส์ จำกัด	3-64(11)-1/40ชบ	12 01 01	เศษเหล็กจากการเจียร ปาด กลึง เชิงกล	10,940.00
60	8206989	12-May-2022	บริษัท ฮีดากาโยโก เอ็นเตอร์ไพรส์ จำกัด	3-64(11)-1/40ชบ	12 01 01	เศษเหล็กจากการเจียร ปาด กลึง เชิงกล	20,370.00
61	8206990	12-May-2022	บริษัท ฮีดากาโยโก เอ็นเตอร์ไพรส์ จำกัด	3-64(11)-1/40ชบ	12 01 01	เศษเหล็กจากการเจียร ปาด กลึง เชิงกล	7,140.00
62	8206992	12-May-2022	บริษัท ฮีดากาโยโก เอ็นเตอร์ไพรส์ จำกัด	3-64(11)-1/40ชบ	12 01 01	เศษเหล็กจากการเจียร ปาด กลึง เชิงกล	12,760.00
63	8206997	12-May-2022	บริษัท ฮีดากาโยโก เอ็นเตอร์ไพรส์ จำกัด	3-64(11)-1/40ชบ	12 01 01	เศษเหล็กจากการเจียร ปาด กลึง เชิงกล	27,650.00
64	8207000	12-May-2022	บริษัท ฮีดากาโยโก เอ็นเตอร์ไพรส์ จำกัด	3-64(11)-1/40ชบ	12 01 01	เศษเหล็กจากการเจียร ปาด กลึง เชิงกล	11,250.00
65	8207004	12-May-2022	บริษัท ยามานากะ อินเตอร์เนชั่นแนล จำกัด	3-64(11)-1/40ชบ	12 01 01	เศษเหล็กจากการเจียร ปาด กลึง เชิงกล	2,990.00
66	8207014	12-May-2022	บริษัท ยามานากะ อินเตอร์เนชั่นแนล จำกัด	3-64(11)-1/40ชบ	12 01 01	เศษเหล็กจากการเจียร ปาด กลึง เชิงกล	1,990.00
67	8207021	13-May-2022	บริษัท ฮีดากาโยโก เอ็นเตอร์ไพรส์ จำกัด	3-64(11)-1/40ชบ	12 01 01	เศษเหล็กจากการเจียร ปาด กลึง เชิงกล	1,860.00
68	8207026	13-May-2022	บริษัท ฮีดากาโยโก เอ็นเตอร์ไพรส์ จำกัด	3-64(11)-1/40ชบ	12 01 01	เศษเหล็กจากการเจียร ปาด กลึง เชิงกล	9,030.00
69	8207030	13-May-2022	บริษัท ฮีดากาโยโก เอ็นเตอร์ไพรส์ จำกัด	3-64(11)-1/40ชบ	12 01 01	เศษเหล็กจากการเจียร ปาด กลึง เชิงกล	17,650.00
70	8207033	13-May-2022	บริษัท ฮีดากาโยโก เอ็นเตอร์ไพรส์ จำกัด	3-64(11)-1/40ชบ	12 01 01	เศษเหล็กจากการเจียร ปาด กลึง เชิงกล	30,490.00
71	8207038	13-May-2022	บริษัท ฮีดากาโยโก เอ็นเตอร์ไพรส์ จำกัด	3-64(11)-1/40ชบ	12 01 01	เศษเหล็กจากการเจียร ปาด กลึง เชิงกล	29,020.00
72	8207044	13-May-2022	บริษัท ฮีดากาโยโก เอ็นเตอร์ไพรส์ จำกัด	3-64(11)-1/40ชบ	12 01 01	เศษเหล็กจากการเจียร ปาด กลึง เชิงกล	11,050.00

Monthly Recycle Waste Transport Report May 2022

JFE Steel Galvanizing (Thailand)

ลำดับที่	เลขที่อ้างอิง	วันที่ส่ง	ชื่อผู้รับกำจัด	รหัสผู้รับกำจัด	รหัส WASTE	ชื่อวัสดุที่ไม่ใช้แล้ว	ปริมาณ (กก.)
73	8207048	13-May-2022	บริษัท ฮีดากาโยโก เอ็นเตอร์ไพรส์ จำกัด	3-64(11)-1/40ชบ	12 01 01	เศษเหล็กจากการเจียร ปาด กลึง เชิงกล	10,950.00
74	8207055	13-May-2022	บริษัท ยามานากะ อินเตอร์เนชั่นแนล จำกัด	3-64(11)-1/40ชบ	12 01 01	เศษเหล็กจากการเจียร ปาด กลึง เชิงกล	8,290.00
75	8207072	14-May-2022	บริษัท ฮีดากาโยโก เอ็นเตอร์ไพรส์ จำกัด	3-64(11)-1/40ชบ	12 01 01	เศษเหล็กจากการเจียร ปาด กลึง เชิงกล	13,160.00
76	8207076	14-May-2022	บริษัท ฮีดากาโยโก เอ็นเตอร์ไพรส์ จำกัด	3-64(11)-1/40ชบ	12 01 01	เศษเหล็กจากการเจียร ปาด กลึง เชิงกล	13,380.00
77	8207077	14-May-2022	บริษัท ฮีดากาโยโก เอ็นเตอร์ไพรส์ จำกัด	3-64(11)-1/40ชบ	12 01 01	เศษเหล็กจากการเจียร ปาด กลึง เชิงกล	13,780.00
78	8207087	14-May-2022	บริษัท ฮีดากาโยโก เอ็นเตอร์ไพรส์ จำกัด	3-64(11)-1/40ชบ	12 01 01	เศษเหล็กจากการเจียร ปาด กลึง เชิงกล	10,450.00
79	8207090	14-May-2022	บริษัท ฮีดากาโยโก เอ็นเตอร์ไพรส์ จำกัด	3-64(11)-1/40ชบ	12 01 01	เศษเหล็กจากการเจียร ปาด กลึง เชิงกล	8,720.00
80	8207093	14-May-2022	บริษัท ฮีดากาโยโก เอ็นเตอร์ไพรส์ จำกัด	3-64(11)-1/40ชบ	12 01 01	เศษเหล็กจากการเจียร ปาด กลึง เชิงกล	19,310.00
81	8207096	14-May-2022	บริษัท ยามานากะ อินเตอร์เนชั่นแนล จำกัด	3-64(11)-1/40ชบ	12 01 01	เศษเหล็กจากการเจียร ปาด กลึง เชิงกล	1,980.00
82	8207102	14-May-2022	บริษัท ยามานากะ อินเตอร์เนชั่นแนล จำกัด	3-64(11)-1/40ชบ	12 01 01	เศษเหล็กจากการเจียร ปาด กลึง เชิงกล	4,870.00
83	8207132	15-May-2022	บริษัท ฮีดากาโยโก เอ็นเตอร์ไพรส์ จำกัด	3-64(11)-1/40ชบ	12 01 01	เศษเหล็กจากการเจียร ปาด กลึง เชิงกล	17,780.00
84	8207140	15-May-2022	บริษัท ฮีดากาโยโก เอ็นเตอร์ไพรส์ จำกัด	3-64(11)-1/40ชบ	12 01 01	เศษเหล็กจากการเจียร ปาด กลึง เชิงกล	7,230.00
85	8207144	15-May-2022	บริษัท ฮีดากาโยโก เอ็นเตอร์ไพรส์ จำกัด	3-64(11)-1/40ชบ	12 01 01	เศษเหล็กจากการเจียร ปาด กลึง เชิงกล	20,320.00
86	8207150	15-May-2022	บริษัท ฮีดากาโยโก เอ็นเตอร์ไพรส์ จำกัด	3-64(11)-1/40ชบ	12 01 01	เศษเหล็กจากการเจียร ปาด กลึง เชิงกล	10,030.00
87	8207156	15-May-2022	บริษัท ฮีดากาโยโก เอ็นเตอร์ไพรส์ จำกัด	3-64(11)-1/40ชบ	12 01 01	เศษเหล็กจากการเจียร ปาด กลึง เชิงกล	19,350.00
88	8207161	16-May-2022	บริษัท ฮีดากาโยโก เอ็นเตอร์ไพรส์ จำกัด	3-64(11)-1/40ชบ	12 01 01	เศษเหล็กจากการเจียร ปาด กลึง เชิงกล	2,320.00
89	8207166	16-May-2022	บริษัท ฮีดากาโยโก เอ็นเตอร์ไพรส์ จำกัด	3-64(11)-1/40ชบ	12 01 01	เศษเหล็กจากการเจียร ปาด กลึง เชิงกล	19,250.00
90	8207170	16-May-2022	บริษัท ฮีดากาโยโก เอ็นเตอร์ไพรส์ จำกัด	3-64(11)-1/40ชบ	12 01 01	เศษเหล็กจากการเจียร ปาด กลึง เชิงกล	13,770.00
91	8207173	16-May-2022	บริษัท ฮีดากาโยโก เอ็นเตอร์ไพรส์ จำกัด	3-64(11)-1/40ชบ	12 01 01	เศษเหล็กจากการเจียร ปาด กลึง เชิงกล	14,340.00
92	8207178	16-May-2022	บริษัท ยามานากะ อินเตอร์เนชั่นแนล จำกัด	3-64(11)-1/40ชบ	12 01 01	เศษเหล็กจากการเจียร ปาด กลึง เชิงกล	4,140.00
93	8207182	16-May-2022	บริษัท ยามานากะ อินเตอร์เนชั่นแนล จำกัด	3-64(11)-1/40ชบ	12 01 01	เศษเหล็กจากการเจียร ปาด กลึง เชิงกล	5,430.00
94	8207193	17-May-2022	บริษัท ฮีดากาโยโก เอ็นเตอร์ไพรส์ จำกัด	3-64(11)-1/40ชบ	12 01 01	เศษเหล็กจากการเจียร ปาด กลึง เชิงกล	23,850.00
95	8207200	17-May-2022	บริษัท ฮีดากาโยโก เอ็นเตอร์ไพรส์ จำกัด	3-64(11)-1/40ชบ	12 01 01	เศษเหล็กจากการเจียร ปาด กลึง เชิงกล	10,920.00
96	8207204	17-May-2022	บริษัท ฮีดากาโยโก เอ็นเตอร์ไพรส์ จำกัด	3-64(11)-1/40ชบ	12 01 01	เศษเหล็กจากการเจียร ปาด กลึง เชิงกล	10,600.00

Monthly Recycle Waste Transport Report May 2022

JFE Steel Galvanizing (Thailand)

ลำดับที่	เลขที่อ้างอิง	วันที่ส่ง	ชื่อผู้รับกำจัด	รหัสผู้รับกำจัด	รหัส WASTE	ชื่อวัสดุที่ไม่ใช้แล้ว	ปริมาณ (กก.)
97	8207209	17-May-2022	บริษัท ฮีดากาโยโก เอ็นเตอร์ไพรส์ จำกัด	3-64(11)-1/40ชบ	12 01 01	เศษเหล็กจากการเจียร ปาด กลึง เชิงกล	13,130.00
98	8207213	17-May-2022	บริษัท ฮีดากาโยโก เอ็นเตอร์ไพรส์ จำกัด	3-64(11)-1/40ชบ	12 01 01	เศษเหล็กจากการเจียร ปาด กลึง เชิงกล	17,770.00
99	8207219	17-May-2022	บริษัท ฮีดากาโยโก เอ็นเตอร์ไพรส์ จำกัด	3-64(11)-1/40ชบ	12 01 01	เศษเหล็กจากการเจียร ปาด กลึง เชิงกล	10,370.00
100	8207221	17-May-2022	บริษัท ยามานากะ อินเตอร์เนชั่นแนล จำกัด	3-64(11)-1/40ชบ	12 01 01	เศษเหล็กจากการเจียร ปาด กลึง เชิงกล	4,990.00
101	8207225	17-May-2022	บริษัท ยามานากะ อินเตอร์เนชั่นแนล จำกัด	3-64(11)-1/40ชบ	12 01 01	เศษเหล็กจากการเจียร ปาด กลึง เชิงกล	2,130.00
102	8209166	18-May-2022	บริษัท ฮีดากาโยโก เอ็นเตอร์ไพรส์ จำกัด	3-64(11)-1/40ชบ	12 01 01	เศษเหล็กจากการเจียร ปาด กลึง เชิงกล	21,350.00
103	8209170	18-May-2022	บริษัท ฮีดากาโยโก เอ็นเตอร์ไพรส์ จำกัด	3-64(11)-1/40ชบ	12 01 01	เศษเหล็กจากการเจียร ปาด กลึง เชิงกล	1,940.00
104	8209177	18-May-2022	บริษัท ฮีดากาโยโก เอ็นเตอร์ไพรส์ จำกัด	3-64(11)-1/40ชบ	12 01 01	เศษเหล็กจากการเจียร ปาด กลึง เชิงกล	14,260.00
105	8209183	18-May-2022	บริษัท ฮีดากาโยโก เอ็นเตอร์ไพรส์ จำกัด	3-64(11)-1/40ชบ	12 01 01	เศษเหล็กจากการเจียร ปาด กลึง เชิงกล	7,380.00
106	8209192	18-May-2022	บริษัท ฮีดากาโยโก เอ็นเตอร์ไพรส์ จำกัด	3-64(11)-1/40ชบ	12 01 01	เศษเหล็กจากการเจียร ปาด กลึง เชิงกล	11,880.00
107	8209204	18-May-2022	บริษัท ยามานากะ อินเตอร์เนชั่นแนล จำกัด	3-64(11)-1/40ชบ	12 01 01	เศษเหล็กจากการเจียร ปาด กลึง เชิงกล	2,250.00
108	8222745	19-May-2022	บริษัท ฮีดากาโยโก เอ็นเตอร์ไพรส์ จำกัด	3-64(11)-1/40ชบ	12 01 01	เศษเหล็กจากการเจียร ปาด กลึง เชิงกล	18,870.00
109	8222751	19-May-2022	บริษัท ฮีดากาโยโก เอ็นเตอร์ไพรส์ จำกัด	3-64(11)-1/40ชบ	12 01 01	เศษเหล็กจากการเจียร ปาด กลึง เชิงกล	19,070.00
110	8222755	19-May-2022	บริษัท ยามานากะ อินเตอร์เนชั่นแนล จำกัด	3-64(11)-1/40ชบ	12 01 01	เศษเหล็กจากการเจียร ปาด กลึง เชิงกล	8,800.00
111	8222923	20-May-2022	บริษัท ฮีดากาโยโก เอ็นเตอร์ไพรส์ จำกัด	3-64(11)-1/40ชบ	12 01 01	เศษเหล็กจากการเจียร ปาด กลึง เชิงกล	9,090.00
112	8222927	20-May-2022	บริษัท ฮีดากาโยโก เอ็นเตอร์ไพรส์ จำกัด	3-64(11)-1/40ชบ	12 01 01	เศษเหล็กจากการเจียร ปาด กลึง เชิงกล	30,110.00
113	8222933	20-May-2022	บริษัท ฮีดากาโยโก เอ็นเตอร์ไพรส์ จำกัด	3-64(11)-1/40ชบ	12 01 01	เศษเหล็กจากการเจียร ปาด กลึง เชิงกล	1,130.00
114	8222940	20-May-2022	บริษัท ฮีดากาโยโก เอ็นเตอร์ไพรส์ จำกัด	3-64(11)-1/40ชบ	12 01 01	เศษเหล็กจากการเจียร ปาด กลึง เชิงกล	14,970.00
115	8222944	20-May-2022	บริษัท ฮีดากาโยโก เอ็นเตอร์ไพรส์ จำกัด	3-64(11)-1/40ชบ	12 01 01	เศษเหล็กจากการเจียร ปาด กลึง เชิงกล	20,860.00
116	8222949	20-May-2022	บริษัท ฮีดากาโยโก เอ็นเตอร์ไพรส์ จำกัด	3-64(11)-1/40ชบ	12 01 01	เศษเหล็กจากการเจียร ปาด กลึง เชิงกล	17,990.00
117	8222956	20-May-2022	บริษัท ยามานากะ อินเตอร์เนชั่นแนล จำกัด	3-64(11)-1/40ชบ	12 01 01	เศษเหล็กจากการเจียร ปาด กลึง เชิงกล	3,310.00
118	8222960	20-May-2022	บริษัท ยามานากะ อินเตอร์เนชั่นแนล จำกัด	3-64(11)-1/40ชบ	12 01 01	เศษเหล็กจากการเจียร ปาด กลึง เชิงกล	2,500.00
119	8222980	21-May-2022	บริษัท ฮีดากาโยโก เอ็นเตอร์ไพรส์ จำกัด	3-64(11)-1/40ชบ	12 01 01	เศษเหล็กจากการเจียร ปาด กลึง เชิงกล	6,530.00
120	8222984	21-May-2022	บริษัท ฮีดากาโยโก เอ็นเตอร์ไพรส์ จำกัด	3-64(11)-1/40ชบ	12 01 01	เศษเหล็กจากการเจียร ปาด กลึง เชิงกล	17,150.00

Monthly Recycle Waste Transport Report May 2022

JFE Steel Galvanizing (Thailand)

ลำดับที่	เลขที่อ้างอิง	วันที่ส่ง	ชื่อผู้รับกำจัด	รหัสผู้รับกำจัด	รหัส WASTE	ชื่อวัสดุที่ไม่ใช้แล้ว	ปริมาณ (กก.)
121	8222989	21-May-2022	บริษัท ฮีดากาโยโก เอ็นเตอร์ไพรส์ จำกัด	3-64(11)-1/40ชบ	12 01 01	เศษเหล็กจากการเจียร ปาด กลึง เชิงกล	24,830.00
122	8222992	21-May-2022	บริษัท ฮีดากาโยโก เอ็นเตอร์ไพรส์ จำกัด	3-64(11)-1/40ชบ	12 01 01	เศษเหล็กจากการเจียร ปาด กลึง เชิงกล	18,230.00
123	8222995	21-May-2022	บริษัท ฮีดากาโยโก เอ็นเตอร์ไพรส์ จำกัด	3-64(11)-1/40ชบ	12 01 01	เศษเหล็กจากการเจียร ปาด กลึง เชิงกล	25,560.00
124	8222999	21-May-2022	บริษัท ฮีดากาโยโก เอ็นเตอร์ไพรส์ จำกัด	3-64(11)-1/40ชบ	12 01 01	เศษเหล็กจากการเจียร ปาด กลึง เชิงกล	5,010.00
125	8223002	21-May-2022	บริษัท ยามานากะ อินเตอร์เนชั่นแนล จำกัด	3-64(11)-1/40ชบ	12 01 01	เศษเหล็กจากการเจียร ปาด กลึง เชิงกล	2,120.00
126	8223005	21-May-2022	บริษัท ยามานากะ อินเตอร์เนชั่นแนล จำกัด	3-64(11)-1/40ชบ	12 01 01	เศษเหล็กจากการเจียร ปาด กลึง เชิงกล	4,820.00
127	8223008	22-May-2022	บริษัท ฮีดากาโยโก เอ็นเตอร์ไพรส์ จำกัด	3-64(11)-1/40ชบ	12 01 01	เศษเหล็กจากการเจียร ปาด กลึง เชิงกล	16,800.00
128	8223011	22-May-2022	บริษัท ฮีดากาโยโก เอ็นเตอร์ไพรส์ จำกัด	3-64(11)-1/40ชบ	12 01 01	เศษเหล็กจากการเจียร ปาด กลึง เชิงกล	17,940.00
129	8223015	23-May-2022	บริษัท ฮีดากาโยโก เอ็นเตอร์ไพรส์ จำกัด	3-64(11)-1/40ชบ	12 01 01	เศษเหล็กจากการเจียร ปาด กลึง เชิงกล	21,560.00
130	8223018	23-May-2022	บริษัท ฮีดากาโยโก เอ็นเตอร์ไพรส์ จำกัด	3-64(11)-1/40ชบ	12 01 01	เศษเหล็กจากการเจียร ปาด กลึง เชิงกล	3,980.00
131	8223021	23-May-2022	บริษัท ฮีดากาโยโก เอ็นเตอร์ไพรส์ จำกัด	3-64(11)-1/40ชบ	12 01 01	เศษเหล็กจากการเจียร ปาด กลึง เชิงกล	8,890.00
132	8223024	23-May-2022	บริษัท ฮีดากาโยโก เอ็นเตอร์ไพรส์ จำกัด	3-64(11)-1/40ชบ	12 01 01	เศษเหล็กจากการเจียร ปาด กลึง เชิงกล	8,850.00
133	8223025	23-May-2022	บริษัท ฮีดากาโยโก เอ็นเตอร์ไพรส์ จำกัด	3-64(11)-1/40ชบ	12 01 01	เศษเหล็กจากการเจียร ปาด กลึง เชิงกล	15,660.00
134	8223031	23-May-2022	บริษัท ฮีดากาโยโก เอ็นเตอร์ไพรส์ จำกัด	3-64(11)-1/40ชบ	12 01 01	เศษเหล็กจากการเจียร ปาด กลึง เชิงกล	6,930.00
135	8223036	23-May-2022	บริษัท ยามานากะ อินเตอร์เนชั่นแนล จำกัด	3-64(11)-1/40ชบ	12 01 01	เศษเหล็กจากการเจียร ปาด กลึง เชิงกล	3,330.00
136	8228754	24-May-2022	บริษัท ฮีดากาโยโก เอ็นเตอร์ไพรส์ จำกัด	3-64(11)-1/40ชบ	12 01 01	เศษเหล็กจากการเจียร ปาด กลึง เชิงกล	13,030.00
137	8228759	24-May-2022	บริษัท ฮีดากาโยโก เอ็นเตอร์ไพรส์ จำกัด	3-64(11)-1/40ชบ	12 01 01	เศษเหล็กจากการเจียร ปาด กลึง เชิงกล	9,970.00
138	8228763	24-May-2022	บริษัท ฮีดากาโยโก เอ็นเตอร์ไพรส์ จำกัด	3-64(11)-1/40ชบ	12 01 01	เศษเหล็กจากการเจียร ปาด กลึง เชิงกล	7,730.00
139	8228769	24-May-2022	บริษัท ฮีดากาโยโก เอ็นเตอร์ไพรส์ จำกัด	3-64(11)-1/40ชบ	12 01 01	เศษเหล็กจากการเจียร ปาด กลึง เชิงกล	18,610.00
140	8228776	24-May-2022	บริษัท ยามานากะ อินเตอร์เนชั่นแนล จำกัด	3-105-22/56ฉช.	12 01 01	เศษเหล็กจากการเจียร ปาด กลึง เชิงกล	5,230.00
141	8228783	24-May-2022	บริษัท ยามานากะ อินเตอร์เนชั่นแนล จำกัด	3-105-22/56ฉช.	12 01 01	เศษเหล็กจากการเจียร ปาด กลึง เชิงกล	4,140.00
142	8228788	25-May-2022	บริษัท ฮีดากาโยโก เอ็นเตอร์ไพรส์ จำกัด	3-64(11)-1/40ชบ	12 01 01	เศษเหล็กจากการเจียร ปาด กลึง เชิงกล	20,560.00
143	8228790	25-May-2022	บริษัท ฮีดากาโยโก เอ็นเตอร์ไพรส์ จำกัด	3-64(11)-1/40ชบ	12 01 01	เศษเหล็กจากการเจียร ปาด กลึง เชิงกล	11,680.00
144	8228794	25-May-2022	บริษัท ฮีดากาโยโก เอ็นเตอร์ไพรส์ จำกัด	3-64(11)-1/40ชบ	12 01 01	เศษเหล็กจากการเจียร ปาด กลึง เชิงกล	2,090.00

Monthly Recycle Waste Transport Report May 2022

JFE Steel Galvanizing (Thailand)

ลำดับที่	เลขที่อ้างอิง	วันที่ส่ง	ชื่อผู้รับกำจัด	รหัสผู้รับกำจัด	รหัส WASTE	ชื่อวัสดุที่ไม่ใช้แล้ว	ปริมาณ (กก.)
145	8228798	25-May-2022	บริษัท ยามานากะ อินเตอร์เนชั่นแนล จำกัด	3-105-22/56ฉช.	12 01 01	เศษเหล็กจากการเจียร ปาด กลึง เชิงกล	4,110.00
146	8237917	26-May-2022	บริษัท ฮีดากาโยโก เอ็นเตอร์ไพรส์ จำกัด	3-64(11)-1/40ชบ	12 01 01	เศษเหล็กจากการเจียร ปาด กลึง เชิงกล	20,240.00
147	8237922	26-May-2022	บริษัท ฮีดากาโยโก เอ็นเตอร์ไพรส์ จำกัด	3-64(11)-1/40ชบ	12 01 01	เศษเหล็กจากการเจียร ปาด กลึง เชิงกล	8,030.00
148	8237928	26-May-2022	บริษัท ฮีดากาโยโก เอ็นเตอร์ไพรส์ จำกัด	3-64(11)-1/40ชบ	12 01 01	เศษเหล็กจากการเจียร ปาด กลึง เชิงกล	8,150.00
149	8237934	26-May-2022	บริษัท ฮีดากาโยโก เอ็นเตอร์ไพรส์ จำกัด	3-64(11)-1/40ชบ	12 01 01	เศษเหล็กจากการเจียร ปาด กลึง เชิงกล	10,490.00
150	8237968	26-May-2022	บริษัท ฮีดากาโยโก เอ็นเตอร์ไพรส์ จำกัด	3-64(11)-1/40ชบ	12 01 01	เศษเหล็กจากการเจียร ปาด กลึง เชิงกล	21,280.00
151	8237971	26-May-2022	บริษัท ฮีดากาโยโก เอ็นเตอร์ไพรส์ จำกัด	3-64(11)-1/40ชบ	12 01 01	เศษเหล็กจากการเจียร ปาด กลึง เชิงกล	9,680.00
152	8237974	26-May-2022	บริษัท ยามานากะ อินเตอร์เนชั่นแนล จำกัด	3-105-22/56ฉช.	12 01 01	เศษเหล็กจากการเจียร ปาด กลึง เชิงกล	3,220.00
153	8237981	26-May-2022	บริษัท ยามานากะ อินเตอร์เนชั่นแนล จำกัด	3-105-22/56ฉช.	12 01 01	เศษเหล็กจากการเจียร ปาด กลึง เชิงกล	5,210.00
154	8238013	27-May-2022	บริษัท ฮีดากาโยโก เอ็นเตอร์ไพรส์ จำกัด	3-64(11)-1/40ชบ	12 01 01	เศษเหล็กจากการเจียร ปาด กลึง เชิงกล	8,060.00
155	8238005	27-May-2022	บริษัท ฮีดากาโยโก เอ็นเตอร์ไพรส์ จำกัด	3-64(11)-1/40ชบ	12 01 01	เศษเหล็กจากการเจียร ปาด กลึง เชิงกล	15,790.00
156	8238009	27-May-2022	บริษัท ฮีดากาโยโก เอ็นเตอร์ไพรส์ จำกัด	3-64(11)-1/40ชบ	12 01 01	เศษเหล็กจากการเจียร ปาด กลึง เชิงกล	11,090.00
157	8238017	27-May-2022	บริษัท ฮีดากาโยโก เอ็นเตอร์ไพรส์ จำกัด	3-64(11)-1/40ชบ	12 01 01	เศษเหล็กจากการเจียร ปาด กลึง เชิงกล	13,970.00
158	8238020	27-May-2022	บริษัท ฮีดากาโยโก เอ็นเตอร์ไพรส์ จำกัด	3-64(11)-1/40ชบ	12 01 01	เศษเหล็กจากการเจียร ปาด กลึง เชิงกล	1,890.00
159	8238023	27-May-2022	บริษัท ฮีดากาโยโก เอ็นเตอร์ไพรส์ จำกัด	3-64(11)-1/40ชบ	12 01 01	เศษเหล็กจากการเจียร ปาด กลึง เชิงกล	13,300.00
160	8238028	27-May-2022	บริษัท ฮีดากาโยโก เอ็นเตอร์ไพรส์ จำกัด	3-64(11)-1/40ชบ	12 01 01	เศษเหล็กจากการเจียร ปาด กลึง เชิงกล	10,150.00
161	8238036	27-May-2022	บริษัท ฮีดากาโยโก เอ็นเตอร์ไพรส์ จำกัด	3-64(11)-1/40ชบ	12 01 01	เศษเหล็กจากการเจียร ปาด กลึง เชิงกล	10,900.00
162	8238040	27-May-2022	บริษัท ยามานากะ อินเตอร์เนชั่นแนล จำกัด	3-105-22/56ฉช.	12 01 01	เศษเหล็กจากการเจียร ปาด กลึง เชิงกล	6,170.00
163	8238047	27-May-2022	บริษัท ยามานากะ อินเตอร์เนชั่นแนล จำกัด	3-105-22/56ฉช.	12 01 01	เศษเหล็กจากการเจียร ปาด กลึง เชิงกล	10,180.00
164	8238052	28-May-2022	บริษัท ฮีดากาโยโก เอ็นเตอร์ไพรส์ จำกัด	3-64(11)-1/40ชบ	12 01 01	เศษเหล็กจากการเจียร ปาด กลึง เชิงกล	8,630.00
165	8238055	28-May-2022	บริษัท ยามานากะ อินเตอร์เนชั่นแนล จำกัด	3-105-22/56ฉช.	12 01 01	เศษเหล็กจากการเจียร ปาด กลึง เชิงกล	1,620.00
166	8242884	29-May-2022	บริษัท ฮีดากาโยโก เอ็นเตอร์ไพรส์ จำกัด	3-64(11)-1/40ชบ	12 01 01	เศษเหล็กจากการเจียร ปาด กลึง เชิงกล	20,330.00
167	8242893	29-May-2022	บริษัท ฮีดากาโยโก เอ็นเตอร์ไพรส์ จำกัด	3-64(11)-1/40ชบ	12 01 01	เศษเหล็กจากการเจียร ปาด กลึง เชิงกล	11,430.00
168	8242900	29-May-2022	บริษัท ฮีดากาโยโก เอ็นเตอร์ไพรส์ จำกัด	3-64(11)-1/40ชบ	12 01 01	เศษเหล็กจากการเจียร ปาด กลึง เชิงกล	15,690.00

Monthly Recycle Waste Transport Report May 2022

JFE Steel Galvanizing (Thailand)

ลำดับที่	เลขที่อ้างอิง	วันที่ส่ง	ชื่อผู้รับกำจัด	รหัสผู้รับกำจัด	รหัส WASTE	ชื่อวัสดุที่ไม่ใช้แล้ว	ปริมาณ (กก.)
169	8242909	30-May-2022	บริษัท ฮีดากาโยโก เอ็นเตอร์ไพรส์ จำกัด	3-64(11)-1/40ชบ	12 01 01	เศษเหล็กจากการเจียร ปาด กลึง เชิงกล	15,650.00
170	8242917	30-May-2022	บริษัท ฮีดากาโยโก เอ็นเตอร์ไพรส์ จำกัด	3-64(11)-1/40ชบ	12 01 01	เศษเหล็กจากการเจียร ปาด กลึง เชิงกล	20,810.00
171	8242923	30-May-2022	บริษัท ฮีดากาโยโก เอ็นเตอร์ไพรส์ จำกัด	3-64(11)-1/40ชบ	12 01 01	เศษเหล็กจากการเจียร ปาด กลึง เชิงกล	2,220.00
172	8242928	30-May-2022	บริษัท ฮีดากาโยโก เอ็นเตอร์ไพรส์ จำกัด	3-64(11)-1/40ชบ	12 01 01	เศษเหล็กจากการเจียร ปาด กลึง เชิงกล	10,440.00
173	8242931	30-May-2022	บริษัท ยามานากะ อินเตอร์เนชั่นแนล จำกัด	3-105-22/56ฉช.	12 01 01	เศษเหล็กจากการเจียร ปาด กลึง เชิงกล	3,400.00
174	8242935	31-May-2022	บริษัท ฮีดากาโยโก เอ็นเตอร์ไพรส์ จำกัด	3-64(11)-1/40ชบ	12 01 01	เศษเหล็กจากการเจียร ปาด กลึง เชิงกล	10,020.00
175	8242957	31-May-2022	บริษัท ฮีดากาโยโก เอ็นเตอร์ไพรส์ จำกัด	3-64(11)-1/40ชบ	12 01 01	เศษเหล็กจากการเจียร ปาด กลึง เชิงกล	10,190.00
176	8242965	31-May-2022	บริษัท ฮีดากาโยโก เอ็นเตอร์ไพรส์ จำกัด	3-64(11)-1/40ชบ	12 01 01	เศษเหล็กจากการเจียร ปาด กลึง เชิงกล	9,950.00
รวม							1,713,970.00

Monthly Recycle Waste Transport Report June 2022

JFE Steel Galvanizing (Thailand)

ลำดับที่	เลขที่อ้างอิง	วันที่ส่ง	ชื่อผู้รับกำจัด	รหัสผู้รับกำจัด	รหัส WASTE	ชื่อวัสดุที่ไม่ใช้แล้ว	ปริมาณ (กก.)
1	8256150	1-Jun-2022	บริษัท ฮีดากาโยโก เอ็นเตอร์ไพรส์ จำกัด	3-64(11)-1/40ชบ	12 01 01	เศษเหล็กจากการเจียร ปาด กลึง เชิงกล	12,170.00
2	8256159	1-Jun-2022	บริษัท ฮีดากาโยโก เอ็นเตอร์ไพรส์ จำกัด	3-64(11)-1/40ชบ	12 01 01	เศษเหล็กจากการเจียร ปาด กลึง เชิงกล	2,250.00
3	8256183	1-Jun-2022	บริษัท ฮีดากาโยโก เอ็นเตอร์ไพรส์ จำกัด	3-64(11)-1/40ชบ	12 01 01	เศษเหล็กจากการเจียร ปาด กลึง เชิงกล	11,050.00
4	8256187	1-Jun-2022	บริษัท ฮีดากาโยโก เอ็นเตอร์ไพรส์ จำกัด	3-64(11)-1/40ชบ	12 01 01	เศษเหล็กจากการเจียร ปาด กลึง เชิงกล	14,420.00
5	8256190	1-Jun-2022	บริษัท ฮีดากาโยโก เอ็นเตอร์ไพรส์ จำกัด	3-64(11)-1/40ชบ	12 01 01	เศษเหล็กจากการเจียร ปาด กลึง เชิงกล	31,530.00
6	8256193	1-Jun-2022	บริษัท ฮีดากาโยโก เอ็นเตอร์ไพรส์ จำกัด	3-64(11)-1/40ชบ	12 01 01	เศษเหล็กจากการเจียร ปาด กลึง เชิงกล	9,710.00
7	8256210	2-Jun-2022	บริษัท ฮีดากาโยโก เอ็นเตอร์ไพรส์ จำกัด	3-64(11)-1/40ชบ	12 01 01	เศษเหล็กจากการเจียร ปาด กลึง เชิงกล	31,060.00
8	8256203	2-Jun-2022	บริษัท ฮีดากาโยโก เอ็นเตอร์ไพรส์ จำกัด	3-64(11)-1/40ชบ	12 01 01	เศษเหล็กจากการเจียร ปาด กลึง เชิงกล	7,240.00
9	8256206	2-Jun-2022	บริษัท ฮีดากาโยโก เอ็นเตอร์ไพรส์ จำกัด	3-64(11)-1/40ชบ	12 01 01	เศษเหล็กจากการเจียร ปาด กลึง เชิงกล	9,690.00
10	8256213	2-Jun-2022	บริษัท ฮีดากาโยโก เอ็นเตอร์ไพรส์ จำกัด	3-64(11)-1/40ชบ	12 01 01	เศษเหล็กจากการเจียร ปาด กลึง เชิงกล	13,640.00
11	8256216	2-Jun-2022	บริษัท ฮีดากาโยโก เอ็นเตอร์ไพรส์ จำกัด	3-64(11)-1/40ชบ	12 01 01	เศษเหล็กจากการเจียร ปาด กลึง เชิงกล	23,050.00
12	8256219	2-Jun-2022	บริษัท ยามานากะ อินเตอร์เนชั่นแนล จำกัด	3-105-22/56ฉช.	12 01 01	เศษเหล็กจากการเจียร ปาด กลึง เชิงกล	1,870.00
13	8256221	2-Jun-2022	บริษัท ยามานากะ อินเตอร์เนชั่นแนล จำกัด	3-105-22/56ฉช.	12 01 01	เศษเหล็กจากการเจียร ปาด กลึง เชิงกล	1,640.00
14	8260941	3-Jun-2022	บริษัท ฮีดากาโยโก เอ็นเตอร์ไพรส์ จำกัด	3-64(11)-1/40ชบ	12 01 01	เศษเหล็กจากการเจียร ปาด กลึง เชิงกล	1,780.00
15	8261930	3-Jun-2022	บริษัท ฮีดากาโยโก เอ็นเตอร์ไพรส์ จำกัด	3-64(11)-1/40ชบ	12 01 01	เศษเหล็กจากการเจียร ปาด กลึง เชิงกล	16,170.00
16	8261932	3-Jun-2022	บริษัท ฮีดากาโยโก เอ็นเตอร์ไพรส์ จำกัด	3-64(11)-1/40ชบ	12 01 01	เศษเหล็กจากการเจียร ปาด กลึง เชิงกล	7,190.00
17	8261937	3-Jun-2022	บริษัท ฮีดากาโยโก เอ็นเตอร์ไพรส์ จำกัด	3-64(11)-1/40ชบ	12 01 01	เศษเหล็กจากการเจียร ปาด กลึง เชิงกล	14,190.00
18	8261943	4-Jun-2022	บริษัท ฮีดากาโยโก เอ็นเตอร์ไพรส์ จำกัด	3-64(11)-1/40ชบ	12 01 01	เศษเหล็กจากการเจียร ปาด กลึง เชิงกล	20,090.00
19	8261953	4-Jun-2022	บริษัท ฮีดากาโยโก เอ็นเตอร์ไพรส์ จำกัด	3-64(11)-1/40ชบ	12 01 01	เศษเหล็กจากการเจียร ปาด กลึง เชิงกล	19,420.00
20	8261960	5-Jun-2022	บริษัท ฮีดากาโยโก เอ็นเตอร์ไพรส์ จำกัด	3-64(11)-1/40ชบ	12 01 01	เศษเหล็กจากการเจียร ปาด กลึง เชิงกล	18,600.00
21	8261968	6-Jun-2022	บริษัท ฮีดากาโยโก เอ็นเตอร์ไพรส์ จำกัด	3-64(11)-1/40ชบ	12 01 01	เศษเหล็กจากการเจียร ปาด กลึง เชิงกล	1,950.00
22	8261973	6-Jun-2022	บริษัท ฮีดากาโยโก เอ็นเตอร์ไพรส์ จำกัด	3-64(11)-1/40ชบ	12 01 01	เศษเหล็กจากการเจียร ปาด กลึง เชิงกล	26,120.00
23	8261974	6-Jun-2022	บริษัท ฮีดากาโยโก เอ็นเตอร์ไพรส์ จำกัด	3-64(11)-1/40ชบ	12 01 01	เศษเหล็กจากการเจียร ปาด กลึง เชิงกล	16,550.00
24	8261979	6-Jun-2022	บริษัท ฮีดากาโยโก เอ็นเตอร์ไพรส์ จำกัด	3-64(11)-1/40ชบ	12 01 01	เศษเหล็กจากการเจียร ปาด กลึง เชิงกล	11,490.00

Monthly Recycle Waste Transport Report June 2022

JFE Steel Galvanizing (Thailand)

ลำดับที่	เลขที่อ้างอิง	วันที่ส่ง	ชื่อผู้รับกำจัด	รหัสผู้รับกำจัด	รหัส WASTE	ชื่อวัสดุที่ไม่ใช้แล้ว	ปริมาณ (กก.)
25	8261982	6-Jun-2022	บริษัท ฮีดากาโยโก เอ็นเตอร์ไพรส์ จำกัด	3-64(11)-1/40ชบ	12 01 01	เศษเหล็กจากการเจียร ปาด กลึง เชิงกล	9,630.00
26	8261985	6-Jun-2022	บริษัท ฮีดากาโยโก เอ็นเตอร์ไพรส์ จำกัด	3-64(11)-1/40ชบ	12 01 01	เศษเหล็กจากการเจียร ปาด กลึง เชิงกล	23,890.00
27	8261987	6-Jun-2022	บริษัท ฮีดากาโยโก เอ็นเตอร์ไพรส์ จำกัด	3-64(11)-1/40ชบ	12 01 01	เศษเหล็กจากการเจียร ปาด กลึง เชิงกล	24,770.00
28	8261993	7-Jun-2022	บริษัท ฮีดากาโยโก เอ็นเตอร์ไพรส์ จำกัด	3-64(11)-1/40ชบ	12 01 01	เศษเหล็กจากการเจียร ปาด กลึง เชิงกล	18,100.00
29	8261998	6-Jun-2022	บริษัท ยามานากะ อินเตอร์เนชั่นแนล จำกัด	3-105-22/56ฉช.	12 01 01	เศษเหล็กจากการเจียร ปาด กลึง เชิงกล	6,040.00
30	8262002	6-Jun-2022	บริษัท ยามานากะ อินเตอร์เนชั่นแนล จำกัด	3-105-22/56ฉช.	12 01 01	เศษเหล็กจากการเจียร ปาด กลึง เชิงกล	5,700.00
31	8262010	6-Jun-2022	บริษัท ยามานากะ อินเตอร์เนชั่นแนล จำกัด	3-105-22/56ฉช.	12 01 01	เศษเหล็กจากการเจียร ปาด กลึง เชิงกล	3,640.00
32	8262015	7-Jun-2022	บริษัท ฮีดากาโยโก เอ็นเตอร์ไพรส์ จำกัด	3-64(11)-1/40ชบ	12 01 01	เศษเหล็กจากการเจียร ปาด กลึง เชิงกล	26,070.00
33	8262020	7-Jun-2022	บริษัท ฮีดากาโยโก เอ็นเตอร์ไพรส์ จำกัด	3-64(11)-1/40ชบ	12 01 01	เศษเหล็กจากการเจียร ปาด กลึง เชิงกล	9,800.00
34	8262026	7-Jun-2022	บริษัท ฮีดากาโยโก เอ็นเตอร์ไพรส์ จำกัด	3-64(11)-1/40ชบ	12 01 01	เศษเหล็กจากการเจียร ปาด กลึง เชิงกล	14,180.00
35	8262034	7-Jun-2022	บริษัท ยามานากะ อินเตอร์เนชั่นแนล จำกัด	3-105-22/56ฉช.	12 01 01	เศษเหล็กจากการเจียร ปาด กลึง เชิงกล	6,020.00
36	8262044	7-Jun-2022	บริษัท ยามานากะ อินเตอร์เนชั่นแนล จำกัด	3-105-22/56ฉช.	12 01 01	เศษเหล็กจากการเจียร ปาด กลึง เชิงกล	8,370.00
37	8262049	7-Jun-2022	บริษัท ยามานากะ อินเตอร์เนชั่นแนล จำกัด	3-105-22/56ฉช.	12 01 01	เศษเหล็กจากการเจียร ปาด กลึง เชิงกล	2,620.00
38	8277091	8-Jun-2022	บริษัท ฮีดากาโยโก เอ็นเตอร์ไพรส์ จำกัด	3-64(11)-1/40ชบ	12 01 01	เศษเหล็กจากการเจียร ปาด กลึง เชิงกล	11,070.00
39	8277095	8-Jun-2022	บริษัท ฮีดากาโยโก เอ็นเตอร์ไพรส์ จำกัด	3-64(11)-1/40ชบ	12 01 01	เศษเหล็กจากการเจียร ปาด กลึง เชิงกล	9,880.00
40	8277101	8-Jun-2022	บริษัท ฮีดากาโยโก เอ็นเตอร์ไพรส์ จำกัด	3-64(11)-1/40ชบ	12 01 01	เศษเหล็กจากการเจียร ปาด กลึง เชิงกล	10,200.00
41	8277110	8-Jun-2022	บริษัท ฮีดากาโยโก เอ็นเตอร์ไพรส์ จำกัด	3-64(11)-1/40ชบ	12 01 01	เศษเหล็กจากการเจียร ปาด กลึง เชิงกล	13,550.00
42	8277115	8-Jun-2022	บริษัท ฮีดากาโยโก เอ็นเตอร์ไพรส์ จำกัด	3-64(11)-1/40ชบ	12 01 01	เศษเหล็กจากการเจียร ปาด กลึง เชิงกล	2,010.00
43	8277127	8-Jun-2022	บริษัท ฮีดากาโยโก เอ็นเตอร์ไพรส์ จำกัด	3-64(11)-1/40ชบ	12 01 01	เศษเหล็กจากการเจียร ปาด กลึง เชิงกล	6,650.00
44	8277133	8-Jun-2022	บริษัท ยามานากะ อินเตอร์เนชั่นแนล จำกัด	3-105-22/56ฉช.	12 01 01	เศษเหล็กจากการเจียร ปาด กลึง เชิงกล	4,860.00
45	8277148	8-Jun-2022	บริษัท ยามานากะ อินเตอร์เนชั่นแนล จำกัด	3-105-22/56ฉช.	12 01 01	เศษเหล็กจากการเจียร ปาด กลึง เชิงกล	1,740.00
46	8277162	9-Jun-2022	บริษัท ฮีดากาโยโก เอ็นเตอร์ไพรส์ จำกัด	3-64(11)-1/40ชบ	12 01 01	เศษเหล็กจากการเจียร ปาด กลึง เชิงกล	10,700.00
47	8277166	9-Jun-2022	บริษัท ฮีดากาโยโก เอ็นเตอร์ไพรส์ จำกัด	3-64(11)-1/40ชบ	12 01 01	เศษเหล็กจากการเจียร ปาด กลึง เชิงกล	19,700.00
48	8277174	9-Jun-2022	บริษัท ฮีดากาโยโก เอ็นเตอร์ไพรส์ จำกัด	3-64(11)-1/40ชบ	12 01 01	เศษเหล็กจากการเจียร ปาด กลึง เชิงกล	12,490.00

Monthly Recycle Waste Transport Report June 2022

JFE Steel Galvanizing (Thailand)

ลำดับที่	เลขที่อ้างอิง	วันที่ส่ง	ชื่อผู้รับกำจัด	รหัสผู้รับกำจัด	รหัส WASTE	ชื่อวัสดุที่ไม่ใช้แล้ว	ปริมาณ (กก.)
49	8277183	9-Jun-2022	บริษัท ฮีดากาโยโก เอ็นเตอร์ไพรส์ จำกัด	3-64(11)-1/40ชบ	12 01 01	เศษเหล็กจากการเจียร ปาด กลึง เชิงกล	23,460.00
50	8277188	9-Jun-2022	บริษัท ฮีดากาโยโก เอ็นเตอร์ไพรส์ จำกัด	3-64(11)-1/40ชบ	12 01 01	เศษเหล็กจากการเจียร ปาด กลึง เชิงกล	18,960.00
51	8277202	10-Jun-2022	บริษัท ฮีดากาโยโก เอ็นเตอร์ไพรส์ จำกัด	3-64(11)-1/40ชบ	12 01 01	เศษเหล็กจากการเจียร ปาด กลึง เชิงกล	4,560.00
52	8277207	10-Jun-2022	บริษัท ฮีดากาโยโก เอ็นเตอร์ไพรส์ จำกัด	3-64(11)-1/40ชบ	12 01 01	เศษเหล็กจากการเจียร ปาด กลึง เชิงกล	31,230.00
53	8277215	10-Jun-2022	บริษัท ฮีดากาโยโก เอ็นเตอร์ไพรส์ จำกัด	3-64(11)-1/40ชบ	12 01 01	เศษเหล็กจากการเจียร ปาด กลึง เชิงกล	9,930.00
54	8277223	10-Jun-2022	บริษัท ฮีดากาโยโก เอ็นเตอร์ไพรส์ จำกัด	3-64(11)-1/40ชบ	12 01 01	เศษเหล็กจากการเจียร ปาด กลึง เชิงกล	7,590.00
55	8277232	10-Jun-2022	บริษัท ฮีดากาโยโก เอ็นเตอร์ไพรส์ จำกัด	3-64(11)-1/40ชบ	12 01 01	เศษเหล็กจากการเจียร ปาด กลึง เชิงกล	8,730.00
56	8277244	10-Jun-2022	บริษัท ยามานากะ อินเตอร์เนชั่นแนล จำกัด	3-105-22/56ฉช.	12 01 01	เศษเหล็กจากการเจียร ปาด กลึง เชิงกล	2,500.00
57	8277257	10-Jun-2022	บริษัท ยามานากะ อินเตอร์เนชั่นแนล จำกัด	3-105-22/56ฉช.	12 01 01	เศษเหล็กจากการเจียร ปาด กลึง เชิงกล	3,940.00
58	8277328	11-Jun-2022	บริษัท ฮีดากาโยโก เอ็นเตอร์ไพรส์ จำกัด	3-64(11)-1/40ชบ	12 01 01	เศษเหล็กจากการเจียร ปาด กลึง เชิงกล	7,110.00
59	8277333	11-Jun-2022	บริษัท ฮีดากาโยโก เอ็นเตอร์ไพรส์ จำกัด	3-64(11)-1/40ชบ	12 01 01	เศษเหล็กจากการเจียร ปาด กลึง เชิงกล	9,350.00
60	8277339	11-Jun-2022	บริษัท ฮีดากาโยโก เอ็นเตอร์ไพรส์ จำกัด	3-64(11)-1/40ชบ	12 01 01	เศษเหล็กจากการเจียร ปาด กลึง เชิงกล	9,500.00
61	8277669	11-Jun-2022	บริษัท ฮีดากาโยโก เอ็นเตอร์ไพรส์ จำกัด	3-64(11)-1/40ชบ	12 01 01	เศษเหล็กจากการเจียร ปาด กลึง เชิงกล	20,620.00
62	8277679	11-Jun-2022	บริษัท ฮีดากาโยโก เอ็นเตอร์ไพรส์ จำกัด	3-64(11)-1/40ชบ	12 01 01	เศษเหล็กจากการเจียร ปาด กลึง เชิงกล	13,340.00
63	8277687	11-Jun-2022	บริษัท ยามานากะ อินเตอร์เนชั่นแนล จำกัด	3-64(11)-1/40ชบ	12 01 01	เศษเหล็กจากการเจียร ปาด กลึง เชิงกล	2,570.00
64	8277698	11-Jun-2022	บริษัท ยามานากะ อินเตอร์เนชั่นแนล จำกัด	3-64(11)-1/40ชบ	12 01 01	เศษเหล็กจากการเจียร ปาด กลึง เชิงกล	4,380.00
65	8277717	12-Jun-2022	บริษัท ฮีดากาโยโก เอ็นเตอร์ไพรส์ จำกัด	3-64(11)-1/40ชบ	12 01 01	เศษเหล็กจากการเจียร ปาด กลึง เชิงกล	18,270.00
66	8277728	13-Jun-2022	บริษัท ฮีดากาโยโก เอ็นเตอร์ไพรส์ จำกัด	3-64(11)-1/40ชบ	12 01 01	เศษเหล็กจากการเจียร ปาด กลึง เชิงกล	22,670.00
67	8277744	13-Jun-2022	บริษัท ฮีดากาโยโก เอ็นเตอร์ไพรส์ จำกัด	3-64(11)-1/40ชบ	12 01 01	เศษเหล็กจากการเจียร ปาด กลึง เชิงกล	2,820.00
68	8277751	13-Jun-2022	บริษัท ฮีดากาโยโก เอ็นเตอร์ไพรส์ จำกัด	3-64(11)-1/40ชบ	12 01 01	เศษเหล็กจากการเจียร ปาด กลึง เชิงกล	6,130.00
69	8277758	13-Jun-2022	บริษัท ฮีดากาโยโก เอ็นเตอร์ไพรส์ จำกัด	3-64(11)-1/40ชบ	12 01 01	เศษเหล็กจากการเจียร ปาด กลึง เชิงกล	21,210.00
70	8277773	13-Jun-2022	บริษัท ฮีดากาโยโก เอ็นเตอร์ไพรส์ จำกัด	3-64(11)-1/40ชบ	12 01 01	เศษเหล็กจากการเจียร ปาด กลึง เชิงกล	7,570.00
71	8277781	13-Jun-2022	บริษัท ฮีดากาโยโก เอ็นเตอร์ไพรส์ จำกัด	3-64(11)-1/40ชบ	12 01 01	เศษเหล็กจากการเจียร ปาด กลึง เชิงกล	13,610.00
72	8277856	13-Jun-2022	บริษัท ฮีดากาโยโก เอ็นเตอร์ไพรส์ จำกัด	3-64(11)-1/40ชบ	12 01 01	เศษเหล็กจากการเจียร ปาด กลึง เชิงกล	15,850.00

Monthly Recycle Waste Transport Report June 2022

JFE Steel Galvanizing (Thailand)

ลำดับที่	เลขที่อ้างอิง	วันที่ส่ง	ชื่อผู้รับกำจัด	รหัสผู้รับกำจัด	รหัส WASTE	ชื่อวัสดุที่ไม่ใช้แล้ว	ปริมาณ (กก.)
73	8277864	13-Jun-2022	บริษัท ฮีดากาโยโก เอ็นเตอร์ไพรส์ จำกัด	3-64(11)-1/40ชบ	12 01 01	เศษเหล็กจากการเจียร ปาด กลึง เชิงกล	15,480.00
74	8277877	13-Jun-2022	บริษัท ฮีดากาโยโก เอ็นเตอร์ไพรส์ จำกัด	3-64(11)-1/40ชบ	12 01 01	เศษเหล็กจากการเจียร ปาด กลึง เชิงกล	14,350.00
75	8277888	13-Jun-2022	บริษัท ยามานากะ อินเตอร์เนชั่นแนล จำกัด	3-64(11)-1/40ชบ	12 01 01	เศษเหล็กจากการเจียร ปาด กลึง เชิงกล	7,180.00
76	8277898	13-Jun-2022	บริษัท ยามานากะ อินเตอร์เนชั่นแนล จำกัด	3-64(11)-1/40ชบ	12 01 01	เศษเหล็กจากการเจียร ปาด กลึง เชิงกล	3,800.00
77	8286207	14-Jun-2022	บริษัท ฮีดากาโยโก เอ็นเตอร์ไพรส์ จำกัด	3-64(11)-1/40ชบ	12 01 01	เศษเหล็กจากการเจียร ปาด กลึง เชิงกล	16,770.00
78	8286214	14-Jun-2022	บริษัท ฮีดากาโยโก เอ็นเตอร์ไพรส์ จำกัด	3-64(11)-1/40ชบ	12 01 01	เศษเหล็กจากการเจียร ปาด กลึง เชิงกล	15,030.00
79	8286222	14-Jun-2022	บริษัท ฮีดากาโยโก เอ็นเตอร์ไพรส์ จำกัด	3-64(11)-1/40ชบ	12 01 01	เศษเหล็กจากการเจียร ปาด กลึง เชิงกล	9,910.00
80	8286227	14-Jun-2022	บริษัท ฮีดากาโยโก เอ็นเตอร์ไพรส์ จำกัด	3-64(11)-1/40ชบ	12 01 01	เศษเหล็กจากการเจียร ปาด กลึง เชิงกล	10,880.00
81	8286233	14-Jun-2022	บริษัท ยามานากะ อินเตอร์เนชั่นแนล จำกัด	3-64(11)-1/40ชบ	12 01 01	เศษเหล็กจากการเจียร ปาด กลึง เชิงกล	1,780.00
82	8286235	14-Jun-2022	บริษัท ยามานากะ อินเตอร์เนชั่นแนล จำกัด	3-64(11)-1/40ชบ	12 01 01	เศษเหล็กจากการเจียร ปาด กลึง เชิงกล	9,940.00
83	8286242	15-Jun-2022	บริษัท ฮีดากาโยโก เอ็นเตอร์ไพรส์ จำกัด	3-64(11)-1/40ชบ	12 01 01	เศษเหล็กจากการเจียร ปาด กลึง เชิงกล	20,620.00
84	8286248	15-Jun-2022	บริษัท ฮีดากาโยโก เอ็นเตอร์ไพรส์ จำกัด	3-64(11)-1/40ชบ	12 01 01	เศษเหล็กจากการเจียร ปาด กลึง เชิงกล	2,410.00
85	8286250	15-Jun-2022	บริษัท ฮีดากาโยโก เอ็นเตอร์ไพรส์ จำกัด	3-64(11)-1/40ชบ	12 01 01	เศษเหล็กจากการเจียร ปาด กลึง เชิงกล	10,580.00
86	8286254	15-Jun-2022	บริษัท ฮีดากาโยโก เอ็นเตอร์ไพรส์ จำกัด	3-64(11)-1/40ชบ	12 01 01	เศษเหล็กจากการเจียร ปาด กลึง เชิงกล	10,670.00
87	8286256	15-Jun-2022	บริษัท ยามานากะ อินเตอร์เนชั่นแนล จำกัด	3-64(11)-1/40ชบ	12 01 01	เศษเหล็กจากการเจียร ปาด กลึง เชิงกล	3,050.00
88	8286260	15-Jun-2022	บริษัท ยามานากะ อินเตอร์เนชั่นแนล จำกัด	3-64(11)-1/40ชบ	12 01 01	เศษเหล็กจากการเจียร ปาด กลึง เชิงกล	2,070.00
89	8286263	16-Jun-2022	บริษัท ฮีดากาโยโก เอ็นเตอร์ไพรส์ จำกัด	3-64(11)-1/40ชบ	12 01 01	เศษเหล็กจากการเจียร ปาด กลึง เชิงกล	10,310.00
90	8286266	16-Jun-2022	บริษัท ฮีดากาโยโก เอ็นเตอร์ไพรส์ จำกัด	3-64(11)-1/40ชบ	12 01 01	เศษเหล็กจากการเจียร ปาด กลึง เชิงกล	7,360.00
91	8286269	16-Jun-2022	บริษัท ฮีดากาโยโก เอ็นเตอร์ไพรส์ จำกัด	3-64(11)-1/40ชบ	12 01 01	เศษเหล็กจากการเจียร ปาด กลึง เชิงกล	9,490.00
92	8286271	16-Jun-2022	บริษัท ยามานากะ อินเตอร์เนชั่นแนล จำกัด	3-64(11)-1/40ชบ	12 01 01	เศษเหล็กจากการเจียร ปาด กลึง เชิงกล	2,780.00
93	8286280	16-Jun-2022	บริษัท ยามานากะ อินเตอร์เนชั่นแนล จำกัด	3-64(11)-1/40ชบ	12 01 01	เศษเหล็กจากการเจียร ปาด กลึง เชิงกล	1,770.00
94	8298754	17-Jun-2022	บริษัท ฮีดากาโยโก เอ็นเตอร์ไพรส์ จำกัด	3-64(11)-1/40ชบ	12 01 01	เศษเหล็กจากการเจียร ปาด กลึง เชิงกล	7,410.00
95	8298760	17-Jun-2022	บริษัท ฮีดากาโยโก เอ็นเตอร์ไพรส์ จำกัด	3-64(11)-1/40ชบ	12 01 01	เศษเหล็กจากการเจียร ปาด กลึง เชิงกล	1,990.00
96	8298764	17-Jun-2022	บริษัท ฮีดากาโยโก เอ็นเตอร์ไพรส์ จำกัด	3-64(11)-1/40ชบ	12 01 01	เศษเหล็กจากการเจียร ปาด กลึง เชิงกล	18,510.00

Monthly Recycle Waste Transport Report June 2022

JFE Steel Galvanizing (Thailand)

ลำดับที่	เลขที่อ้างอิง	วันที่ส่ง	ชื่อผู้รับกำจัด	รหัสผู้รับกำจัด	รหัส WASTE	ชื่อวัสดุที่ไม่ใช้แล้ว	ปริมาณ (กก.)
97	8298770	17-Jun-2022	บริษัท ยามานากะ อินเตอร์เนชั่นแนล จำกัด	3-64(11)-1/40ชบ	12 01 01	เศษเหล็กจากการเจียร ปาด กลึง เชิงกล	2,330.00
98	8298776	18-Jun-2022	บริษัท ฮีดากาโยโก เอ็นเตอร์ไพรส์ จำกัด	3-64(11)-1/40ชบ	12 01 01	เศษเหล็กจากการเจียร ปาด กลึง เชิงกล	24,470.00
99	8298786	18-Jun-2022	บริษัท ฮีดากาโยโก เอ็นเตอร์ไพรส์ จำกัด	3-64(11)-1/40ชบ	12 01 01	เศษเหล็กจากการเจียร ปาด กลึง เชิงกล	14,520.00
100	8298792	18-Jun-2022	บริษัท ฮีดากาโยโก เอ็นเตอร์ไพรส์ จำกัด	3-64(11)-1/40ชบ	12 01 01	เศษเหล็กจากการเจียร ปาด กลึง เชิงกล	13,460.00
101	8298797	18-Jun-2022	บริษัท ยามานากะ อินเตอร์เนชั่นแนล จำกัด	3-64(11)-1/40ชบ	12 01 01	เศษเหล็กจากการเจียร ปาด กลึง เชิงกล	2,220.00
102	8298799	18-Jun-2022	บริษัท ยามานากะ อินเตอร์เนชั่นแนล จำกัด	3-64(11)-1/40ชบ	12 01 01	เศษเหล็กจากการเจียร ปาด กลึง เชิงกล	2,060.00
103	8298801	19-Jun-2022	บริษัท ฮีดากาโยโก เอ็นเตอร์ไพรส์ จำกัด	3-64(11)-1/40ชบ	12 01 01	เศษเหล็กจากการเจียร ปาด กลึง เชิงกล	15,530.00
104	8298805	20-Jun-2022	บริษัท ฮีดากาโยโก เอ็นเตอร์ไพรส์ จำกัด	3-64(11)-1/40ชบ	12 01 01	เศษเหล็กจากการเจียร ปาด กลึง เชิงกล	9,530.00
105	8298807	20-Jun-2022	บริษัท ฮีดากาโยโก เอ็นเตอร์ไพรส์ จำกัด	3-64(11)-1/40ชบ	12 01 01	เศษเหล็กจากการเจียร ปาด กลึง เชิงกล	14,020.00
106	8298817	20-Jun-2022	บริษัท ฮีดากาโยโก เอ็นเตอร์ไพรส์ จำกัด	3-64(11)-1/40ชบ	12 01 01	เศษเหล็กจากการเจียร ปาด กลึง เชิงกล	10,600.00
107	8298820	20-Jun-2022	บริษัท ฮีดากาโยโก เอ็นเตอร์ไพรส์ จำกัด	3-64(11)-1/40ชบ	12 01 01	เศษเหล็กจากการเจียร ปาด กลึง เชิงกล	12,470.00
108	8298833	20-Jun-2022	บริษัท ฮีดากาโยโก เอ็นเตอร์ไพรส์ จำกัด	3-64(11)-1/40ชบ	12 01 01	เศษเหล็กจากการเจียร ปาด กลึง เชิงกล	17,600.00
109	8298836	20-Jun-2022	บริษัท ฮีดากาโยโก เอ็นเตอร์ไพรส์ จำกัด	3-64(11)-1/40ชบ	12 01 01	เศษเหล็กจากการเจียร ปาด กลึง เชิงกล	2,980.00
110	8298839	20-Jun-2022	บริษัท ฮีดากาโยโก เอ็นเตอร์ไพรส์ จำกัด	3-64(11)-1/40ชบ	12 01 01	เศษเหล็กจากการเจียร ปาด กลึง เชิงกล	22,730.00
111	8298845	20-Jun-2022	บริษัท ยามานากะ อินเตอร์เนชั่นแนล จำกัด	3-64(11)-1/40ชบ	12 01 01	เศษเหล็กจากการเจียร ปาด กลึง เชิงกล	5,440.00
112	8298850	20-Jun-2022	บริษัท ยามานากะ อินเตอร์เนชั่นแนล จำกัด	3-64(11)-1/40ชบ	12 01 01	เศษเหล็กจากการเจียร ปาด กลึง เชิงกล	4,220.00
113	8298855	21-Jun-2022	บริษัท ฮีดากาโยโก เอ็นเตอร์ไพรส์ จำกัด	3-64(11)-1/40ชบ	12 01 01	เศษเหล็กจากการเจียร ปาด กลึง เชิงกล	15,920.00
114	8298860	21-Jun-2022	บริษัท ฮีดากาโยโก เอ็นเตอร์ไพรส์ จำกัด	3-64(11)-1/40ชบ	12 01 01	เศษเหล็กจากการเจียร ปาด กลึง เชิงกล	19,330.00
115	8298866	21-Jun-2022	บริษัท ฮีดากาโยโก เอ็นเตอร์ไพรส์ จำกัด	3-64(11)-1/40ชบ	12 01 01	เศษเหล็กจากการเจียร ปาด กลึง เชิงกล	11,460.00
116	8298871	21-Jun-2022	บริษัท ฮีดากาโยโก เอ็นเตอร์ไพรส์ จำกัด	3-64(11)-1/40ชบ	12 01 01	เศษเหล็กจากการเจียร ปาด กลึง เชิงกล	11,360.00
117	8298879	21-Jun-2022	บริษัท ฮีดากาโยโก เอ็นเตอร์ไพรส์ จำกัด	3-64(11)-1/40ชบ	12 01 01	เศษเหล็กจากการเจียร ปาด กลึง เชิงกล	30,100.00
118	8298882	21-Jun-2022	บริษัท ยามานากะ อินเตอร์เนชั่นแนล จำกัด	3-64(11)-1/40ชบ	12 01 01	เศษเหล็กจากการเจียร ปาด กลึง เชิงกล	11,180.00
119	8298886	21-Jun-2022	บริษัท ยามานากะ อินเตอร์เนชั่นแนล จำกัด	3-64(11)-1/40ชบ	12 01 01	เศษเหล็กจากการเจียร ปาด กลึง เชิงกล	2,220.00
120	8298891	21-Jun-2022	บริษัท ยามานากะ อินเตอร์เนชั่นแนล จำกัด	3-64(11)-1/40ชบ	12 01 01	เศษเหล็กจากการเจียร ปาด กลึง เชิงกล	3,610.00

Monthly Recycle Waste Transport Report June 2022

JFE Steel Galvanizing (Thailand)

ลำดับที่	เลขที่อ้างอิง	วันที่ส่ง	ชื่อผู้รับกำจัด	รหัสผู้รับกำจัด	รหัส WASTE	ชื่อวัสดุที่ไม่ใช้แล้ว	ปริมาณ (กก.)
121	8298893	21-Jun-2022	บริษัท ยามานากะ อินเตอร์เนชั่นแนล จำกัด	3-64(11)-1/40ชบ	12 01 01	เศษเหล็กจากการเจียร ปาด กลึง เชิงกล	2,560.00
122	8318293	22-Jun-2022	บริษัท ฮีดากาโยโก เอ็นเตอร์ไพรส์ จำกัด	3-64(11)-1/40ชบ	12 01 01	เศษเหล็กจากการเจียร ปาด กลึง เชิงกล	1,540.00
123	8318298	22-Jun-2022	บริษัท ฮีดากาโยโก เอ็นเตอร์ไพรส์ จำกัด	3-64(11)-1/40ชบ	12 01 01	เศษเหล็กจากการเจียร ปาด กลึง เชิงกล	24,080.00
124	8318302	22-Jun-2022	บริษัท ฮีดากาโยโก เอ็นเตอร์ไพรส์ จำกัด	3-64(11)-1/40ชบ	12 01 01	เศษเหล็กจากการเจียร ปาด กลึง เชิงกล	16,610.00
125	8318311	22-Jun-2022	บริษัท ฮีดากาโยโก เอ็นเตอร์ไพรส์ จำกัด	3-64(11)-1/40ชบ	12 01 01	เศษเหล็กจากการเจียร ปาด กลึง เชิงกล	9,850.00
126	8318317	22-Jun-2022	บริษัท ฮีดากาโยโก เอ็นเตอร์ไพรส์ จำกัด	3-64(11)-1/40ชบ	12 01 01	เศษเหล็กจากการเจียร ปาด กลึง เชิงกล	9,200.00
127	8318329	23-Jun-2022	บริษัท ฮีดากาโยโก เอ็นเตอร์ไพรส์ จำกัด	3-64(11)-1/40ชบ	12 01 01	เศษเหล็กจากการเจียร ปาด กลึง เชิงกล	17,980.00
128	8318339	23-Jun-2022	บริษัท ฮีดากาโยโก เอ็นเตอร์ไพรส์ จำกัด	3-64(11)-1/40ชบ	12 01 01	เศษเหล็กจากการเจียร ปาด กลึง เชิงกล	7,040.00
129	8318344	23-Jun-2022	บริษัท ฮีดากาโยโก เอ็นเตอร์ไพรส์ จำกัด	3-64(11)-1/40ชบ	12 01 01	เศษเหล็กจากการเจียร ปาด กลึง เชิงกล	15,870.00
130	8318359	23-Jun-2022	บริษัท ฮีดากาโยโก เอ็นเตอร์ไพรส์ จำกัด	3-64(11)-1/40ชบ	12 01 01	เศษเหล็กจากการเจียร ปาด กลึง เชิงกล	10,820.00
131	8318382	23-Jun-2022	บริษัท ยามานากะ อินเตอร์เนชั่นแนล จำกัด	3-64(11)-1/40ชบ	12 01 01	เศษเหล็กจากการเจียร ปาด กลึง เชิงกล	1,830.00
132	8318395	23-Jun-2022	บริษัท ยามานากะ อินเตอร์เนชั่นแนล จำกัด	3-64(11)-1/40ชบ	12 01 01	เศษเหล็กจากการเจียร ปาด กลึง เชิงกล	5,570.00
133	8318403	24-Jun-2022	บริษัท ฮีดากาโยโก เอ็นเตอร์ไพรส์ จำกัด	3-64(11)-1/40ชบ	12 01 01	เศษเหล็กจากการเจียร ปาด กลึง เชิงกล	14,330.00
134	8318408	24-Jun-2022	บริษัท ฮีดากาโยโก เอ็นเตอร์ไพรส์ จำกัด	3-64(11)-1/40ชบ	12 01 01	เศษเหล็กจากการเจียร ปาด กลึง เชิงกล	10,010.00
135	8318414	24-Jun-2022	บริษัท ฮีดากาโยโก เอ็นเตอร์ไพรส์ จำกัด	3-64(11)-1/40ชบ	12 01 01	เศษเหล็กจากการเจียร ปาด กลึง เชิงกล	9,750.00
136	8318428	24-Jun-2022	บริษัท ฮีดากาโยโก เอ็นเตอร์ไพรส์ จำกัด	3-64(11)-1/40ชบ	12 01 01	เศษเหล็กจากการเจียร ปาด กลึง เชิงกล	4,990.00
137	8318434	24-Jun-2022	บริษัท ฮีดากาโยโก เอ็นเตอร์ไพรส์ จำกัด	3-64(11)-1/40ชบ	12 01 01	เศษเหล็กจากการเจียร ปาด กลึง เชิงกล	17,300.00
138	8318441	24-Jun-2022	บริษัท ฮีดากาโยโก เอ็นเตอร์ไพรส์ จำกัด	3-64(11)-1/40ชบ	12 01 01	เศษเหล็กจากการเจียร ปาด กลึง เชิงกล	2,180.00
139	8318448	24-Jun-2022	บริษัท ฮีดากาโยโก เอ็นเตอร์ไพรส์ จำกัด	3-64(11)-1/40ชบ	12 01 01	เศษเหล็กจากการเจียร ปาด กลึง เชิงกล	7,980.00
140	8318453	24-Jun-2022	บริษัท ยามานากะ อินเตอร์เนชั่นแนล จำกัด	3-105-22/56ฉช.	12 01 01	เศษเหล็กจากการเจียร ปาด กลึง เชิงกล	5,020.00
141	8318463	24-Jun-2022	บริษัท ยามานากะ อินเตอร์เนชั่นแนล จำกัด	3-105-22/56ฉช.	12 01 01	เศษเหล็กจากการเจียร ปาด กลึง เชิงกล	2,110.00
142	8318471	25-Jun-2022	บริษัท ฮีดากาโยโก เอ็นเตอร์ไพรส์ จำกัด	3-64(11)-1/40ชบ	12 01 01	เศษเหล็กจากการเจียร ปาด กลึง เชิงกล	14,480.00
143	8318476	25-Jun-2022	บริษัท ฮีดากาโยโก เอ็นเตอร์ไพรส์ จำกัด	3-64(11)-1/40ชบ	12 01 01	เศษเหล็กจากการเจียร ปาด กลึง เชิงกล	24,560.00
144	8318480	25-Jun-2022	บริษัท ยามานากะ อินเตอร์เนชั่นแนล จำกัด	3-105-22/56ฉช.	12 01 01	เศษเหล็กจากการเจียร ปาด กลึง เชิงกล	4,010.00

Monthly Recycle Waste Transport Report June 2022

JFE Steel Galvanizing (Thailand)

ลำดับที่	เลขที่อ้างอิง	วันที่ส่ง	ชื่อผู้รับกำจัด	รหัสผู้รับกำจัด	รหัส WASTE	ชื่อวัสดุที่ไม่ใช้แล้ว	ปริมาณ (กก.)
145	8318489	26-Jun-2022	บริษัท ฮีดากาโยโก เอ็นเตอร์ไพรส์ จำกัด	3-64(11)-1/40ชบ	12 01 01	เศษเหล็กจากการเจียร ปาด กลึง เชิงกล	20,500.00
146	8318537	27-Jun-2022	บริษัท ฮีดากาโยโก เอ็นเตอร์ไพรส์ จำกัด	3-64(11)-1/40ชบ	12 01 01	เศษเหล็กจากการเจียร ปาด กลึง เชิงกล	7,890.00
147	8318548	27-Jun-2022	บริษัท ฮีดากาโยโก เอ็นเตอร์ไพรส์ จำกัด	3-64(11)-1/40ชบ	12 01 01	เศษเหล็กจากการเจียร ปาด กลึง เชิงกล	2,490.00
148	8318550	27-Jun-2022	บริษัท ฮีดากาโยโก เอ็นเตอร์ไพรส์ จำกัด	3-64(11)-1/40ชบ	12 01 01	เศษเหล็กจากการเจียร ปาด กลึง เชิงกล	10,900.00
149	8318554	27-Jun-2022	บริษัท ฮีดากาโยโก เอ็นเตอร์ไพรส์ จำกัด	3-64(11)-1/40ชบ	12 01 01	เศษเหล็กจากการเจียร ปาด กลึง เชิงกล	21,220.00
150	8318561	27-Jun-2022	บริษัท ฮีดากาโยโก เอ็นเตอร์ไพรส์ จำกัด	3-64(11)-1/40ชบ	12 01 01	เศษเหล็กจากการเจียร ปาด กลึง เชิงกล	16,650.00
151	8318567	27-Jun-2022	บริษัท ฮีดากาโยโก เอ็นเตอร์ไพรส์ จำกัด	3-64(11)-1/40ชบ	12 01 01	เศษเหล็กจากการเจียร ปาด กลึง เชิงกล	8,070.00
152	8318572	27-Jun-2022	บริษัท ยามานากะ อินเตอร์เนชั่นแนล จำกัด	3-105-22/56ฉช.	12 01 01	เศษเหล็กจากการเจียร ปาด กลึง เชิงกล	4,300.00
153	8318581	27-Jun-2022	บริษัท ยามานากะ อินเตอร์เนชั่นแนล จำกัด	3-105-22/56ฉช.	12 01 01	เศษเหล็กจากการเจียร ปาด กลึง เชิงกล	13,130.00
154	8318587	28-Jun-2022	บริษัท ฮีดากาโยโก เอ็นเตอร์ไพรส์ จำกัด	3-64(11)-1/40ชบ	12 01 01	เศษเหล็กจากการเจียร ปาด กลึง เชิงกล	20,850.00
155	8318595	28-Jun-2022	บริษัท ฮีดากาโยโก เอ็นเตอร์ไพรส์ จำกัด	3-64(11)-1/40ชบ	12 01 01	เศษเหล็กจากการเจียร ปาด กลึง เชิงกล	16,480.00
156	8318609	28-Jun-2022	บริษัท ฮีดากาโยโก เอ็นเตอร์ไพรส์ จำกัด	3-64(11)-1/40ชบ	12 01 01	เศษเหล็กจากการเจียร ปาด กลึง เชิงกล	8,370.00
157	8318614	28-Jun-2022	บริษัท ฮีดากาโยโก เอ็นเตอร์ไพรส์ จำกัด	3-64(11)-1/40ชบ	12 01 01	เศษเหล็กจากการเจียร ปาด กลึง เชิงกล	19,920.00
158	8318621	28-Jun-2022	บริษัท ฮีดากาโยโก เอ็นเตอร์ไพรส์ จำกัด	3-64(11)-1/40ชบ	12 01 01	เศษเหล็กจากการเจียร ปาด กลึง เชิงกล	9,140.00
159	8318629	28-Jun-2022	บริษัท ยามานากะ อินเตอร์เนชั่นแนล จำกัด	3-105-22/56ฉช.	12 01 01	เศษเหล็กจากการเจียร ปาด กลึง เชิงกล	1,830.00
160	8318642	28-Jun-2022	บริษัท ยามานากะ อินเตอร์เนชั่นแนล จำกัด	3-105-22/56ฉช.	12 01 01	เศษเหล็กจากการเจียร ปาด กลึง เชิงกล	7,100.00
161	8318673	29-Jun-2022	บริษัท ฮีดากาโยโก เอ็นเตอร์ไพรส์ จำกัด	3-64(11)-1/40ชบ	12 01 01	เศษเหล็กจากการเจียร ปาด กลึง เชิงกล	15,390.00
162	8318688	29-Jun-2022	บริษัท ฮีดากาโยโก เอ็นเตอร์ไพรส์ จำกัด	3-64(11)-1/40ชบ	12 01 01	เศษเหล็กจากการเจียร ปาด กลึง เชิงกล	9,980.00
163	8318696	29-Jun-2022	บริษัท ฮีดากาโยโก เอ็นเตอร์ไพรส์ จำกัด	3-64(11)-1/40ชบ	12 01 01	เศษเหล็กจากการเจียร ปาด กลึง เชิงกล	10,560.00
164	8318704	29-Jun-2022	บริษัท ฮีดากาโยโก เอ็นเตอร์ไพรส์ จำกัด	3-64(11)-1/40ชบ	12 01 01	เศษเหล็กจากการเจียร ปาด กลึง เชิงกล	2,930.00
165	8318719	29-Jun-2022	บริษัท ฮีดากาโยโก เอ็นเตอร์ไพรส์ จำกัด	3-64(11)-1/40ชบ	12 01 01	เศษเหล็กจากการเจียร ปาด กลึง เชิงกล	11,520.00
166	8318730	29-Jun-2022	บริษัท ฮีดากาโยโก เอ็นเตอร์ไพรส์ จำกัด	3-64(11)-1/40ชบ	12 01 01	เศษเหล็กจากการเจียร ปาด กลึง เชิงกล	16,570.00
167	8318738	29-Jun-2022	บริษัท ยามานากะ อินเตอร์เนชั่นแนล จำกัด	3-105-22/56ฉช.	12 01 01	เศษเหล็กจากการเจียร ปาด กลึง เชิงกล	2,130.00
168	8318746	29-Jun-2022	บริษัท ยามานากะ อินเตอร์เนชั่นแนล จำกัด	3-105-22/56ฉช.	12 01 01	เศษเหล็กจากการเจียร ปาด กลึง เชิงกล	4,870.00

Monthly Recycle Waste Transport Report June 2022

JFE Steel Galvanizing (Thailand)

ลำดับที่	เลขที่อ้างอิง	วันที่ส่ง	ชื่อผู้รับกำจัด	รหัสผู้รับกำจัด	รหัส WASTE	ชื่อวัสดุที่ไม่ใช้แล้ว	ปริมาณ (กก.)
169	8335849	30-Jun-2022	บริษัท ฮีดากาโยโก เอ็นเตอร์ไพรส์ จำกัด	3-64(11)-1/40ชบ	12 01 01	เศษเหล็กจากการเจียร ปาด กลึง เชิงกล	20,530.00
170	8335856	30-Jun-2022	บริษัท ฮีดากาโยโก เอ็นเตอร์ไพรส์ จำกัด	3-64(11)-1/40ชบ	12 01 01	เศษเหล็กจากการเจียร ปาด กลึง เชิงกล	15,730.00
171	8335885	30-Jun-2022	บริษัท ฮีดากาโยโก เอ็นเตอร์ไพรส์ จำกัด	3-64(11)-1/40ชบ	12 01 01	เศษเหล็กจากการเจียร ปาด กลึง เชิงกล	29,140.00
172	8335894	30-Jun-2022	บริษัท ฮีดากาโยโก เอ็นเตอร์ไพรส์ จำกัด	3-64(11)-1/40ชบ	12 01 01	เศษเหล็กจากการเจียร ปาด กลึง เชิงกล	14,810.00
173	8335903	30-Jun-2022	บริษัท ฮีดากาโยโก เอ็นเตอร์ไพรส์ จำกัด	3-64(11)-1/40ชบ	12 01 01	เศษเหล็กจากการเจียร ปาด กลึง เชิงกล	10,520.00
174	8335913	30-Jun-2022	บริษัท ยามานากะ อินเตอร์เนชั่นแนล จำกัด	3-105-22/56ฉช.	12 01 01	เศษเหล็กจากการเจียร ปาด กลึง เชิงกล	1,710.00
175	8335917	30-Jun-2022	บริษัท ยามานากะ อินเตอร์เนชั่นแนล จำกัด	3-105-22/56ฉช.	12 01 01	เศษเหล็กจากการเจียร ปาด กลึง เชิงกล	4,430.00
รวม							1,729,620.00

เอกสารแนบที่ 22

สำเนาหนังสือแจ้งผลการพิจารณาการขออนุญาตให้นำสิ่งปฏิกูล

หรือวัสดุที่ไม่ใช้แล้วออกนอกบริเวณโรงงาน

หนังสือแจ้งผลการพิจารณา
การขออนุญาตให้นำสิ่งปฏิกูลหรือวัสดุที่ไม่ใช้แล้วออกนอกบริเวณโรงงาน
กรมโรงงานอุตสาหกรรม

เลขที่ อก.6401-14850

หนังสือฉบับนี้ออกให้เพื่อแจ้งผลการพิจารณาของ
บริษัท เจเอฟอี สตีล กัลวาไนซิ่ง (ประเทศไทย) จำกัด
ทะเบียนโรงงานเลขที่ น.64(10)-1/2553-ญหบ.
โดยมีรายละเอียดผลการพิจารณาดังนี้

ลำดับที่	รหัสวัสดุที่ไม่ใช้แล้ว	ชื่อวัสดุที่ไม่ใช้แล้ว	ปริมาณ (ตัน)	วิธีการกำจัด	ทะเบียนโรงงานผู้รับดำเนินการ	ผลการพิจารณา	เหตุผล
1	12 01 01	เศษเหล็กจากการเจียร ปาด กลึง เชิงกล	33000	011	3-64(11)-1/40ชบ	อนุญาต	

รายการที่ได้รับอนุญาตมีผลบังคับใช้ตั้งแต่วันที่ 12 ธันวาคม 2564 ถึงวันที่ 11 ธันวาคม 2565

ออกให้ ณ วันที่ 12 ตุลาคม 2564

โดยกรมโรงงานอุตสาหกรรม

หนังสือแจ้งผลการพิจารณาฉบับนี้อนุญาตโดยใช้ระบบอิเล็กทรอนิกส์

[redacted]

บันทึกการเปลี่ยนแปลง แก้ไข และยกเลิก รายละเอียดในหนังสือแจ้งผลการพิจารณา
การขออนุญาตให้นำสิ่งปฏิกูลหรือวัสดุที่ไม่ใช้แล้วออกนอกบริเวณโรงงาน

เลขที่ อก.6401-14850
ของ บริษัท เจเอฟอี สตีล กัลวาไนซิ่ง (ประเทศไทย) จำกัด
ทะเบียนโรงงานเลขที่ น.64(10)-1/2553-ญหบ.

เลขรับที่	วัน/เดือน/ปี	สาระสำคัญของการเปลี่ยนแปลงในหนังสือแจ้งผลการพิจารณาฯ	ผลการพิจารณา	เหตุผล
44971/2564	2/11/64	ขอเพิ่มรายการวัสดุที่ไม่ใช้แล้ว รหัสวัสดุที่ไม่ใช้แล้ว 15 02 02 Contaminated Fabric โดยมีผู้รับดำเนินการคือ 3-106-19/57ปท ปริมาณ 160 ตัน วิธีการกำจัด 042	อนุญาต	
44971/2564	2/11/64	ขอเพิ่มรายการวัสดุที่ไม่ใช้แล้ว รหัสวัสดุที่ไม่ใช้แล้ว 19 08 10 wasted oil (น้ำมันจากระบบบำบัดน้ำเสีย) โดยมีผู้รับดำเนินการคือ 3-106-19/57ปท ปริมาณ 350 ตัน วิธีการกำจัด 042	อนุญาต	
44971/2564	2/11/64	ขอเพิ่มรายการวัสดุที่ไม่ใช้แล้ว รหัสวัสดุที่ไม่ใช้แล้ว 13 02 08 GREASS(จารบี) โดยมีผู้รับดำเนินการคือ 3-106-19/57ปท ปริมาณ 1 ตัน วิธีการกำจัด 042	อนุญาต	
44971/2564	2/11/64	ขอเพิ่มรายการวัสดุที่ไม่ใช้แล้ว รหัสวัสดุที่ไม่ใช้แล้ว 14 06 03 สารละลายผสม โดยมีผู้รับดำเนินการคือ 3-106-19/57ปท ปริมาณ 2 ตัน วิธีการกำจัด 042	อนุญาต	
44971/2564	2/11/64	ขอเพิ่มรายการวัสดุที่ไม่ใช้แล้ว รหัสวัสดุที่ไม่ใช้แล้ว 15 02 02 Fibax โดยมีผู้รับดำเนินการคือ 3-106-19/57ปท ปริมาณ 5 ตัน วิธีการกำจัด 042	อนุญาต	
44971/2564	2/11/64	ขอเพิ่มรายการวัสดุที่ไม่ใช้แล้ว รหัสวัสดุที่ไม่ใช้แล้ว 15 02 02 Bag filter โดยมีผู้รับดำเนินการคือ 3-106-19/57ปท ปริมาณ 2 ตัน วิธีการกำจัด 042	อนุญาต	
44973/2564	2/11/64	ขอเพิ่มรายการวัสดุที่ไม่ใช้แล้ว รหัสวัสดุที่ไม่ใช้แล้ว 19 09 04 Activated Carbon โดยมีผู้รับดำเนินการคือ 3-106-19/57ปท ปริมาณ 20 ตัน วิธีการกำจัด 042	อนุญาต	
44973/2564	2/11/64	ขอเพิ่มรายการวัสดุที่ไม่ใช้แล้ว รหัสวัสดุที่ไม่ใช้แล้ว 19 09 05 Resin โดยมีผู้รับดำเนินการคือ 3-106-19/57ปท ปริมาณ 10 ตัน วิธีการกำจัด 042	อนุญาต	
44973/2564	2/11/64	ขอเพิ่มรายการวัสดุที่ไม่ใช้แล้ว รหัสวัสดุที่ไม่ใช้แล้ว 17 02 03 เศษยาง โดยมีผู้รับดำเนินการคือ 3-106-19/57ปท ปริมาณ 15 ตัน วิธีการกำจัด 042	อนุญาต	
45317/2564	6/11/64	ขอเพิ่มรายการวัสดุที่ไม่ใช้แล้ว รหัสวัสดุที่ไม่ใช้แล้ว 12 01 01 เศษเหล็กจากการเจียร ปาด กลึง เชิงกล โดยมีผู้รับดำเนินการคือ 3-105-22/56ฉช ปริมาณ 6600 ตัน วิธีการกำจัด 011	อนุญาต	
45317/2564	6/11/64	ขอเพิ่มรายการวัสดุที่ไม่ใช้แล้ว รหัสวัสดุที่ไม่ใช้แล้ว 12 01 13 เศษลวดเชื่อม/เศษแตกหักของหินเจียร โดยมีผู้รับดำเนินการคือ 3-106-19/57ปท ปริมาณ 3 ตัน วิธีการกำจัด 044	อนุญาต	
45317/2564	6/11/64	ขอเพิ่มรายการวัสดุที่ไม่ใช้แล้ว รหัสวัสดุที่ไม่ใช้แล้ว 11 05 99 Zinc Dust โดยมีผู้รับดำเนินการคือ 3-106-19/57ปท ปริมาณ 10 ตัน วิธีการกำจัด 044	อนุญาต	
45317/2564	6/11/64	ขอเพิ่มรายการวัสดุที่ไม่ใช้แล้ว รหัสวัสดุที่ไม่ใช้แล้ว 19 12 12 Industrial waste (ขยะอุตสาหกรรมทั่วไป) โดยมีผู้รับดำเนินการคือ 3-106-19/57ปท ปริมาณ 30 ตัน วิธีการกำจัด 042	อนุญาต	
45669/2564	6/11/64	ขอเพิ่มรายการวัสดุที่ไม่ใช้แล้ว รหัสวัสดุที่ไม่ใช้แล้ว 12 01 14 Machining Sludge (ผงเหล็กจากการเจียร) โดยมีผู้รับดำเนินการคือ 3-106-19/57ปท ปริมาณ 8 ตัน วิธีการกำจัด 044	อนุญาต	
45669/2564	6/11/64	ขอเพิ่มรายการวัสดุที่ไม่ใช้แล้ว รหัสวัสดุที่ไม่ใช้แล้ว 19 08 13 wastewater sludge (กากตะกอนจากระบบบำบัดน้ำเสีย) โดยมีผู้รับดำเนินการคือ 3-106-19/57ปท ปริมาณ 700 ตัน วิธีการกำจัด 044	อนุญาต	
45669/2564	6/11/64	ขอเพิ่มรายการวัสดุที่ไม่ใช้แล้ว รหัสวัสดุที่ไม่ใช้แล้ว 11 01 07 Alkaline Solution โดยมีผู้รับดำเนินการคือ 3-106-19/57ปท ปริมาณ 40 ตัน วิธีการกำจัด 042	เอกสารไม่เพียงพอ	99(2)
45669/2564	6/11/64	ขอเพิ่มรายการวัสดุที่ไม่ใช้แล้ว รหัสวัสดุที่ไม่ใช้แล้ว 16 02 15 Fluorescent (หลอดไฟใช้แล้ว) โดยมีผู้รับดำเนินการคือ 3-106-19/57ปท ปริมาณ 1 ตัน วิธีการกำจัด 049	อนุญาต	99(1)
45669/2564	6/11/64	ขอเพิ่มรายการวัสดุที่ไม่ใช้แล้ว รหัสวัสดุที่ไม่ใช้แล้ว 19 08 13 Slurry sludge โดยมีผู้รับดำเนินการคือ 3-106-19/57ปท ปริมาณ 70 ตัน วิธีการกำจัด 044	อนุญาต	
45669/2564	6/11/64	ขอเพิ่มรายการวัสดุที่ไม่ใช้แล้ว รหัสวัสดุที่ไม่ใช้แล้ว 15 01 10 Contaminated Drum โดยมีผู้รับดำเนินการคือ 3-106-19/57ปท ปริมาณ 10 ตัน วิธีการกำจัด 042	อนุญาต	
45669/2564	6/11/64	ขอเพิ่มรายการวัสดุที่ไม่ใช้แล้ว รหัสวัสดุที่ไม่ใช้แล้ว 16 11 05 Refractory Bricks โดยมีผู้รับดำเนินการคือ 3-106-19/57ปท ปริมาณ 20 ตัน วิธีการกำจัด 044	อนุญาต	

45669/2564	6/11/64	ขอเพิ่มรายการวัสดุที่ไม่ใช้แล้ว รหัสวัสดุที่ไม่ใช้แล้ว 16 06 01 Used battery โดยมีผู้รับดำเนินการคือ 3-106-19/57ปท ปริมาณ 5 ตัน วิธีการกำจัด 021	อนุญาต	
45669/2564	6/11/64	ขอเพิ่มรายการวัสดุที่ไม่ใช้แล้ว รหัสวัสดุที่ไม่ใช้แล้ว 08 01 11 สีเสื่อมสภาพ โดยมีผู้รับดำเนินการคือ 3-106-19/57ปท ปริมาณ 1 ตัน วิธีการกำจัด 042	อนุญาต	
45669/2564	6/11/64	ขอเพิ่มรายการวัสดุที่ไม่ใช้แล้ว รหัสวัสดุที่ไม่ใช้แล้ว 14 06 03 ทินเนอร์เสื่อมสภาพ โดยมีผู้รับดำเนินการคือ 3-106-19/57ปท ปริมาณ 1 ตัน วิธีการกำจัด 042	อนุญาต	
45836/2564	8/11/64	ขอเพิ่มรายการวัสดุที่ไม่ใช้แล้ว รหัสวัสดุที่ไม่ใช้แล้ว 13 02 08 Used oil โดยมีผู้รับดำเนินการคือ 3-106-29/58ชบ ปริมาณ 60 ตัน วิธีการกำจัด 049	ไม่อนุญาต	04
45836/2564	8/11/64	ขอเพิ่มรายการวัสดุที่ไม่ใช้แล้ว รหัสวัสดุที่ไม่ใช้แล้ว 15 01 10 ภาชนะปนเปื้อนเคมีภัณฑ์ โดยมีผู้รับดำเนินการคือ น.42(1)-4/2549-นนป. ปริมาณ 12 ตัน วิธีการกำจัด 033	อนุญาต	
46226/2564	13/11/64	ขอเพิ่มรายการวัสดุที่ไม่ใช้แล้ว รหัสวัสดุที่ไม่ใช้แล้ว 13 02 08 Used oil โดยมีผู้รับดำเนินการคือ 3-106-29/58ชบ ปริมาณ 60 ตัน วิธีการกำจัด 049	อนุญาต	
49918/2564	6/12/64	ขอเพิ่มรายการวัสดุที่ไม่ใช้แล้ว รหัสวัสดุที่ไม่ใช้แล้ว 16 02 16 สายไฟ โดยมีผู้รับดำเนินการคือ จ3-105-223/51รย ปริมาณ 3 ตัน วิธีการกำจัด 011	อนุญาต	
49918/2564	6/12/64	ขอเพิ่มรายการวัสดุที่ไม่ใช้แล้ว รหัสวัสดุที่ไม่ใช้แล้ว 17 04 01 Copper โดยมีผู้รับดำเนินการคือ จ3-105-223/51รย ปริมาณ 1 ตัน วิธีการกำจัด 011	อนุญาต	
49918/2564	6/12/64	ขอเพิ่มรายการวัสดุที่ไม่ใช้แล้ว รหัสวัสดุที่ไม่ใช้แล้ว 17 02 03 Conveyor belt โดยมีผู้รับดำเนินการคือ จ3-105-223/51รย ปริมาณ 2 ตัน วิธีการกำจัด 011	อนุญาต	
49918/2564	6/12/64	ขอเพิ่มรายการวัสดุที่ไม่ใช้แล้ว รหัสวัสดุที่ไม่ใช้แล้ว 15 01 01 Paper โดยมีผู้รับดำเนินการคือ จ3-105-223/51รย ปริมาณ 20 ตัน วิธีการกำจัด 011	อนุญาต	
49918/2564	6/12/64	ขอเพิ่มรายการวัสดุที่ไม่ใช้แล้ว รหัสวัสดุที่ไม่ใช้แล้ว 12 01 02 Steel grit โดยมีผู้รับดำเนินการคือ จ3-105-223/51รย ปริมาณ 30 ตัน วิธีการกำจัด 011	อนุญาต	
50597/2564	7/12/64	ขอเพิ่มรายการวัสดุที่ไม่ใช้แล้ว รหัสวัสดุที่ไม่ใช้แล้ว 11 05 02 Zinc Ash โดยมีผู้รับดำเนินการคือ น.42(1)-7/2535-ญนป. ปริมาณ 100 ตัน วิธีการกำจัด 049	เอกสารไม่เพียงพอ	18,19,99
50597/2564	7/12/64	ขอเพิ่มรายการวัสดุที่ไม่ใช้แล้ว รหัสวัสดุที่ไม่ใช้แล้ว 11 05 01 Light Zinc โดยมีผู้รับดำเนินการคือ น.42(1)-7/2535-ญนป. ปริมาณ 10 ตัน วิธีการกำจัด 049	เอกสารไม่เพียงพอ	18,19,99
51041/2564	8/12/64	ขอเพิ่มรายการวัสดุที่ไม่ใช้แล้ว รหัสวัสดุที่ไม่ใช้แล้ว 11 05 01 สังกะสีในรูปของแข็ง Hard Zinc (Zinc Dross) โดยมีผู้รับดำเนินการคือ บ. ฮีดากาโยโก เอ็นเตอร์ไพรส์ จก. วอ.6 ที่ อก0309033013964 ปริมาณ 1300 ตัน วิธีการกำจัด 081	อนุญาต	
8147/2565	15/2/65	ขอเพิ่มรายการวัสดุที่ไม่ใช้แล้ว รหัสวัสดุที่ไม่ใช้แล้ว 11 05 02 Zinc Ash โดยมีผู้รับดำเนินการคือ น.42(1)-7/2535-ญนป. ปริมาณ 100 ตัน วิธีการกำจัด 049	อนุญาต	
8147/2565	15/2/65	ขอเพิ่มรายการวัสดุที่ไม่ใช้แล้ว รหัสวัสดุที่ไม่ใช้แล้ว 11 05 01 Light Zinc โดยมีผู้รับดำเนินการคือ น.42(1)-7/2535-ญนป. ปริมาณ 10 ตัน วิธีการกำจัด 049	อนุญาต	
10808/2565	27/2/65	ขอเพิ่มรายการวัสดุที่ไม่ใช้แล้ว รหัสวัสดุที่ไม่ใช้แล้ว 15 01 10 Ink Cartridge โดยมีผู้รับดำเนินการคือ น.101-1/2547-ญนป. ปริมาณ 1 ตัน วิธีการกำจัด 075	อนุญาต	
31208/2565	11/6/65	ขอเพิ่มรายการวัสดุที่ไม่ใช้แล้ว รหัสวัสดุที่ไม่ใช้แล้ว 19 08 10 wasted oil โดยมีผู้รับดำเนินการคือ น.105-1/2545-ญหช. ปริมาณ 100 ตัน วิธีการกำจัด 042	เอกสารไม่เพียงพอ	99
33635/2565	24/6/65	ขอเพิ่มรายการวัสดุที่ไม่ใช้แล้ว รหัสวัสดุที่ไม่ใช้แล้ว 19 08 10 wasted oil โดยมีผู้รับดำเนินการคือ น.105-1/2545-ญหช. ปริมาณ 100 ตัน วิธีการกำจัด 042	อนุญาต	

วิธีการกำจัด

011 คัดแยกประเภทเพื่อจำหน่ายต่อ
021 กักเก็บในภาชนะบรรจุ
031 เป็นวัตถุดิบทดแทน
032 ส่งกลับผู้ขายเพื่อกำจัด
033 ส่งกลับผู้ขายเพื่อนำกลับไปบรรจุใหม่หรือใช้ซ้ำ
039 นำกลับมาใช้ซ้ำด้วยวิธีอื่นๆ
041 เป็นเชื้อเพลิงทดแทน
042 ทำเชื้อเพลิงผสม
043 เผาเพื่อเอาพลังงาน
044 เป็นวัตถุดิบทดแทนในเตาเผาปูนซีเมนต์
049 นำกลับมาใช้ประโยชน์อีกด้วยวิธีอื่นๆ
051 เข้ากระบวนการนำตัวทำละลายกลับมาใหม่
052 เข้ากระบวนการนำโลหะกลับมาใหม่
053 เข้ากระบวนการคืนสภาพกรด/ ด่าง
054 เข้ากระบวนการคืนสภาพตัวเร่งปฏิกิริยา
059 นำสิ่งปฏิกูลหรือวัสดุที่ไม่ใช้แล้วอื่นๆกลับคืนมาใหม่
061 บำบัดด้วยวิธีชีวภาพ
062 บำบัดด้วยวิธีทางเคมี
063 บำบัดด้วยวิธีทางกายภาพ
064 บำบัดด้วยวิธีทางเคมีและฟิสิกส์
065 บำบัดน้ำเสียด้วยวิธีทางเคมีภายภาพ
066 เข้าระบบบำบัดน้ำเสียรวม
067 ปรับเสถียรด้วยวิธีทางเคมี
068 ปรับเสถียร/ ตรึงทางเคมีโดยใช้ซีเมนต์หรือวัสดุ pozzolanic
069 วิธีบำบัดอื่นๆ เพื่อลดค่าความเป็นอันตราย
071 ฝังกลบตามหลักสุขาภิบาล เฉพาะของเสียไม่อันตรายเท่านั้น
072 ฝังกลบอย่างปลอดภัย
073 ฝังกลบอย่างปลอดภัย เมื่อทำการปรับเสถียรหรือทำให้เป็นก้อนแข็งแล้ว
074 เผาทำลายในเตาเผาขยะทั่วไป
075 เผาทำลายในเตาเผาเฉพาะสำหรับของเสียอันตราย
076 เผาทำลายร่วมในเตาเผาปูนซีเมนต์
077 อัดฉีดลงบ่อ ใต้ดิน หรือชั้นดินใต้ทะเล แนบเอกสารอนุญาตจากหน่วยงานอื่น
079 กำจัดด้วยวิธีอื่นๆ
081 รวบรวมและส่งออกนอกประเทศ
082 ถมทะเลหรือที่ลุ่ม เฉพาะของเสียไม่อันตรายเท่านั้น
083 หมักทำปุ๋ยหรือเป็นสารปรับปรุงคุณภาพดิน เฉพาะของเสียไม่อันตรายเท่านั้น
084 ทำอาหารสัตว์ เฉพาะของเสียไม่อันตรายเท่านั้น

เหตุผลการไม่อนุญาต

01 ผู้รับดำเนินการไม่ได้รับอนุญาตให้ บำบัด/ กำจัด/นำกลับไปใช้ประโยชน์ใหม่
02 วิธีการบำบัด/กำจัด/นำกลับไปใช้ประโยชน์ใหม่ ไม่เหมาะสม
03 ผู้รับดำเนินการได้รับคำสั่งปรับปรุงตามมาตรา 37 หรือหยุดประกอบกิจการตามมาตรา 39 ตามพระราชบัญญัติโรงงาน
04 ผู้รับดำเนินการไม่ยินยอมรับบำบัด/กำจัด/นำกลับไปใช้ประโยชน์ใหม่
05 ไม่สามารถยื่นขออนุญาตฯ ผ่านสื่ออิเล็กทรอนิกส์ได้
06 ผู้ให้บริการยังไม่ได้แจ้งประกอบกิจการโรงงาน หรือไม่ได้แจ้งประกอบในส่วนขยาย
07 ไม่เข้าข่ายต้องขออนุญาตตามประกาศกระทรวงอุตสาหกรรม เรื่อง การกำจัดสิ่งปฏิกูลหรือวัสดุที่ไม่ใช้แล้ว พ.ศ. 2548

เหตุผลกรณีอื่นๆ

99 อื่นๆ ระบุ ..แนบผลวิเคราะห์ค่าความร้อน ที่ตรวจวิเคราะห์กับห้องปฏิบัติการวิเคราะห์เอกชนที่ขึ้นทะเบียนค่าความร้อนกับกรมโรงงานอุตสาหกรรมเท่านั้น..

เหตุผลที่ไม่สามารถพิจารณาได้ เนื่องจากขาดเอกสาร หรือเอกสารไม่สมบูรณ์ ดังนี้

11 สำเนาใบอนุญาตประกอบกิจการโรงงานของผู้รับดำเนินการ และหรือ ผู้ก่อกำเนิดวัสดุที่ไม่ใช้แล้ว
12 สำเนาหนังสือรับรองจดทะเบียนนิติบุคคลของผู้รับดำเนินการ และหรือ ผู้ก่อกำเนิดวัสดุที่ไม่ใช้แล้ว
13 สัญญาหรือหนังสือยินยอมการรับบริการระหว่างผู้รับดำเนินการและ ผู้ก่อกำเนิดวัสดุที่ไม่ใช้แล้ว
14 หนังสือการประกันความรับผิด (Liability) ระหว่างผู้รับดำเนินการและ ผู้ก่อกำเนิดวัสดุที่ไม่ใช้แล้ว
15 หนังสือมอบอำนาจให้ผู้หนึ่งผู้ใดกระทำการใดๆ แทนกรรมการผู้มีอำนาจ พร้อมติดอากรแสตมป์ของผู้รับดำเนินการ และหรือ ผู้ก่อกำเนิดวัสดุที่ไม่ใช้แล้ว
16 ผลวิเคราะห์ค่าความเข้มข้นทั้งหมดของสิ่งเจือปน (total concentration : mg/kg)
17 ผลวิเคราะห์ด้วยวิธีการสกัดสาร (waste extraction test : mg/l)
18 รายละเอียดกระบวนการผลิตพร้อมแสดงจุดที่เกิดของเสีย
19 รายละเอียดกระบวนการนำของเสียมากำจัด/บำบัด/นำกลับมาใช้ประโยชน์ใหม่
20 สำเนาใบอนุญาตส่งออกวัตถุอันตราย (วอ.6)
21 หนังสือรับรองจากกรมวิชาการเกษตรในการทำปุ๋ยหรือสารปรับปรุงคุณภาพดิน
22 รหัสของสิ่งปฏิกูลหรือวัสดุที่ไม่ใช้แล้วไม่ถูกต้อง
23 รหัสของวิธีการกำจัดไม่ถูกต้อง
24 การลงนามของกรรมการผู้มีอำนาจในคำขอ/สัญญา/กอ.1 ไม่ครบถ้วนตามเงื่อนไขในหนังสือรับรองการจดทะเบียนนิติบุคคล
25 เอกสารข้อมูลความปลอดภัย

หมายเหตุ 1. กรณีไม่อนุญาต หากท่านไม่เห็นด้วย สามารถแจ้งเป็นหนังสือพร้อมเหตุผลไปยังอธิบดีกรมโรงงานอุตสาหกรรม ภายใน 15 วัน นับตั้งแต่วันที่ได้รับแจ้งคำสั่งทางการปกครองนี้

การจัดการของเสียอุตสาหกรรม กรณีกรมโรงงานอุตสาหกรรมแจ้งผลการพิจารณาไม่อนุญาติให้นำสิ่งปฏิกูลหรือวัสดุไม่ใช้แล้วออกนอกบริเวณโรงงาน ได้แก่

1. Alkaline Solution โดยปกตินำ้เสียสองส่วนนี้จะถูกส่งเข้าระบบบำบัดน้ำเสียของโครงการ หากพบว่าระบบบำบัดน้ำเสียของโครงการเกิดเหตุฉุกเฉินไม่สามารถรับน้ำเสียเข้าไปบำบัดได้หรือมีการหยุดระบบบำบัดน้ำเสียเพื่อซ่อมบำรุง ทางโครงการจะดำเนินการส่งกำจัดโดยหน่วยงานที่ได้รับอนุญาตจากกรมโรงงาน ซึ่งโครงการได้จัดทำบัญชีรายชื่อผู้รับกำจัด/บำบัดไว้เพื่อเตรียมความพร้อมหากเกิดเหตุการณ์ดังกล่าว อย่างไรก็ตาม ในช่วงเดือนมกราคม-มิถุนายน 2565 ระบบบำบัดน้ำเสียของทางโครงการสามารถรับน้ำเสียได้ตามปกติ

เอกสารแนบที่ 23

ตัวอย่างใบกำกับการขนส่งของเสีย (Unifrom Waste Menifest)

WMS WASTE MANAGEMENT SAR LTD. a member of DOWA

(2)-TD-F017/04

ใบกำกับการขนส่งวัสดุที่ไม่ใช้แล้วประเภทขยะอุตสาหกรรมไม่อันตรายและขยะมูลฝอย/

INDUSTRIAL NON-HAZARDOUS AND COMMERCIAL WASTE MANIFEST

หมายเลขใบกำกับการขนส่ง Manifest No. ESB1209142201(0765)	เดือน/Month : 1 - 31 January 2022
ผู้ผลิตวัสดุที่ไม่ใช้แล้ว WASTE PRODUCER	หมายเลขภาคของเสีย Waste Profile No. 005105
ชื่อ-ที่อยู่ ผู้ผลิตวัสดุที่ไม่ใช้แล้ว Producer's Name and mailing address :	
บริษัท เจเอฟอี สตีล กัลวาไนซิ่ง (ประเทศไทย) จำกัด	ประเภทรถขนส่ง (Type of Transportation) REL Truck/6 or 10 wheel truck
JFE STEEL GALVANIZING (THAILAND) CO.,LTD	Industrial Estate EASTERN SEABOARD INDUSTRIAL ESTATE
นิคมอุตสาหกรรมอีสเทิร์นซีบอร์ด 1, 500/94 หมู่ 3 ต.ตาสิทธิ์ อ.ปลวกแดง จ.ระยอง 21140	หมายเลขทะเบียนรถ (Registration No.) :
ชื่อบุคคลที่รับผิดชอบ / Contact person :	หมายเลขกระบะ/Box No. :

วันที่/Day		ลายเซ็นต์ Signature			วันที่/Day		ลายเซ็นต์ Signature		
	3 M3 C	ผู้ผลิต/Producer	ผู้ขนส่ง/Transporter	ผู้กำจัด/Processor		3 M3 C	ผู้ผลิต/Producer	ผู้ขนส่ง/Transporter	ผู้กำจัด/Processor
01	[redacted]								
02									
03									
04									
05									
06									
07									
08									
09									
10									
11									
12									
13									
14									
15					31				
16					NET	4,290 kg			

หมายเหตุ/Note :

ผู้ผลิตวัสดุที่ไม่ใช้แล้ว : ข้าพเจ้ารับรองว่าได้ส่งมอบวัสดุที่ไม่ใช้แล้วซึ่งเป็นประเภทไม่เป็นอันตรายตามข้อกำหนดกฎหมายทุกประการ

Producer : declares that the solid waste disposed is of non-hazadous type.

เป็นการจัดเก็บขยะรวมภายในภาชนะเดียวกัน {เศษอาหาร/เศษกระดาษ/เศษพลาสติก/เศษไม้/เศษผ้า} หรืออื่น ๆ

These waste are keep stored in one container {Food/Paper/Plastics/Woods/Fabric} Other

ผู้ขนส่งวัสดุที่ไม่ใช้แล้ว WASTE TRANSPORTER	ผู้รับบำบัด/กำจัดวัสดุที่ไม่ใช้แล้ว WASTE PROCESSOR
ชื่อ-ที่อยู่ผู้ขนส่ง Transporter's name and address	ชื่อ-ที่อยู่ผู้รับบำบัด/กำจัดวัสดุที่ไม่ใช้แล้ว Processor's name and address
บริษัท เวสท์แมเนจเม้นท์ สยาม จำกัด	บริษัท อีสเทิร์น ซีบอร์ด เอนไวรอนเมนทอล คอมเพล็กซ์ จำกัด
589/142 หมู่ที่ 12 อาคารเซ็นทรัลซิตี้ ทาวเวอร์ 1 ชั้น 25 ถนนเทพรัตน แขวงบางนาเหนือ เขตบางนา กรุงเทพมหานคร 10260	88 หมู่ 8 ต.มาบไว อ.ศรีราชา จ.ชลบุรี 20230
โทรศัพท์ 0 2745 6926-7 แฟกซ์ 0 2745 6928	โทรศัพท์ 038-346364-7 แฟกซ์ 038-346368
ผู้ขนส่ง : ข้าพเจ้าขอรับรองว่าได้รับวัสดุที่ไม่ใช้แล้วตามที่ระบุข้างต้น และได้ขนส่งเป็นไปตามข้อกำหนดของกฎหมาย *	ผู้รับบำบัด/กำจัดวัสดุที่ไม่ใช้แล้ว : ข้าพเจ้าขอรับรองว่าวัสดุที่ไม่ใช้แล้วตามชนิดและปริมาณตามที่ระบุข้างต้นนี้ ได้รับการยอมรับและจะดำเนินการบำบัด/กำจัดให้เป็นไปตามกฎหมาย
Transporter : declares that the type and quantity of waste received is as mentioned above and the waste has been handled in accordance with regulations.	Processor : declares that the waste has been accepted and will be processed in accordance with regulations.
ข้าพเจ้าขอรับรองว่าได้รับวัสดุที่ไม่ใช้แล้วตามที่ระบุข้างต้น และได้ขนส่งไปตามข้อกำหนดของกฎหมาย * : Transporter certification : I hereby declare that I have received the type and quantity of waste as described above by the generator and the waste has been transported according to regulations	ข้าพเจ้าขอรับรองว่าวัสดุที่ไม่ใช้แล้วที่ไม่เป็นอันตราย ตามชนิดและปริมาณที่ระบุ ข้างต้นนี้ ได้รับการยอมรับและจะดำเนินการบำบัด/กำจัดให้เป็นไปตามกฎหมาย : Processor certification of acceptance : I hereby declare that the non-hazardous waste has been accepted and will be processed according to regulations.

ชื่อ-ส[redacted]

ลายเซ็[redacted]

* วัสดุ[redacted]

น้ำหนักโดยเฉลี่ยตามประเภทภาชนะบรรจุ (Estimate Weight of Each Bin)	กิโลกรัม (Kgs)	ประเภทของเสีย	ปริมาณ (%)	ปริมาณ (ก.ก.)
240 Ltr. Bin	38	มูลฝอย	100.00	4,290
1.25 M3 Bin	140			
3.00 M3 Bin	330	ทั่วไป	0.00	
5.00 M3 Bin	550			

Effective date : 1/11/2016

WMS WASTE MANAGEMENT SAR LTD. a member of DOWA

(2)-TD-F017/04

ใบกำกับการขนส่งวัสดุที่ไม่ใช้แล้วประเภทขยะอุตสาหกรรมไม่อันตรายและขยะมูลฝอย/

INDUSTRIAL NON-HAZARDOUS AND COMMERCIAL WASTE MANIFEST

หมายเลขใบกำกับการขนส่ง Manifest No. ESB1209142202(0765)	เดือน/Month : 1 - 28 Febuary 2022
ผู้ผลิตวัสดุที่ไม่ใช้แล้ว WASTE PRODUCER	หมายเลขภาคของเสีย Waste Profile No. 005105
ชื่อ-ที่อยู่ ผู้ผลิตวัสดุที่ไม่ใช้แล้ว Producer's Name and mailing address :	
บริษัท เจเอฟอี สตีล กัลวาไนซิ่ง (ประเทศไทย) จำกัด	ประเภทรถขนส่ง (Type of Transportation) REL Truck/6 or 10 wheel truck
JFE STEEL GALVANIZING (THAILAND) CO.,LTD	Industrial Estate EASTERN SEABOARD INDUSTRIAL ESTATE
นิคมอุตสาหกรรมอีสเทิร์นซีบอร์ด 1, 500/94 หมู่ 3 ต.ตาสิทธิ์ อ.ปลวกแดง จ.ระยอง 21140	หมายเลขทะเบียนรถ (Registration No.) :
ชื่อบุคคลที่รับผิดชอบ / Contact person :	หมายเลขกระบะ/Box No. :

วันที่/Day		ลายเซ็นต์ Signature			วันที่/Day		ลายเซ็นต์ Signature		
	1.25 M	ผู้ผลิต/Producer	ผู้ขนส่ง/Transporter	ผู้กำจัด/Processor			ผู้ผลิต/Producer	ผู้ขนส่ง/Transporter	ผู้กำจัด/Processor
01	2	[redacted]							
02									
03	2								
04									
05	2								
06									
07									
08	2								
09									
10	2								
11									
12	2								
13									
14					30				
15	2				31				
16					NET	3,360 kg			

หมายเหตุ/Note :

ผู้ผลิตวัสดุที่ไม่ใช้แล้ว : ข้าพเจ้ารับรองว่าได้ส่งมอบวัสดุที่ไม่ใช้แล้วซึ่งเป็นประเภทไม่เป็นอันตรายตามข้อกำหนดกฎหมายทุกประการ

Producer : declares that the solid waste disposed is of non-hazadous type.

เป็นการจัดเก็บขยะรวมภายในภาชนะเดียวกัน {เศษอาหาร/เศษกระดาษ/เศษพลาสติก/เศษไม้/เศษผ้า} หรืออื่น ๆ

These waste are keep stored in one container {Food/Paper/Plastics/Woods/Fabric} Other

ผู้ขนส่งวัสดุที่ไม่ใช้แล้ว WASTE TRANSPORTER	ผู้รับบำบัด/กำจัดวัสดุที่ไม่ใช้แล้ว WASTE PROCESSOR
ชื่อ-ที่อยู่ผู้ขนส่ง Transporter's name and address	ชื่อ-ที่อยู่ผู้รับบำบัด/กำจัดวัสดุที่ไม่ใช้แล้ว Processor's name and address
บริษัท เวสท์แมเนจเม้นท์ สยาม จำกัด	บริษัท อีสเทิร์น ซีบอร์ด เอนไวรอนเมนทอล คอมเพล็กซ์ จำกัด
589/142 หมู่ที่ 12 อาคารเซ็นทรัลซิตี้ ทาวเวอร์ 1 ชั้น 25 ถนนเทพรัตน แขวงบางนาเหนือ เขตบางนา กรุงเทพมหานคร 10260	88 หมู่ 8 ต.มาบไว อ.ศรีราชา จ.ชลบุรี 20230
โทรศัพท์ 0 2745 6926-7 แฟกซ์ 0 2745 6928	โทรศัพท์ 038-346364-7 แฟกซ์ 038-346368
ผู้ขนส่ง : ข้าพเจ้าขอรับรองว่าได้รับวัสดุที่ไม่ใช้แล้วตามที่ระบุข้างต้น และได้ขนส่งเป็นไปตามข้อกำหนดของกฎหมาย *	ผู้รับบำบัด/กำจัดวัสดุที่ไม่ใช้แล้ว : ข้าพเจ้าขอรับรองว่าวัสดุที่ไม่ใช้แล้วตามชนิดและปริมาณตามที่ระบุข้างต้นนี้ ได้รับการยอมรับและจะดำเนินการบำบัด/กำจัดให้เป็นไปตามกฎหมาย
Transporter : declares that the type and quantity of waste received is as mentioned above and the waste has been handled in accordance with regulations.	Processor : declares that the waste has been accepted and will be processed in accordance with regulations.
ข้าพเจ้าขอรับรองว่าได้รับวัสดุที่ไม่ใช้แล้วตามที่ระบุข้างต้น และได้ขนส่งไปตามข้อกำหนดของกฎหมาย * : Transporter certification : I hereby declare that I have received the type and quantity of waste as described above by the generator and the waste has been transported according to regulations	ข้าพเจ้าขอรับรองว่าวัสดุที่ไม่ใช้แล้วที่ไม่เป็นอันตราย ตามชนิดและปริมาณที่ระบุ ข้างต้นนี้ ได้รับการยอมรับและจะดำเนินการบำบัด/กำจัดให้เป็นไปตามกฎหมาย : Processor certification of acceptance : I hereby declare that the non-hazardous waste has been accepted and will be processed according to regulations.

ชื่อ-ส[redacted]

ลายเซ็[redacted]

* วัสดุ[redacted]

น้ำหนักโดยเฉลี่ยตามประเภทภาชนะบรรจุ (Estimate Weight of Each Bin)	กิโลกรัม (Kgs)	ประเภทของเสีย	ปริมาณ (%)	ปริมาณ (ก.ก.)
240 Ltr. Bin	38	มูลฝอย	100.00	3,310
1.25 M3 Bin	140			
3.00 M3 Bin	330	ทั่วไป	0.00	
5.00 M3 Bin	550			

Effective date : 1/11/2016

WMS WASTE MANAGEMENT SIAM LTD. a member of DOWA

(G-TD-F017/04

ใบกำกับการขนส่งวัสดุที่ไม่ใช้แล้วประเภทขยะอุตสาหกรรมไม่อันตรายและขยะมูลฝอย/

INDUSTRIAL NON-HAZARDOUS AND COMMERCIAL WASTE MANIFEST

หมายเลขใบกำกับการขนส่ง Manifest No. ESB1209142204(0765)

เดือน/Month : 1 - 30 April 2022

ผู้ผลิตวัสดุที่ไม่ใช้แล้ว WASTE PRODUCER

หมายเลขภาคของเสีย Waste Profile No. 005105

ชื่อ-ที่อยู่ ผู้ผลิตวัสดุที่ไม่ใช้แล้ว Producer's Name and mailing address :

บริษัท เจเอฟอี สตีล กัลวาไนซิ่ง (ประเทศไทย) จำกัด

JFE STEEL GALVANIZING (THAILAND) CO.,LTD

นิคมอุตสาหกรรมอีสเทิร์นซีบอร์ด 1, 500/94 หมู่ 3 ต.ตาสิทธิ์ อ.ปลวกแดง จ.ระยอง 21140

ประเภทรถขนส่ง (Type of Transportation) REL Truck/6 or 10 wheel truck

Industrial Estate EASTERN SEABOARD INDUSTRIAL ESTATE

หมายเลขทะเบียนรถ (Registration No.) :

ชื่อบุคคลที่รับผิดชอบ / Contact person :

หมายเลขกระบะ/Box No. :

วันที่/Day	1.25 M			ลายเซ็นต์ Signature ผู้ผลิต/Producer	ผู้ขนส่ง/Transporter	ผู้กำจัด/Processor	วันที่/Day	1.25 M			ลายเซ็นต์ Signature ผู้ผลิต/Producer	ผู้ขนส่ง/Transporter	ผู้กำจัด/Processor
01													
02	2												
03													
04													
05	2												
06													
07	2												
08													
09	2												
10													
11													
12	2												
13													
14	2												
15													
16	2			* [illegible]	[illegible]		NET	3,360					

[redacted]

หมายเหตุ/Note :

ผู้ผลิตวัสดุที่ไม่ใช้แล้ว : ข้าพเจ้ารับรองว่าได้ส่งมอบวัสดุที่ไม่ใช้แล้วซึ่งเป็นประเภทไม่เป็นอันตรายตามข้อกำหนดกฎหมายทุกประการ

Producer : declares that the solid waste disposed is of non-hazadous type.

เป็นการจัดเก็บขยะรวมภายในภาชนะเดียวกัน {เศษอาหาร/เศษกระดาษ/เศษพลาสติก/เศษไม้/เศษผ้า} หรืออื่น ๆ

These waste are keep stored in one container {Food/Paper/Plastics/Woods/Fabric} Other

ผู้ขนส่งวัสดุที่ไม่ใช้แล้ว WASTE TRANSPORTER	ผู้รับบำบัด/กำจัดวัสดุที่ไม่ใช้แล้ว WASTE PROCESSOR
ชื่อ-ที่อยู่ผู้ขนส่ง Transporter's name and address บริษัท เวสท์แมเนจเม้นท์ สยาม จำกัด 589/142 หมู่ที่ 12 อาคารเซ็นทรัลซิตี้ ทาวเวอร์ 1 ชั้น 25 ถนนเทพรัตน แขวงบางนาเหนือ เขตบางนา กรุงเทพมหานคร 10260 โทรศัพท์ 0 2745 6926-7 แฟกซ์ 0 2745 6928 ผู้ขนส่ง : ข้าพเจ้าขอรับรองว่าได้รับวัสดุที่ไม่ใช้แล้วตามที่ระบุข้างต้น และได้ขนส่งเป็นไปตามข้อกำหนดของกฎหมาย * Transporter : declares that the type and quantity of waste received is as mentioned above and the waste has been handled in accordance with regulations.	ชื่อ-ที่อยู่ผู้รับบำบัด/กำจัดวัสดุที่ไม่ใช้แล้ว Processor's name and address บริษัท อีสเทิร์น ซีบอร์ด เอนไวรอนเมนทอล คอมเพล็กซ์ จำกัด 88 หมู่ 8 ต.มาบวิน อ.ศรีราชา จ.ชลบุรี 20230 โทรศัพท์ 038-346364-7 แฟกซ์ 038-346368 ผู้รับบำบัด/กำจัดวัสดุที่ไม่ใช้แล้ว : ข้าพเจ้าขอรับรองว่าวัสดุที่ไม่ใช้แล้วตามชนิดและปริมาณตามที่ระบุข้างต้นนี้ ได้รับการยอมรับและจะดำเนินการบำบัด/กำจัดให้เป็นไปตามกฎหมาย Processor : declares that the waste has been accepted and will be processed in accordance with regulations.
ข้าพเจ้าขอรับรองว่าได้รับวัสดุที่ไม่ใช้แล้วตามที่ระบุข้างต้น และได้ขนส่งไปตามข้อกำหนดของกฎหมาย * : Transporter certification : I hereby declare that I have received the type and quantity of waste as described above by the generator and the waste has been transported according to regulations	ข้าพเจ้าขอรับรองว่าวัสดุที่ไม่ใช้แล้วที่ไม่เป็นอันตราย ตามชนิดและปริมาณที่ระบุ ข้างต้นนี้ ได้รับการยอมรับและจะดำเนินการบำบัด/กำจัดให้เป็นไปตามกฎหมาย : Processor certification of acceptance : I hereby declare that the non-hazardous waste has been accepted and will be processed according to regulations.

ชื่อ-สกุล [redacted]

ลายเซ็น

* วัสดุที่ไม่

น้ำหนักโดยเฉลี่ยตามประเภทภาชนะบรรจุ (Estimate Weight of Each Bin)	กิโลกรัม (Kgs)	ประเภทของเสีย	ปริมาณ (%)	ปริมาณ (ก.ก.)
240 Ltr. Bin	38	มูลฝอย	100.00	3,360
1.25 M3 Bin	140			
3.00 M3 Bin	330	ทั่วไป	0.00	
5.00 M3 Bin	550			

Effective date : 1/11/2016

WMS WASTE MANAGEMENT SIAM LTD. a member of DOWA

(G-TD-F017/04

ใบกำกับการขนส่งวัสดุที่ไม่ใช้แล้วประเภทขยะอุตสาหกรรมไม่อันตรายและขยะมูลฝอย/

INDUSTRIAL NON-HAZARDOUS AND COMMERCIAL WASTE MANIFEST

หมายเลขใบกำกับการขนส่ง Manifest No. ESB1209142203(0765)

เดือน/Month : 1 - 31 March 2022

ผู้ผลิตวัสดุที่ไม่ใช้แล้ว WASTE PRODUCER

หมายเลขภาคของเสีย Waste Profile No. 005105

ชื่อ-ที่อยู่ ผู้ผลิตวัสดุที่ไม่ใช้แล้ว Producer's Name and mailing address :

บริษัท เจเอฟอี สตีล กัลวาไนซิ่ง (ประเทศไทย) จำกัด

JFE STEEL GALVANIZING (THAILAND) CO.,LTD

นิคมอุตสาหกรรมอีสเทิร์นซีบอร์ด 1, 500/94 หมู่ 3 ต.ตาสิทธิ์ อ.ปลวกแดง จ.ระยอง 21140

ประเภทรถขนส่ง (Type of Transportation) REL Truck/6 or 10 wheel truck

Industrial Estate EASTERN SEABOARD INDUSTRIAL ESTATE

หมายเลขทะเบียนรถ (Registration No.) :

ชื่อบุคคลที่รับผิดชอบ / Contact person :

หมายเลขกระบะ/Box No. :

วันที่/Day	1.25 M			ลายเซ็นต์ Signature ผู้ผลิต/Producer	ผู้ขนส่ง/Transporter	ผู้กำจัด/Processor	วันที่/Day	1.25			ลายเซ็นต์ Signature ผู้ผลิต/Producer	ผู้ขนส่ง/Transporter	ผู้กำจัด/Processor
01	2												
02													
03	2												
04													
05	2												
06													
07													
08	2												
09													
10	2												
11													
12	2												
13													
14													
15	2			* [illegible]	[illegible]	[illegible]	31	2			* [illegible]	[illegible]	
16							NET	3920 kg					

[redacted]

หมายเหตุ/Note :

ผู้ผลิตวัสดุที่ไม่ใช้แล้ว : ข้าพเจ้ารับรองว่าได้ส่งมอบวัสดุที่ไม่ใช้แล้วซึ่งเป็นประเภทไม่เป็นอันตรายตามข้อกำหนดกฎหมายทุกประการ

Producer : declares that the solid waste disposed is of non-hazadous type.

เป็นการจัดเก็บขยะรวมภายในภาชนะเดียวกัน {เศษอาหาร/เศษกระดาษ/เศษพลาสติก/เศษไม้/เศษผ้า} หรืออื่น ๆ

These waste are keep stored in one container {Food/Paper/Plastics/Woods/Fabric} Other

ผู้ขนส่งวัสดุที่ไม่ใช้แล้ว WASTE TRANSPORTER	ผู้รับบำบัด/กำจัดวัสดุที่ไม่ใช้แล้ว WASTE PROCESSOR
ชื่อ-ที่อยู่ผู้ขนส่ง Transporter's name and address บริษัท เวสท์แมเนจเม้นท์ สยาม จำกัด 589/142 หมู่ที่ 12 อาคารเซ็นทรัลซิตี้ ทาวเวอร์ 1 ชั้น 25 ถนนเทพรัตน แขวงบางนาเหนือ เขตบางนา กรุงเทพมหานคร 10260 โทรศัพท์ 0 2745 6926-7 แฟกซ์ 0 2745 6928 ผู้ขนส่ง : ข้าพเจ้าขอรับรองว่าได้รับวัสดุที่ไม่ใช้แล้วตามที่ระบุข้างต้น และได้ขนส่งเป็นไปตามข้อกำหนดของกฎหมาย * Transporter : declares that the type and quantity of waste received is as mentioned above and the waste has been handled in accordance with regulations.	ชื่อ-ที่อยู่ผู้รับบำบัด/กำจัดวัสดุที่ไม่ใช้แล้ว Processor's name and address บริษัท อีสเทิร์น ซีบอร์ด เอนไวรอนเมนทอล คอมเพล็กซ์ จำกัด 88 หมู่ 8 ต.มาบวิน อ.ศรีราชา จ.ชลบุรี 20230 โทรศัพท์ 038-346364-7 แฟกซ์ 038-346368 ผู้รับบำบัด/กำจัดวัสดุที่ไม่ใช้แล้ว : ข้าพเจ้าขอรับรองว่าวัสดุที่ไม่ใช้แล้วตามชนิดและปริมาณตามที่ระบุข้างต้นนี้ ได้รับการยอมรับและจะดำเนินการบำบัด/กำจัดให้เป็นไปตามกฎหมาย Processor : declares that the waste has been accepted and will be processed in accordance with regulations.
ข้าพเจ้าขอรับรองว่าได้รับวัสดุที่ไม่ใช้แล้วตามที่ระบุข้างต้น และได้ขนส่งไปตามข้อกำหนดของกฎหมาย * : Transporter certification : I hereby declare that I have received the type and quantity of waste as described above by the generator and the waste has been transported according to regulations	ข้าพเจ้าขอรับรองว่าวัสดุที่ไม่ใช้แล้วที่ไม่เป็นอันตราย ตามชนิดและปริมาณที่ระบุ ข้างต้นนี้ ได้รับการยอมรับและจะดำเนินการบำบัด/กำจัดให้เป็นไปตามกฎหมาย : Processor certification of acceptance : I hereby declare that the non-hazardous waste has been accepted and will be processed according to regulations.

ชื่อ- [redacted]

ลาย

* วัส

น้ำหนักโดยเฉลี่ยตามประเภทภาชนะบรรจุ (Estimate Weight of Each Bin)	กิโลกรัม (Kgs)	ประเภทของเสีย	ปริมาณ (%)	ปริมาณ (ก.ก.)
240 Ltr. Bin	38	มูลฝอย	100.00	3920
1.25 M3 Bin	140			
3.00 M3 Bin	330	ทั่วไป	0.00	
5.00 M3 Bin	550			

Effective date : 1/11/2016

WMS WASTE MANAGEMENT SIAM LTD. a member of DOWA

02-TD-F017/04

ใบกำกับการขนส่งวัสดุที่ไม่ใช้แล้วประเภทขยะอุตสาหกรรมไม่อันตรายและขยะมูลฝอย/

INDUSTRIAL NON-HAZARDOUS AND COMMERCIAL WASTE MANIFEST

หมายเลขใบกำกับการขนส่ง Manifest No. ESB1209142205(0765)	เดือน/Month : 1 - 31 May 2022
ผู้ผลิตวัสดุที่ไม่ใช้แล้ว WASTE PRODUCER	หมายเลขภาคของเสีย Waste Profile No. 005105
ชื่อ-ที่อยู่ ผู้ผลิตวัสดุที่ไม่ใช้แล้ว Producer's Name and mailing address :	
บริษัท เจเอฟอี สตีล กัลวาไนซิ่ง (ประเทศไทย) จำกัด	ประเภทรถขนส่ง (Type of Transportation) REL Truck/6 or 10 wheel truck
JFE STEEL GALVANIZING (THAILAND) CO.,LTD	**Industrial Estate EASTERN SEABOARD INDUSTRIAL ESTATE**
นิคมอุตสาหกรรมต้นมะม่วงเอชเอ อีสเทิร์นซีบอร์ด 1, 500/94 หมู่ 3 ต.ลาสิทธิ์ อ.ปลวกแดง จ.ระยอง 21140	หมายเลขทะเบียนรถ (Registration No.) :
ชื่อบุคคลที่รับผิดชอบ / Contact person :	หมายเลขกระบะ/Box No. : 71097 , 71099

วันที่/Day	1.25 M	ลายเซ็นต์ Signature ผู้ผลิต/Producer	ผู้ขนส่ง/Transporter	ผู้กำจัด/Processor	วันที่/Day	1.25 M	ลายเซ็นต์ Signature ผู้ผลิต/Producer	ผู้ขนส่ง/Transporter	ผู้กำจัด/Processor
01									
02									
03	2								
04									
05	2								
06									
07	2								
08									
09									
10	2								
11									
12	2								
13									
14	2								
15					31	2			
16					NET	3,440			

หมายเหตุ/Note :

ผู้ผลิตวัสดุที่ไม่ใช้แล้ว : ข้าพเจ้ารับรองว่าได้ส่งมอบวัสดุที่ไม่ใช้แล้วซึ่งเป็นประเภทไม่เป็นอันตรายตามข้อกำหนดกฎหมายทุกประการ

Producer : declares that the solid waste disposed is of non-hazadous type.

เป็นการจัดเก็บขยะรวมภายในภาชนะเดียวกัน {เศษอาหาร/เศษกระดาษ/เศษพลาสติก/เศษไม้/เศษผ้า} หรืออื่น ๆ

These waste are keep stored in one container {Food/Paper/Plastics/Woods/Fabric} Other

ผู้ขนส่งวัสดุที่ไม่ใช้แล้ว WASTE TRANSPORTER	ผู้รับบำบัด/กำจัดวัสดุที่ไม่ใช้แล้ว WASTE PROCESSOR
ชื่อ-ที่อยู่ผู้ขนส่ง Transporter's name and address	**ชื่อ-ที่อยู่ผู้รับบำบัด/กำจัดวัสดุที่ไม่ใช้แล้ว Processor's name and address**
บริษัท เวสท์แมเนจเม้นท์ สยาม จำกัด	บริษัท อีสเทิร์น ซีบอร์ด เอนไวรอนเมนทอล คอมเพล็กซ์ จำกัด
589/142 หมู่ที่ 12 อาคารเซ็นทรัลซิตี้ ทาวเวอร์ 1 ชั้น 25 ถนนเทพรัตน แขวงบางนาเหนือ เขตบางนา กรุงเทพมหานคร 10260	88 หมู่ 8 ต.บ่อวิน อ.ศรีราชา จ.ชลบุรี 20230
โทรศัพท์ 0 2745 6926-7 แฟกซ์ 0 2745 6928	โทรศัพท์ 038-346364-7 แฟกซ์ 038-346368
ผู้ขนส่ง : ข้าพเจ้าขอรับรองว่าได้รับวัสดุที่ไม่ใช้แล้วตามที่ระบุข้างต้น และได้ขนส่งเป็นไปตามข้อกำหนดของกฎหมาย *	ผู้รับบำบัด/กำจัดวัสดุที่ไม่ใช้แล้ว : ข้าพเจ้าขอรับรองว่าวัสดุที่ไม่ใช้แล้วตามชนิดและปริมาณตามที่ระบุข้างต้นนี้ ได้รับการยอมรับและจะดำเนินการบำบัด/กำจัดให้เป็นไปตามกฎหมาย
Transporter : declares that the type and quantity of waste received is as mentioned above and the waste has been handled in accordance with regulations.	Processor : declares that the waste has been accepted and will be processed in accordance with regulations.
ข้าพเจ้าขอรับรองว่าได้รับวัสดุที่ไม่ใช้แล้วตามที่ระบุข้างต้น และได้ขนส่งไปตามข้อกำหนดของกฎหมาย * : Transporter certification : I hereby declare that I have received the type and quantity of waste as described above by the generator and the waste has been transported according to regulations	ข้าพเจ้าขอรับรองว่าวัสดุที่ไม่ใช้แล้วที่ไม่เป็นอันตราย ตามชนิดและปริมาณที่ระบุ ข้างต้นนี้ ได้รับการยอมรับและจะดำเนินการบำบัด/กำจัดให้เป็นไปตามกฎหมาย : Processor certification of acceptance : I hereby declare that the non-hazardous waste has been accepted and will be processed according to regulations.
เสมียนประจำ	

น้ำ					
	240 Ltr. Bin	38	มูลฝอย	100.00	
	1.25 M3 Bin 71097, 71099	140			3,640
	3.00 M3 Bin	330	ทั่วไป	0.00	
	5.00 M3 Bin	550			

Effective date : 1/11/2016

WMS WASTE MANAGEMENT SIAM LTD. a member of DOWA

02-TD-F017/04

ใบกำกับการขนส่งวัสดุที่ไม่ใช้แล้วประเภทขยะอุตสาหกรรมไม่อันตรายและขยะมูลฝอย/

INDUSTRIAL NON-HAZARDOUS AND COMMERCIAL WASTE MANIFEST

หมายเลขใบกำกับการขนส่ง Manifest No. ESB1209142206(0765)	เดือน/Month : 1 - 30 June 2022
ผู้ผลิตวัสดุที่ไม่ใช้แล้ว WASTE PRODUCER	หมายเลขภาคของเสีย Waste Profile No. 005105
ชื่อ-ที่อยู่ ผู้ผลิตวัสดุที่ไม่ใช้แล้ว Producer's Name and mailing address :	
บริษัท เจเอฟอี สตีล กัลวาไนซิ่ง (ประเทศไทย) จำกัด	ประเภทรถขนส่ง (Type of Transportation) REL Truck/6 or 10 wheel truck
JFE STEEL GALVANIZING (THAILAND) CO.,LTD	**Industrial Estate EASTERN SEABOARD INDUSTRIAL ESTATE**
นิคมอุตสาหกรรมต้นมะม่วงเอชเอ อีสเทิร์นซีบอร์ด 1, 500/94 หมู่ 3 ต.ลาสิทธิ์ อ.ปลวกแดง จ.ระยอง 21140	หมายเลขทะเบียนรถ (Registration No.) :
ชื่อบุคคลที่รับผิดชอบ / Contact person :	หมายเลขกระบะ/Box No. :

วันที่/Day	1.25 M	ลายเซ็นต์ Signature ผู้ผลิต/Producer	ผู้ขนส่ง/Transporter	ผู้กำจัด/Processor	วันที่/Day	1.25 M	ลายเซ็นต์ Signature ผู้ผลิต/Producer	ผู้ขนส่ง/Transporter	ผู้กำจัด/Processor
01									
02	2								
03									
04	2								
05									
06									
07	2								
08									
09	2								
10									
11	2								
12									
13									
14	2								
15					31				
16	2				NET	3,640			

หมายเหตุ/Note :

ผู้ผลิตวัสดุที่ไม่ใช้แล้ว : ข้าพเจ้ารับรองว่าได้ส่งมอบวัสดุที่ไม่ใช้แล้วซึ่งเป็นประเภทไม่เป็นอันตรายตามข้อกำหนดกฎหมายทุกประการ

Producer : declares that the solid waste disposed is of non-hazadous type.

เป็นการจัดเก็บขยะรวมภายในภาชนะเดียวกัน {เศษอาหาร/เศษกระดาษ/เศษพลาสติก/เศษไม้/เศษผ้า} หรืออื่น ๆ

These waste are keep stored in one container {Food/Paper/Plastics/Woods/Fabric} Other

ผู้ขนส่งวัสดุที่ไม่ใช้แล้ว WASTE TRANSPORTER	ผู้รับบำบัด/กำจัดวัสดุที่ไม่ใช้แล้ว WASTE PROCESSOR
ชื่อ-ที่อยู่ผู้ขนส่ง Transporter's name and address	**ชื่อ-ที่อยู่ผู้รับบำบัด/กำจัดวัสดุที่ไม่ใช้แล้ว Processor's name and address**
บริษัท เวสท์แมเนจเม้นท์ สยาม จำกัด	บริษัท อีสเทิร์น ซีบอร์ด เอนไวรอนเมนทอล คอมเพล็กซ์ จำกัด
589/142 หมู่ที่ 12 อาคารเซ็นทรัลซิตี้ ทาวเวอร์ 1 ชั้น 25 ถนนเทพรัตน แขวงบางนาเหนือ เขตบางนา กรุงเทพมหานคร 10260	88 หมู่ 8 ต.บ่อวิน อ.ศรีราชา จ.ชลบุรี 20230
โทรศัพท์ 0 2745 6926-7 แฟกซ์ 0 2745 6928	โทรศัพท์ 038-346364-7 แฟกซ์ 038-346368
ผู้ขนส่ง : ข้าพเจ้าขอรับรองว่าได้รับวัสดุที่ไม่ใช้แล้วตามที่ระบุข้างต้น และได้ขนส่งเป็นไปตามข้อกำหนดของกฎหมาย *	ผู้รับบำบัด/กำจัดวัสดุที่ไม่ใช้แล้ว : ข้าพเจ้าขอรับรองว่าวัสดุที่ไม่ใช้แล้วตามชนิดและปริมาณตามที่ระบุข้างต้นนี้ ได้รับการยอมรับและจะดำเนินการบำบัด/กำจัดให้เป็นไปตามกฎหมาย
Transporter : declares that the type and quantity of waste received is as mentioned above and the waste has been handled in accordance with regulations.	Processor : declares that the waste has been accepted and will be processed in accordance with regulations.
ข้าพเจ้าขอรับรองว่าได้รับวัสดุที่ไม่ใช้แล้วตามที่ระบุข้างต้น และได้ขนส่งไปตามข้อกำหนดของกฎหมาย * : Transporter certification : I hereby declare that I have received the type and quantity of waste as described above by the generator and the waste has been transported according to regulations	ข้าพเจ้าขอรับรองว่าวัสดุที่ไม่ใช้แล้วที่ไม่เป็นอันตราย ตามชนิดและปริมาณที่ระบุ ข้างต้นนี้ ได้รับการยอมรับและจะดำเนินการบำบัด/กำจัดให้เป็นไปตามกฎหมาย : Processor certification of acceptance : I hereby declare that the non-hazardous waste has been accepted and will be processed according to regulations.
เสมียนประจำ	

น้ำหนักโดย					
	240 Ltr. Bin	38	มูลฝอย	100.00	
	1.25 M3 Bin 71097, 71099	140			3,640
	3.00 M3 Bin	330	ทั่วไป	0.00	
	5.00 M3 Bin	550			

Effective date : 1/11/2016

JFE Steel Galvanizing (Thailand) Ltd.

ที่ EN 022/2565

28 มกราคม 2565

เรื่อง จัดส่งใบกำกับการขนส่งวัสดุที่ไม่ใช้แล้ว ฉบับที่ 3

เรียน ผู้อำนวยการสำนักบริหารจัดการกากอุตสาหกรรม

สิ่งที่ส่งมาด้วย 1. ใบกำกับการขนส่งวัสดุที่ไม่ใช้แล้ว ฉบับที่ 3 จำนวน 13 ฉบับ

บริษัท เจเอฟอี สตีล กัลวาไนซิ่ง (ประเทศไทย) จำกัด ประกอบกิจการเหล็กแผ่นเคลือบสังกะสี ทะเบียนโรงงานเลขที่ น.64(10)-1/2553 ญหบ. ตั้งอยู่ที่นิคมอุตสาหกรรมดับบลิวเอชเอ อีสเทิร์นซีบอร์ด 1 เลขที่ 500/94 หมู่ 3 ตำบลตาสิทธิ์ อำเภอปลวกแดง จังหวัดระยอง 21140 ต้องจัดส่งใบกำกับการขนส่งวัสดุที่ไม่ใช้แล้ว ฉบับที่ 3 จำนวน 13 ฉบับ ต่อกรมโรงงานอุตสาหกรรม ตามประกาศกระทรวงอุตสาหกรรม เรื่อง ระบบเอกสารกำกับการขนส่งของเสียอันตราย พ.ศ. 2547 ลงวันที่ 27 ธ.ค. 2547

1. Manifest No. FS54434
2. Manifest No. FS64395
3. Manifest No. FS69160
4. Manifest No. FS70540
5. Manifest No. FS70542
6. Manifest No. FS70691
7. Manifest No. FS70692
8. Manifest No. FS70693
9. Manifest No. FS70694
10. Manifest No. FS70878
11. Manifest No. FS70918
12. Manifest No. FS70919
13. Manifest No. 22001

จึงเรียนมาเพื่อโปรดทราบ

ขอแสดงความนับถือ

[redacted]

ผู้จัดการแผนกความปลอดภัยและสิ่งแวดล้อม

หากต้องการสอบถามข้อมูลเพิ่มเติม

กรุณาติดต่อคุณยุไรรัตน์ ทาบุตร โทรศัพท์ 033-010715 ต่อ 225

500/94 Moo 3, T.Tasit, A.Pluakdaeng, Rayong 21140 Tel:(66) 33-010-715-8 Fax.(66)33-010-719

19

แบบกำกับการขนส่ง 02
ฉบับที่ 3 กรมโรงงานอุตสาหกรรม

หมายเลขใบกำกับการขนส่งของเสียอันตราย : Manifest No. FS54434

ใบกำกับการขนส่งของเสียอันตราย
(Uniform Hazardous Waste Manifest)

1. ส่วนของผู้กำเนิดของเสียอันตราย : This section must be completed by the Generator

บริษัท เจเอฟอี สตีล กัลวาไนซิ่ง(ประเทศไทย)จำกัด
: Generator's name 500/94 หมู่ 3 ตำบลตาสิทธิ์ อำเภอปลวกแดง จังหวัดระยอง 21140
2) เลขประจำตัวผู้ก่อกำเนิดของเสียอันตราย : Generator's ID DIW-G-134800085
โทรศัพท์ : Phone โทรสาร : Fax กรณีฉุกเฉิน : Emergency

ของเสียอันตราย : Transporter
ท : First company name Foresee Corporation Co,Ltd.
เลขประจำตัวผู้ขนส่งของเสียอันตราย รายที่ 1 : Transporter's ID DIW-T-092800044
ท : Second company name
เลขประจำตัวผู้ขนส่งของเสียอันตราย รายที่ 2 : Transporter's ID

บำบัด และกำจัดของเสียอันตราย : Treatment Storage Disposal Facilities (TSDFs)
บริษัท ฟอร์ซี คอร์ปอเรชั่น จำกัด
เลขประจำตัวผู้เก็บรวบรวม บำบัด และกำจัดของเสียอันตราย Disposer's ID DIW-D-142800010

องของเสียอันตรายที่ขนส่งเคลื่อนย้าย :

รายละเอียด (Description)	Waste ID.	หมวดข้อวัสดุที่ไม่ใช้แล้ว: หมวด	ข้อ	ภาชนะบรรจุ : Containers: จำนวน : No.	ชนิด : Type	ปริมาตรสุทธิ : Quantity	หน่วยน้ำหนัก : Unit Wt/Vol	รายละเอียดเพิ่มเติม : Additional Information
Wasted oil น้ำมันจากระบบบำบัดน้ำเสีย)	19 08 10 HA			1	ถังน้ำ	7,880	kg.	

เสียอันตรายทั้งหมด : Total Quantity ของเหลว : liquid ลิตร/ลูกบาศก์เมตร : Liters/cu.m ของแข็ง : solid กิโลกรัม/ตัน : Kgs./Tons

ลักษณะพิเศษ และข้อมูลเพิ่มเติม
ing Instructions and additional information

พเจ้าขอรับรองว่าได้ส่งมอบของเสียอันตรายแล้วตามที่ระบุข้างต้น และมีการบรรจุติดป้ายหรือฉลากอย่างเหมาะสมตรงตามข้อกำหนดของกฎหมายทุกประการ :
tificate : I hereby declare that the contents of this consignment are accurately described above and have been packed and labeled and are in proper condition for transport according to regulation.

[redacted] 's nam 12 เดือน : Month 7 พ.ศ. : Year 65

2. ส่วนของผู้ขนส่งของเสียอันตราย : This section must be completed by the Transporter

ที่ 1 : Transporter's Name Foresee Corporation Co,Ltd.
ส่ง : Transporter's ID. DIW-T-092800044
-02-9044366-7 โทรสาร : Fax 02-9044368
ncy 086-3997778

2) พาหนะที่ใช้ : Vehicle ☑ รถบรรทุก Truck ☐ รถไฟ Train ☐ เรือ Ship ☐ เครื่องบิน Plane
3) เลขทะเบียนพาหนะ 71-2290 ปท
ประเภทรถ

พเจ้าขอรับรองว่าได้รับของเสียอันตรายแล้วตามที่ระบุข้างต้น และการขนส่งเป็นไปตามข้อกำหนดของกฎหมายทุกประการ
ertification : I hereby declare that I have received the type and quantity of waste as described above by the generator and that waste has been transported according to regulations.

หวัด : From ระยอง ไปยังจังหวัด To ปทุมธานี ใช้ระยะเวลาประมาณ : Time spending ชม./วัน : Hours/Day
ที่ 1 T [redacted] Date 12 เดือน : Month 7 พ.ศ. : Year 65
ที่ 2 : Transporter's Name
ส่ง : Transporter's ID.
โทรสาร : Fax
ncy

6) พาหนะที่ใช้ : Vehicle ☐ รถบรรทุก Truck ☐ รถไฟ Train ☐ เรือ Ship ☐ เครื่องบิน Plane
7) เลขทะเบียนพาหนะ
ประเภทรถ

พเจ้าขอรับรองว่าได้รับของเสียอันตรายแล้วตามที่ระบุข้างต้น และการขนส่งเป็นไปตามข้อกำหนดของกฎหมายทุกประการ
ertification : I hereby declare that I have received the type and quantity of waste as described above by the generator and that waste has been transported according to regulations.

หวัด : From ไปยังจังหวัด To ใช้ระยะเวลาประมาณ : Time spending ชม./วัน : Hours/Day
ที่ 2 Transporter's name ลายเซ็น : Signature วันที่ : Date เดือน : Month พ.ศ. : Year

3. ส่วนของผู้ประกอบการสถานที่เก็บรวบรวม บำบัด และกำจัดของเสียอันตราย : This section must be completed by TSDFs

SDF's name บริษัท ฟอร์ซี คอร์ปอเรชั่น จำกัด
DF's address 32/3-4 หมู่ 4 ตำบลท้ายเกาะ อำเภอสามโคก จังหวัดปทุมธานี 12160
2) เลขประจำตัวผู้รับกำจัด : TSDF's ID DIW-D-142800010
โทรศัพท์ : Phone 02-9044366-7 โทรสาร : Fax 02-9044368
ฉุกเฉิน : Emergency 086-3997778, 085-8012922

พเจ้าขอรับรองว่าได้รับของเสียอันตรายแล้วตามปริมาณที่ระบุข้างต้นนี้ น้ำหนักสุทธิที่ได้รับจริง ตัน
of arrival : I hereby declare that I have received the reference load.
ของเสียที่รับมานี้ได้ภายในระยะเวลา : Treatment period ☐ วัน : Day ☐ เดือน : Month ☐ ปี : Year นับจากวันที่ได้รับของเสีย : since the day that received waste

TSDF's name ลายเซ็น : Signature วันที่ : Date เดือน : Month พ.ศ. : Year

แบบกำกับการขนส่ง 02

ฉบับที่ 3 กรมโรงงานอุตสาหกรรม

13

หมายเลขใบกำกับการขนส่งของเสียอันตราย : Manifest No. **FS64395**

ใบกำกับการขนส่งของเสียอันตราย
(Uniform Hazardous Waste Manifest)

1. ส่วนของผู้ก่อกำเนิดของเสียอันตราย : This section must be completed by the Generator

1) ชื่อ : Name บริษัท เจเอฟอี สตีล กัลวาไนซิ่ง (ประเทศไทย) จำกัด

2) เลขประจำตัวผู้ก่อกำเนิดของเสียอันตราย : Generator's ID DIW-G-134800085

สถานก่อกำเนิด : Generator address 500/94 ม.3 ต.ตาสิทธิ์

โทรศัพท์ : Phone ____ โทรสาร : Fax ____ กรณีฉุกเฉิน : Emergency ____

3) ผู้ขนส่งของเสียอันตราย : Transporter

รายที่ 1 ชื่อบริษัท : First company name Foresee Corporation Co. Ltd.

เลขประจำตัวผู้ขนส่งของเสียอันตราย รายที่ 1 : Transporter's ID DIW-T-092800044

รายที่ 2 ชื่อบริษัท : Second company name ____

เลขประจำตัวผู้ขนส่งของเสียอันตราย รายที่ 2 : Transporter's ID ____

4) ผู้เก็บรวบรวม บำบัด และกำจัดของเสียอันตราย : Treatment Storage Disposal Facilities (TSDFs)

ชื่อ : Name บริษัท ฟอร์ซี คอร์ปอเรชั่น จำกัด

เลขประจำตัวผู้เก็บรวบรวม บำบัด และกำจัดของเสียอันตราย Disposer's ID DIW-D-142800010

5) รายละเอียดของของเสียอันตรายที่ขนส่งเคลื่อนย้าย :

ลำดับ No.	รายละเอียด (Description)	Waste ID.	หมวดข้อวัสดุที่ไม่ใช้แล้ว หมวด	ข้อ	ภาชนะบรรจุ : Containers จำนวน : No.	ชนิด : Type	ปริมาตรสุทธิ : Quantity	หน่วยน้ำหนัก : Unit Wt/Vol	รายละเอียดเพิ่มเติม : Additional Information
1	หลอดไฟใช้แล้ว				1	box	20	kg	

รวมปริมาณของเสียอันตรายทั้งหมด : Total Quantity ของเหลว : liquid ____ ลิตร/ลูกบาศก์เมตร : Liters/cu.m ของแข็ง : solid ____ กิโลกรัม/ตัน : Kgs./Tons

6) การปฏิบัติที่มีลักษณะพิเศษ และข้อมูลเพิ่มเติม
Special handling Instructions and additional information

7) คำรับรอง : ข้าพเจ้าขอรับรองว่าได้ส่งมอบของเสียอันตรายแล้วตามที่ระบุข้างต้น และมีการบรรจุติดป้ายหรือฉลากอย่างเหมาะสมตรงตามข้อกำหนดของกฎหมายทุกประการ :
Generat[redacted] labeled and are in proper condition for transport according to regulation.

ลงชื่อ Gen[redacted] เดือน : Month 1 พ.ศ. : Year 65

2. ส่วนของผู้ขนส่งของเสียอันตราย : This section must be completed by the Transporter

1) ชื่อผู้ขนส่งรายที่ 1 : Transporter's Name Foresee Corporation Co., Ltd.

เลขประจำตัวผู้ขนส่ง : Transporter's ID. DIW-T-092800044

โทรศัพท์ : Phone 02-9044366-9 โทรสาร : Fax 02-9044318

ฉุกเฉิน : Emergency 086-399978

2) พาหนะที่ใช้ : Vehicle ☑ รถบรรทุก Truck ☐ รถไฟ Train ☐ เรือ Ship ☐ เครื่องบิน Plane

3) เลขทะเบียนพาหนะ 71-1614

ประเภทรถ 71-1615

4) คำรับรอง : ข้าพเจ้าขอรับรองว่าได้รับของเสียอันตรายแล้วตามที่ระบุข้างต้น และการขนส่งเป็นไปตามข้อกำหนดของกฎหมายทุกประการ
Transporter Certification : I hereby declare that I have received the type and quantity of waste as described above by the generator and that waste has been transported according to regulations.

โดยขนส่งจากจังหวัด : F[redacted]ding ____ ชม./วัน : Hours/Day

ลงชื่อผู้ขนส่งรายที่ 1 Tra[redacted] เดือน : Month 1 พ.ศ. : Year 65

5) ชื่อผู้ขนส่งรายที่ 2 : Transporter's Name ____

เลขประจำตัวผู้ขนส่ง : Transporter's ID. ____

โทรศัพท์ : Phone ____ โทรสาร : Fax ____

ฉุกเฉิน : Emergency ____

6) พาหนะที่ใช้ : Vehicle ☐ รถบรรทุก Truck ☐ รถไฟ Train ☐ เรือ Ship ☐ เครื่องบิน Plane

7) เลขทะเบียนพาหนะ ____

ประเภทรถ ____

8) คำรับรอง : ข้าพเจ้าขอรับรองว่าได้รับของเสียอันตรายแล้วตามที่ระบุข้างต้น และการขนส่งเป็นไปตามข้อกำหนดของกฎหมายทุกประการ
Transporter Certification : I hereby declare that I have received the type and quantity of waste as described above by the generator and that waste has been transported according to regulations.

โดยขนส่งจากจังหวัด : From ____ ไปยังจังหวัด To ____ ใช้ระยะเวลาประมาณ : Time spending ____ ชม./วัน : Hours/Day

ลงชื่อผู้ขนส่งรายที่ 2 Transporter's name ____ ลายเซ็น : Signature ____ วันที่ : Date ____ เดือน : Month ____ พ.ศ. : Year ____

3. ส่วนของผู้ประกอบการสถานเก็บรวบรวม บำบัด และกำจัดของเสียอันตราย : This section must be completed by TSDFs

1) ชื่อผู้รับกำจัด TSDF's name บริษัท ฟอร์ซี คอร์ปอเรชั่น จำกัด

2) เลขประจำตัวผู้รับกำจัด : TSDF's ID DIW-D-142800010

สถานที่กำจัด : TSDF's address 32/3-4 หมู่ 4 ตำบลท้ายเกาะ อำเภอสามโคก จังหวัดปทุมธานี 12160

โทรศัพท์ : Phone 02-9044366-7 โทรสาร : Fax 02-9044368

ฉุกเฉิน : Emergency 086-3997778, 085-8012922

3) คำรับรอง : ข้าพเจ้าขอรับรองว่าได้รับของเสียอันตรายแล้วตามปริมาณที่ระบุข้างต้นนี้ น้ำหนักสุทธิที่ได้รับจริง ____ ตัน
TSDF certificate of arrival : I hereby declare that I have received the reference load.
และสามารถกำจัดของเสียที่รับมานี้ได้ภายในระยะเวลา : Treatment period ____ ☐ วัน : Day ☐ เดือน : Month ☐ ปี : Year นับจากวันที่ได้รับของเสีย : since the day that received waste

ลงชื่อผู้รับกำจัด : TSDF's name ____ ลายเซ็น : Signature ____ วันที่ : Date ____ เดือน : Month ____ พ.ศ. : Year ____

4) กรณีของเสียอันตรายไม่ตรงตามที่แจ้ง : Discrepancy Notification

ประเภทของเสียอันตราย : Type of waste ____ ปริมาณ : Quantity ____

การดำเนินงาน : Action taken ☐ ส่งคืน : Returned ☐ จัดประเภทใหม่ : Reclassified / รหัส : Waste ID ____ ☐ รับกำจัด : Accepted เหตุผล : Reason of action ____

วันที่ส่งคืน : Date returned __/__/__ (วัน/เดือน/ปี : dd / mm / yy) หมายเลขใบกำกับการขนส่งของเสียอันตรายที่ส่งกลับ : Returned manifest no ____

ชื่อผู้ส่งคืน : TSDF's name ____ ลายเซ็นผู้ส่งคืน : TSDF's Signature ____

แบบกำกับการขนส่ง 02

ฉบับที่ 3 กรมโรงงานอุตสาหกรรม

13

หมายเลขใบกำกับการขนส่งของเสียอันตราย : Manifest No. **FS 69160**

ใบกำกับการขนส่งของเสียอันตราย
(Uniform Hazardous Waste Manifest)

1. ส่วนของผู้ก่อกำเนิดของเสียอันตราย : This section must be completed by the Generator

1) ชื่อ : Name บริษัท เจเอฟอี สตีล กัลวาไนซิ่ง(ประเทศไทย)จำกัด

2) เลขประจำตัวผู้ก่อกำเนิดของเสียอันตราย : Generator's ID DIW-G-134800085

สถานก่อกำเนิด : Generator address 500/94 หมู่.3 ตำบลตาสิทธิ์ อำเภอปลวกแดง จังหวัดระยอง 21140

โทรศัพท์ : Phone ____ โทรสาร : Fax ____ กรณีฉุกเฉิน : Emergency ____

3) ผู้ขนส่งของเสียอันตราย : Transporter

รายที่ 1 ชื่อบริษัท : First company name Foresee Corporation Co,Ltd.

เลขประจำตัวผู้ขนส่งของเสียอันตราย รายที่ 1 : Transporter's ID DIW-T-092800044

รายที่ 2 ชื่อบริษัท : Second company name ____

เลขประจำตัวผู้ขนส่งของเสียอันตราย รายที่ 2 : Transporter's ID ____

4) ผู้เก็บรวบรวม บำบัด และกำจัดของเสียอันตราย : Treatment Storage Disposal Facilities (TSDFs)

ชื่อ : Name บริษัท ฟอร์ซี คอร์ปอเรชั่น จำกัด

เลขประจำตัวผู้เก็บรวบรวม บำบัด และกำจัดของเสียอันตราย Disposer's ID DIW-D-142800010

5) รายละเอียดของของเสียอันตรายที่ขนส่งเคลื่อนย้าย :

ลำดับ No.	รายละเอียด (Description)	Waste ID.	หมวดข้อวัสดุที่ไม่ใช้แล้ว หมวด	ข้อ	ภาชนะบรรจุ : Containers จำนวน : No.	ชนิด : Type	ปริมาตรสุทธิ : Quantity	หน่วยน้ำหนัก : Unit Wt/Vol	รายละเอียดเพิ่มเติม : Additional Information
1.	Wasted oil (น้ำมันจากระบบบำบัดน้ำเสีย)	19 08 10 HA			1	tank	8,310	kg	

รวมปริมาณของเสียอันตรายทั้งหมด : Total Quantity ของเหลว : liquid ____ ลิตร/ลูกบาศก์เมตร : Liters/cu.m ของแข็ง : solid ____ กิโลกรัม/ตัน : Kgs./Tons

6) การปฏิบัติที่มีลักษณะพิเศษ และข้อมูลเพิ่มเติม
Special handling Instructions and additional information

7) คำรับรอง : ข้าพเจ้าขอรับรองว่าได้ส่งมอบของเสียอันตรายแล้วตามที่ระบุข้างต้น และมีการบรรจุติดป้ายหรือฉลากอย่างเหมาะสมตรงตามข้อกำหนดของกฎหมายทุกประการ :
Generator Certificate : I hereby declare that the contents of this consignment are accurately described above and have been packed and labeled and are in proper condition for transport according to regulation.

ลงชื่อ Ge[redacted] เดือน : Month 1 พ.ศ. : Year 65

2. ส่วนของผู้ขนส่งของเสียอันตราย : This section must be completed by the Transporter

1) ชื่อผู้ขนส่งรายที่ 1 : Transporter's Name Foresee Corporation Co,Ltd.

เลขประจำตัวผู้ขนส่ง : Transporter's ID. DIW-T-092800044

โทรศัพท์ : Phone 02-9044366-7 โทรสาร : Fax 02-9044368

ฉุกเฉิน : Emergency 086-3997778

2) พาหนะที่ใช้ : Vehicle ☑ รถบรรทุก Truck ☐ รถไฟ Train ☐ เรือ Ship ☐ เครื่องบิน Plane

3) เลขทะเบียนพาหนะ 71-2712 ปท.

ประเภทรถ ____

4) คำรับรอง : ข้าพเจ้าขอรับรองว่าได้รับของเสียอันตรายแล้วตามที่ระบุข้างต้น และการขนส่งเป็นไปตามข้อกำหนดของกฎหมายทุกประการ
Transporter Certification : I hereby declare that I have received the type and quantity of waste as described above by the generator and that waste has been transported according to regulations.

โดยขนส่ง[redacted] : Time spending ____ ชม./วัน : Hours/Day

ลงชื่อผู้ขน[redacted] 27 เดือน : Month 1 พ.ศ. : Year 65

5) ชื่อผู้ขนส่งรายที่ 2 : Transporter's Name ____

เลขประจำตัวผู้ขนส่ง : Transporter's ID. ____

โทรศัพท์ : Phone ____ โทรสาร : Fax ____

ฉุกเฉิน : Emergency ____

6) พาหนะที่ใช้ : Vehicle ☐ รถบรรทุก Truck ☐ รถไฟ Train ☐ เรือ Ship ☐ เครื่องบิน Plane

7) เลขทะเบียนพาหนะ ____

ประเภทรถ ____

8) คำรับรอง : ข้าพเจ้าขอรับรองว่าได้รับของเสียอันตรายแล้วตามที่ระบุข้างต้น และการขนส่งเป็นไปตามข้อกำหนดของกฎหมายทุกประการ
Transporter Certification : I hereby declare that I have received the type and quantity of waste as described above by the generator and that waste has been transported according to regulations.

โดยขนส่งจากจังหวัด : From ____ ไปยังจังหวัด To ____ ใช้ระยะเวลาประมาณ : Time spending ____ ชม./วัน : Hours/Day

ลงชื่อผู้ขนส่งรายที่ 2 Transporter's name ____ ลายเซ็น : Signature ____ วันที่ : Date ____ เดือน : Month ____ พ.ศ. : Year ____

3. ส่วนของผู้ประกอบการสถานเก็บรวบรวม บำบัด และกำจัดของเสียอันตราย : This section must be completed by TSDFs

1) ชื่อผู้รับกำจัด TSDF's name บริษัท ฟอร์ซี คอร์ปอเรชั่น จำกัด

2) เลขประจำตัวผู้รับกำจัด : TSDF's ID DIW-D-142800010

สถานที่กำจัด : TSDF's address 32/3-4 หมู่ 4 ตำบลท้ายเกาะ อำเภอสามโคก จังหวัดปทุมธานี 12160

โทรศัพท์ : Phone 02-9044366-7 โทรสาร : Fax 02-9044368

ฉุกเฉิน : Emergency 086-3997778, 085-8012922

3) คำรับรอง : ข้าพเจ้าขอรับรองว่าได้รับของเสียอันตรายแล้วตามปริมาณที่ระบุข้างต้นนี้ น้ำหนักสุทธิที่ได้รับจริง ____ ตัน
TSDF certificate of arrival : I hereby declare that I have received the reference load.
และสามารถกำจัดของเสียที่รับมานี้ได้ภายในระยะเวลา : Treatment period ____ ☐ วัน : Day ☐ เดือน : Month ☐ ปี : Year นับจากวันที่ได้รับของเสีย : since the day that received waste

ลงชื่อผู้รับกำจัด : TSDF's name ____ ลายเซ็น : Signature ____ วันที่ : Date ____ เดือน : Month ____ พ.ศ. : Year ____

4) กรณีของเสียอันตรายไม่ตรงตามที่แจ้ง : Discrepancy Notification

ประเภทของเสียอันตราย : Type of waste ____ ปริมาณ : Quantity ____

การดำเนินงาน : Action taken ☐ ส่งคืน : Returned ☐ จัดประเภทใหม่ : Reclassified / รหัส : Waste ID ____ ☐ รับกำจัด : Accepted เหตุผล : Reason of action ____

วันที่ส่งคืน : Date returned ____ (วัน/เดือน/ปี : dd / mm / yy) หมายเลขใบกำกับการขนส่งของเสียอันตรายที่ส่งกลับ : Returned manifest no ____

ชื่อผู้ส่งคืน : TSDF's name ____ ลายเซ็นผู้ส่งคืน : TSDF's Signature ____

JFE Steel Galvanizing (Thailand) Ltd.

ที่ EN 038/2564

3 มีนาคม 2564

เรื่อง จัดส่งใบกำกับการขนส่งวัสดุที่ไม่ใช้แล้ว ฉบับที่ 3

เรียน ผู้อำนวยการสำนักบริหารจัดการกากอุตสาหกรรม

สิ่งที่ส่งมาด้วย 1. ใบกำกับการขนส่งวัสดุที่ไม่ใช้แล้ว ฉบับที่ 3 จำนวน 11 ฉบับ

บริษัท เจเอฟอี สตีล กัลวาไนซิ่ง (ประเทศไทย) จำกัด ประกอบกิจการเหล็กแผ่นเคลือบสังกะสี ทะเบียนโรงงานเลขที่ น.64(10)-1/2553 ญหบ. ตั้งอยู่ที่นิคมอุตสาหกรรมดับบลิวเอชเอ อีสเทิร์นซีบอร์ด 1 เลขที่ 500/94 หมู่ 3 ตำบลตาสิทธิ์ อำเภอปลวกแดง จังหวัดระยอง 21140 ต้องจัดส่งใบกำกับการขนส่งวัสดุที่ไม่ใช้แล้ว ฉบับที่ 3 จำนวน 11 ฉบับ ต่อกรมโรงงานอุตสาหกรรม ตามประกาศกระทรวงอุตสาหกรรม เรื่อง ระบบเอกสารกำกับการขนส่งของเสียอันตราย พ.ศ. 2547 ลงวันที่ 27 ธ.ค. 2547

1. Manifest No. FS58697
2. Manifest No. FS58928
3. Manifest No. FS58973
4. Manifest No. FS58974
5. Manifest No. FS59182
6. Manifest No. FS59183
7. Manifest No. FS59184
8. Manifest No. FS59415
9. Manifest No. FS59416
10. Manifest No. SS2102038
11. Manifest No. 21005

จึงเรียนมาเพื่อโปรดทราบ

ขอแสดงความนับถือ

[redacted]

ผู้จัดการแผนกความปลอดภัยและสิ่งแวดล้อม

หากต้องการสอบถามข้อมูลเพิ่มเติม

กรุณาติดต่อคุณอุไรรัตน์ ทาบุตร โทรศัพท์ 033-010715 ต่อ 225

500/94 Moo 3, T.Tasit, A.Pluakdaeng, Rayong 21140 Tel:(66) 33-010-715-8 Fax.(66)33-010-719

แบบกำกับการขนส่ง 02

ฉบับที่ 3 กรมโรงงานอุตสาหกรรม

หมายเลขใบกำกับการขนส่งของเสียอันตราย : Manifest No. FS58697

ใบกำกับการขนส่งของเสียอันตราย
(Uniform Hazardous Waste Manifest)

1. ส่วนของผู้ก่อกำเนิดของเสียอันตราย : This section must be completed by the Generator

1) ชื่อ : Name บริษัท เจเอฟอี สตีล กัลวาไนซิ่ง(ประเทศไทย)จำกัด
สถานก่อกำเนิด : Generator address 500/94 หมู่ 3 ตำบลตาสิทธิ์ อำเภอปลวกแดง จังหวัดระยอง 21140
2) เลขประจำตัวผู้ก่อกำเนิดของเสียอันตราย : Generator's ID DIW-G-134800085
โทรศัพท์ : Phone โทรสาร : Fax ฉุกเฉิน : Emergency

3) ผู้ขนส่งของเสียอันตราย : Transporter
รายที่ 1 ชื่อบริษัท : First company name Foresee Corporation Co.,Ltd.
เลขประจำตัวผู้ขนส่งของเสียอันตราย รายที่ 1 : Transporter's ID DIW-T-092800044
รายที่ 2 ชื่อบริษัท : Second company name
เลขประจำตัวผู้ขนส่งของเสียอันตราย รายที่ 2 : Transporter's ID

4) ผู้กำจัดรวบรวม บำบัด และกำจัดของเสียอันตราย : Treatment Storage Disposal Facilities (TSDFs)
ชื่อ : Name บริษัท ฟอร์ซี คอร์ปอเรชั่น จำกัด
เลขประจำตัวผู้กำจัดรวบรวม บำบัด และกำจัดของเสียอันตราย Disposer's ID DIW-D-142800010

5) รายละเอียดของของเสียอันตรายที่ขนส่งออกเดือนนี้

ลำดับ No.	รายละเอียด (Description)	Waste ID.	หมายเลขวัสดุที่ไม่ใช้แล้ว หมวด	ชื่อ	การบรรจุ : Container จำนวน : No.	ชนิด : Type	ปริมาณสุทธิ : Quantity	หน่วยน้ำหนัก : Unit Wt/Vol	รายละเอียดเพิ่มเติม : Additional Information
1.	Wasted oil (น้ำมันจากระบบปำบัดน้ำเสีย)	19 08 10 HA			1	ถังเหล็ก	13,160	kg	

รวมปริมาณของเสียอันตรายทั้งหมด : Total Quantity ของเหลว : liquid ลิตร/ลูกบาศก์เมตร : Liters/cu.m ของแข็ง : solid กิโลกรัม/ตัน : Kgs./Tons

6) การปฏิบัติที่มีลักษณะพิเศษ และข้อมูลเพิ่มเติม
Special handling Instructions and additional information

7) คำรับรอง : ข้าพเจ้าขอรับรองว่าได้ส่งมอบของเสียอันตรายแล้วตามที่ระบุข้างต้น และมีการบรรจุอัดปิดหรือผลิตอย่างเหมาะสมตรงตามข้อกำหนดของกฎหมายทุกประการ :
Generator Certificate : I hereby declare that the contents of this consignment are accurately described above and have been packed and labeled and are in proper condition for transport according to regulation

ลงชื่อ Generator's name สุเทพ ลายเซ็น : Signature วันที่ : Date 10 เดือน : Month 2 พ.ศ. : Year 64

2. ส่วนของผู้ขนส่งของเสียอันตราย : This section must be completed by the Transporter

1) ชื่อผู้ขนส่ง รายที่ 1 : Transporter's Name Foresee Corporation Co.,Ltd.
เลขประจำตัวผู้ขนส่ง : Transporter's ID DIW-T-092800044
โทรศัพท์ : Phone 02-9044366-7 โทรสาร : Fax 02-9044368
ฉุกเฉิน : Emergency 086-3997778
2) พาหนะที่ใช้ : Vehicle ☑ รถบรรทุก Truck ☐ รถไฟ Train ☐ เรือ Ship ☐ เครื่องบิน Plane
3) เลขทะเบียนพาหนะ 71-2770 ปท.
ประเภทรถ

4) คำรับรอง : ข้าพเจ้าขอรับรองว่าได้รับของเสียอันตรายแล้วตามที่ระบุข้างต้น และการขนส่งเป็นไปตามข้อกำหนดของกฎหมายทุกประการ
Transporter Certification : I hereby declare that I have received the type and quantity of waste as described above by the generator and that waste has been transported according to regulations

โดยขนส่งจาก [redacted] Time spending ชม./วัน : Hours/Day
ลงชื่อผู้ขนส่ง [redacted] 10 เดือน : Month 2 พ.ศ. : Year 64

5) ชื่อผู้ขนส่ง รายที่ 2 : Transporter's Name
เลขประจำตัวผู้ขนส่ง : Transporter's ID
โทรศัพท์ : Phone โทรสาร : Fax
ฉุกเฉิน : Emergency
6) พาหนะที่ใช้ : Vehicle ☐ รถบรรทุก Truck ☐ รถไฟ Train ☐ เรือ Ship ☐ เครื่องบิน Plane
7) เลขทะเบียนพาหนะ
ประเภทรถ

8) คำรับรอง : ข้าพเจ้าขอรับรองว่าได้รับของเสียอันตรายแล้วตามที่ระบุข้างต้น และการขนส่งเป็นไปตามข้อกำหนดของกฎหมายทุกประการ
Transporter Certification : I hereby declare that I have received the type and quantity of waste as described above by the generator and that waste has been transported according to regulations

โดยขนส่งจากจังหวัด From ไปยังจังหวัด To ใช้ระยะเวลาประมาณ Time spending ชม./วัน Hours/Day
ลงชื่อผู้ขนส่ง รายที่ 2 Transporter's name ลายเซ็น : Signature วันที่ : Date เดือน : Month พ.ศ. : Year

3. ส่วนของผู้ประกอบการสถานกำจัดรวบรวม บำบัด และกำจัดของเสียอันตราย : This section must be completed by TSDFs

1) ชื่อผู้รับกำจัด TSDF's name บริษัท ฟอร์ซี คอร์ปอเรชั่น จำกัด
สถานที่กำจัด : TSDF's address 32/3-4 หมู่ 4 ตำบลคลองตะเกรา อำเภอสนามไชย จังหวัดปทุมธานี 13160
2) เลขประจำตัวผู้รับกำจัด : TSDF's ID DIW-D-142800010
โทรศัพท์ : Phone 02-9044366-7 โทรสาร : Fax 02-9044368
ฉุกเฉิน Emergency 086-3997778, 085-8012922

3) คำรับรอง : ข้าพเจ้าขอรับรองว่าได้รับของเสียอันตรายแล้วตามปริมาณที่ระบุข้างต้นนี้ น้ำหนักสุทธิที่ได้รับจริง ตัน
TSDF certificate of arrival : I hereby declare that I have received the reference load
และสามารถกำจัดของเสียที่รับมานี้ได้ภายในระยะเวลา : Treatment period ☐ วัน : Day ☐ เดือน : Month ☐ ปี : Year นับจากวันที่ได้รับของเสีย : since the day that received waste

ลงชื่อผู้รับกำจัด : TSDF's name ลายเซ็น : Signature วันที่ : Date เดือน : Month พ.ศ. : Year

4) กรณีของเสียอันตรายไม่ตรงตามที่แจ้ง : Discrepancy Notification
ประเภทของเสียอันตราย : Type of waste ปริมาณ : Quantity
การดำเนินงาน : Action taken ☐ ส่งคืน : Returned ☐ จัดประเภทใหม่ : Reclassified / รหัส : Waste ID ☐ รับกำจัด : Accepted เหตุผล : Reason of action
วันที่ส่งคืน : Date returned (วัน/เดือน/ปี : dd / mm / yy) หมายเลขใบกำกับการขนส่งของเสียอันตรายที่ส่งกลับ : Returned manifest no
ชื่อผู้ส่งคืน : TSDF's name ลายเซ็นผู้ส่งคืน : TSDF's Signature

แบบกำกับการขนส่ง 02

ฉบับที่ 3 กรมโรงงานอุตสาหกรรม

หมายเลขใบกำกับการขนส่งของเสียอันตราย : Manifest No. FS 58928

ใบกำกับการขนส่งของเสียอันตราย
(Uniform Hazardous Waste Manifest)

1. ส่วนของผู้กำเนิดของเสียอันตราย : This section must be completed by the Generator

1) ชื่อ : Name บริษัท เจเอฟอี สตีล กัลวาไนซิ่ง(ประเทศไทย)จำกัด

สถานที่ก่อกำเนิด : Generator's address 500/94 หมู่ 3 ตำบลตาสิทธิ์ อำเภอปลวกแดง จังหวัดระยอง 21140

2) เลขประจำตัวผู้ก่อกำเนิดของเสียอันตราย : Generator's ID. DIW-G-134800085

โทรศัพท์ : Phone ..... โทรสาร : Fax ..... กรณีฉุกเฉิน : Emergency .....

3) ผู้ขนส่งของเสียอันตราย : Transporter

รายที่ 1 ชื่อบริษัท : First company name บริษัท แคนดู โลจิสติกส์ แอนด์ เซอร์วิส จำกัด

เลขประจำตัวผู้ขนส่งของเสียอันตราย รายที่ 1 : Transporter's ID. DIW-T-180200024

รายที่ 2 ชื่อบริษัท : Second company name .....

เลขประจำตัวผู้ขนส่งของเสียอันตราย รายที่ 2 : Transporter's ID .....

4) ผู้เก็บรวบรวม บำบัด และกำจัดของเสียอันตราย : Treatment Storage Disposal Facilities (TSDFs)

ชื่อ : Name บริษัท ฟอร์ซี คอร์ปอเรชั่น จำกัด

เลขประจำตัวผู้เก็บรวบรวม บำบัด และกำจัดของเสียอันตราย Disposer's ID. DIW-D-142800010

5) รายละเอียดของของเสียอันตรายที่ขนส่งคลื่นอ้าย :

ลำดับ No.	รายละเอียด (Description)	Waste ID.	หมายเลขวัสดุที่ไม่ใช้แล้ว		ภาชนะบรรจุ : Containers		ปริมาณวัสดุ : Quantity	หน่วยน้ำหนัก : Unit Wt/Vol	รายละเอียดเพิ่มเติม : Additional Information
			หมวด	ชื่อ	จำนวน : No.	ชนิด : Type			
1.	wastewater sludge (ภาคละลายสารระบบบำบัดน้ำเสีย)	19 08 13 HM			1	box	4,320	kg	

รวมปริมาณของเสียอันตรายทั้งหมด : Total Quantity ของเหลว : liquid ..... ลิตร/ลูกบาศก์เมตร : Liters/cu.m ของแข็ง : solid ..... กิโลกรัม/ตัน : Kgs./Tons

6) การปฏิบัติที่มีลักษณะพิเศษ และข้อมูลเพิ่มเติม
Special handling Instructions and additional information

7) คำรับรอง : ข้าพเจ้าขอรับรองว่าได้ส่งมอบของเสียอันตรายแล้วตามที่ระบุข้างต้น และมีการบรรจุหีบห่อ หรือติดฉลากต่างหากอย่างเหมาะสมตามข้อกำหนดของกฎหมายทุกประการ :
Gener[redacted] labeled and are in proper condition for transport according to regulation.

ลงชื่อ Ge[redacted] เดือน : Month 02 พ.ศ. : Year 64

2. ส่วนของผู้ขนส่งของเสียอันตราย : This section must be completed by the Transporter

1) ชื่อผู้ขนส่งรายที่ 1 : Transporter's Name บริษัท แคนดู โลจิสติกส์ แอนด์ เซอร์วิส จำกัด

เลขประจำตัวผู้ขนส่ง : Transporter's ID. DIW-T-180200024

โทรศัพท์ : Phone 02-1670389 โทรสาร : Fax .....

ฉุกเฉิน : Emergency 086-3997778

2) พาหนะที่ใช้ : Vehicle ☑ รถบรรทุก Truck ☐ รถไฟ Train ☐ เรือ Ship ☐ เครื่องบิน Plane

3) เลขทะเบียนพาหนะ 71-2404 ชล.

ประเภทรถ .....

4) คำรับรอง : ข้าพเจ้าขอรับรองว่าได้รับของเสียอันตรายแล้วตามที่ระบุข้างต้น และการขนส่งเป็นไปตามข้อกำหนดของกฎหมายทุกประการ
Transporter Certification : I hereby declare that I have received the type and quantity of waste as described above by the generator and that waste has been transported according to regulations

โดยขนส่งจากจัง[redacted] me spending ..... ชม./วัน : Hours/Day

ลงชื่อผู้ขนส่ง [redacted] 6 เดือน : Month 2 พ.ศ. : Year 64

5) ชื่อผู้ขนส่งรายที่ 2 : Transporter's Name .....

เลขประจำตัวผู้ขนส่ง : Transporter's ID. .....

โทรศัพท์ : Phone ..... โทรสาร : Fax .....

ฉุกเฉิน : Emergency .....

6) พาหนะที่ใช้ : Vehicle ☐ รถบรรทุก Truck ☐ รถไฟ Train ☐ เรือ Ship ☐ เครื่องบิน Plane

7) เลขทะเบียนพาหนะ .....

ประเภทรถ .....

8) คำรับรอง : ข้าพเจ้าขอรับรองว่าได้รับของเสียอันตรายแล้วตามที่ระบุข้างต้น และการขนส่งเป็นไปตามข้อกำหนดของกฎหมายทุกประการ
Transporter Certification : I hereby declare that I have received the type and quantity of waste as described above by the generator and that waste has been transported according to regulations

โดยขนส่งจากจังหวัด : From ..... ไปยังจังหวัด To ..... ใช้ระยะเวลาประมาณ : Time spending ..... ชม./วัน : Hours/Day

ลงชื่อผู้ขนส่งรายที่ 2 Transporter's name ..... ลายเซ็น : Signature ..... วันที่ : Date ..... เดือน : Month ..... พ.ศ. : Year .....

3. ส่วนของผู้ประกอบการสถานที่เก็บรวบรวม บำบัด และกำจัดของเสียอันตราย : This section must be completed by TSDFs

1) ชื่อผู้รับกำจัด TSDF's name บริษัท ฟอร์ซี คอร์ปอเรชั่น จำกัด

สถานที่กำจัด : TSDF's address 32/3-4 หมู่ 4 ตำบลด้านตะวันออก อำเภอบางปะกง จังหวัดฉะเชิงเทรา 12160

2) เลขประจำตัวผู้รับกำจัด : TSDF's ID. DIW-D-142800010

โทรศัพท์ : Phone 02-9044360-7 โทรสาร : Fax 02-9044368

ฉุกเฉิน : Emergency 086-3997778, 085-8012922

3) คำรับรอง : ข้าพเจ้าขอรับรองว่าได้รับของเสียอันตรายแล้วตามปริมาณที่ระบุข้างต้นนี้ น้ำหนักสุทธิที่ได้รับจริง ..... ตัน
TSDF certificate of arrival : I hereby declare that I have received the reference load.

และสามารถกำจัดของเสียที่รับมานี้ได้ภายในระยะเวลา : Treatment period ..... ☐ วัน : Day ☐ เดือน : Month ☐ ปี : Year นับจากวันที่ได้รับของเสีย : since the day that received waste

ลงชื่อผู้รับกำจัด : TSDF's name ..... ลายเซ็น : Signature ..... วันที่ : Date ..... เดือน : Month ..... พ.ศ. : Year .....

4) กรณีของเสียอันตรายไม่ตรงตามที่แจ้ง : Discrepancy Notification

ประเภทของเสียอันตราย Type of waste ..... ปริมาณ : Quantity .....

การดำเนินงาน : Action taken ☐ ส่งคืน : Returned ☐ จัดประเภทใหม่ : Reclassified / รหัส : Waste ID. ..... ☐ รับกำจัด : Accepted เหตุผล : Reason of action .....

วันที่ส่งคืน : Date returned ..... (วัน/เดือน/ปี : dd / mm : yy) หมายเลขใบกำกับการขนส่งของเสียอันตรายที่ส่งกลับ : Returned manifest no. .....

ชื่อผู้ส่งคืน : TSDF's name ..... ลายเซ็นผู้ส่งคืน : TSDF's Signature .....

JFE Steel Galvanizing (Thailand) Ltd.

ที่ EN 064/2565

22 เมษายน 2565

เรื่อง จัดส่งใบกำกับการขนส่งวัสดุที่ไม่ใช้แล้ว ฉบับที่ 3

เรียน ผู้อำนวยการสำนักบริหารจัดการกากอุตสาหกรรม

สิ่งที่ส่งมาด้วย 1. ใบกำกับการขนส่งวัสดุที่ไม่ใช้แล้ว ฉบับที่ 3 จำนวน 13 ฉบับ

บริษัท เจเอฟอี สตีล กัลวาไนซิ่ง (ประเทศไทย) จำกัด ประกอบกิจการเหล็กแผ่นเคลือบสังกะสี ทะเบียนโรงงานเลขที่ น.64(10)-1/2553 ญหบ. ตั้งอยู่ที่นิคมอุตสาหกรรมดับบลิวเอซเอ อีสเทิร์นซีบอร์ด 1 เลขที่ 500/94 หมู่ 3 ตำบลตาสิทธิ์ อำเภอปลวกแดง จังหวัดระยอง 21140 ต้องจัดส่งใบกำกับการขนส่งวัสดุที่ไม่ใช้แล้ว ฉบับที่ 3 จำนวน 13 ฉบับ ต่อกรมโรงงานอุตสาหกรรม ตามประกาศกระทรวงอุตสาหกรรม เรื่อง ระบบเอกสารกำกับการขนส่งของเสียอันตราย พ.ศ. 2547 ลงวันที่ 27 ธ.ค. 2547

1. Manifest No. FS71137
2. Manifest No. FS71141
3. Manifest No. FS73003
4. Manifest No. FS73004
5. Manifest No. FS73090
6. Manifest No. FS73261
7. Manifest No. FS73262
8. Manifest No. FS73263
9. Manifest No. FS73264
10. Manifest No. FS73265
11. Manifest No. FS73267
12. Manifest No. FS73354
13. Manifest No. 22008

จึงเรียนมาเพื่อโปรดทราบ

ขอแสดงความนับถือ

[redacted]

ผู้จัดการแผนกความปลอดภัยและสิ่งแวดล้อม

หากต้องการสอบถามข้อมูลเพิ่มเติม
กรุณาติดต่อคุณอุไรรัตน์ ทาบุตร โทรศัพท์ 033-010715 ต่อ 225

500/94 Moo 3, T.Tasit, A.Pluakdaeng, Rayong 21140 Tel:(66) 33-010-715-8 Fax.(66)33-010-719

แบบกำกับการขนส่ง 02
ฉบับที่ 3 กรมโรงงานอุตสาหกรรม

หมายเลขใบกำกับการขนส่งของเสียอันตราย : Manifest No. **FS 71137**

ใบกำกับการขนส่งของเสียอันตราย
(Uniform Hazardous Waste Manifest)

1. ส่วนของผู้ก่อกำเนิดของเสียอันตราย : This section must be completed by the Generator

1) ชื่อ : Name บริษัท เจเอฟอี สตีล กัลวาไนซิ่ง(ประเทศไทย)จำกัด
2) เลขประจำตัวผู้ก่อกำเนิดของเสียอันตราย : Generator's ID DIW-G-134800085
สถานที่ก่อกำเนิด : Generator address 500/94 หมู่.3 ตำบลตาสิทธิ์ อำเภอปลวกแดง จังหวัดระยอง 21140
โทรศัพท์ : Phone โทรสาร : Fax กรณีฉุกเฉิน : Emergency
3) ผู้ขนส่งของเสียอันตราย : Transporter
รายที่ 1 ชื่อบริษัท : First company name Foresee Corporation Co.,Ltd. — เลขประจำตัวผู้ขนส่งของเสียอันตราย รายที่ 1 : Transporter's ID DIW-T-092800044
รายที่ 2 ชื่อบริษัท : Second company name — เลขประจำตัวผู้ขนส่งของเสียอันตราย รายที่ 2 : Transporter's ID
4) ผู้เก็บรวบรวม บำบัด และกำจัดของเสียอันตราย : Treatment Storage Disposal Facilities (TSDFs)
ชื่อ : Name บริษัท ฟอร์ซี คอร์ปอเรชั่น จำกัด — เลขประจำตัวผู้เก็บรวบรวม บำบัด และกำจัดของเสียอันตราย Disposer's ID DIW-D-142800010
5) รายละเอียดของของเสียอันตรายที่ขนส่งเคลื่อนย้าย :

ลำดับ No.	รายละเอียด (Description)	Waste ID.	หมวดข้อวัสดุที่ไม่ใช้แล้ว: หมวด	หมวดข้อวัสดุที่ไม่ใช้แล้ว: ข้อ	ภาชนะบรรจุ : Containers: จำนวน : No.	ภาชนะบรรจุ : Containers: ชนิด : Type	ปริมาณสุทธิ : Quantity	หน่วยน้ำหนัก : Unit Wt/Vol	รายละเอียดเพิ่มเติม : Additional Information
1.	Wasted oil (น้ำมันจากระบบบำบัดน้ำเสีย)	19 08 10	HA				3,520	kg	

รวมปริมาณของเสียอันตรายทั้งหมด : Total Quantity ของเหลว : liquid ลิตร/ลูกบาศก์เมตร : Liters/cu.m ของแข็ง : solid กิโลกรัม/ตัน : Kgs./Tons

6) การปฏิบัติที่มีลักษณะพิเศษ และข้อมูลเพิ่มเติม
Special handling Instructions and additional information

7) คำรับรอง : ข้าพเจ้าขอรับรองว่าได้ส่งมอบของเสียอันตรายแล้วตามที่ระบุข้างต้น และมีการบรรจุติดป้ายหรือฉลากอย่างเหมาะสมตรงตามข้อกำหนดของกฎหมายทุกประการ :
Generat[redacted] labeled and are in proper condition for transport according to regulation.
ลงชื่อ Gen[redacted] 5 เดือน : Month 4 พ.ศ. : Year 65

2. ส่วนของผู้ขนส่งของเสียอันตราย : This section must be completed by the Transporter

1) ชื่อผู้ขนส่งรายที่ 1 : Transporter's Name Foresee Corporation Co.,Ltd.
2) พาหนะที่ใช้ : Vehicle ☑ รถบรรทุก Truck ☐ รถไฟ Train ☐ เรือ Ship ☐ เครื่องบิน Plane
เลขประจำตัวผู้ขนส่ง : Transporter's ID. DIW-T-092800044
3) เลขทะเบียนพาหนะ 71-2638 ปท
โทรศัพท์ : Phone 02-9044366-7 โทรสาร : Fax 02-9044368
ประเภทรถ
ฉุกเฉิน : Emergency 086-3997778
4) คำรับรอง : ข้าพเจ้าขอรับรองว่าได้รับของเสียอันตรายแล้วตามที่ระบุข้างต้น และการขนส่งเป็นไปตามข้อกำหนดของกฎหมายทุกประการ
Transporter Certification : I hereby declare that I have received the type and quantity of waste as described above by the generator and that waste has been transported according to regulations.
โดยขนส่งจากจังหวัด : From ระยอง ไปยังจังหวัด To ปทุมธานี ใช้ระยะเวลาประมาณ : Time spending ชม./วัน : Hours/Day
ลงชื่อผู้ขนส่งรายที่ 1 Tr[redacted] เดือน : Month 4 พ.ศ. : Year 65
5) ชื่อผู้ขนส่งรายที่ 2 : Transporter's Name
6) พาหนะที่ใช้ : Vehicle ☐ รถบรรทุก Truck ☐ รถไฟ Train ☐ เรือ Ship ☐ เครื่องบิน Plane
เลขประจำตัวผู้ขนส่ง : Transporter's ID.
7) เลขทะเบียนพาหนะ
โทรศัพท์ : Phone โทรสาร : Fax
ประเภทรถ
ฉุกเฉิน : Emergency
8) คำรับรอง : ข้าพเจ้าขอรับรองว่าได้รับของเสียอันตรายแล้วตามที่ระบุข้างต้น และการขนส่งเป็นไปตามข้อกำหนดของกฎหมายทุกประการ
Transporter Certification : I hereby declare that I have received the type and quantity of waste as described above by the generator and that waste has been transported according to regulations.
โดยขนส่งจากจังหวัด : From ไปยังจังหวัด To ใช้ระยะเวลาประมาณ : Time spending ชม./วัน : Hours/Day
ลงชื่อผู้ขนส่งรายที่ 2 Transporter's name ลายเซ็น : Signature วันที่ : Date เดือน : Month พ.ศ. : Year

3. ส่วนของผู้ประกอบการสถานที่เก็บรวบรวม บำบัด และกำจัดของเสียอันตราย : This section must be completed by TSDFs

1) ชื่อผู้รับกำจัด TSDF's name บริษัท ฟอร์ซี คอร์ปอเรชั่น จำกัด
2) เลขประจำตัวผู้รับกำจัด : TSDF's ID DIW-D-142800010
สถานที่กำจัด : TSDF's address 32/3-4 หมู่ 4 ตำบลท้ายเกาะ อำเภอสามโคก จังหวัดปทุมธานี 12160
โทรศัพท์ : Phone 02-9044366-7 โทรสาร : Fax 02-9044368
ฉุกเฉิน : Emergency 086-3997778, 085-8012922
3) คำรับรอง : ข้าพเจ้าขอรับรองว่าได้รับของเสียอันตรายแล้วตามปริมาณที่ระบุข้างต้นนี้ น้ำหนักสุทธิที่ได้รับจริง ตัน
TSDF certificate of arrival : I hereby declare that I have received the reference load.
และสามารถกำจัดของเสียที่รับมานี้ได้ภายในระยะเวลา : Treatment period ☐ วัน : Day ☐ เดือน : Month ☐ ปี : Year นับจากวันที่ได้รับของเสีย : since the day that received waste
ลงชื่อผู้รับกำจัด : TSDF's name ลายเซ็น : Signature วันที่ : Date เดือน : Month พ.ศ. : Year
4) กรณีของเสียอันตรายไม่ตรงตามที่แจ้ง : Discrepancy Notification
ประเภทของเสียอันตราย : Type of waste ปริมาณ : Quantity
การดำเนินงาน : Action taken ☐ ส่งคืน : Returned ☐ จัดประเภทใหม่ : Reclassified / รหัส : Waste ID ☐ รับกำจัด : Accepted เหตุผล : Reason of action
วันที่ส่งคืน : Date returned (วัน/เดือน/ปี : dd / mm / yy) หมายเลขใบกำกับการขนส่งของเสียอันตรายที่ส่งกลับ : Returned manifest no.
ชื่อผู้ส่งคืน : TSDF's name ลายเซ็นผู้ส่งคืน : TSDF's Signature

---

แบบกำกับการขนส่ง 02
ฉบับที่ 3 กรมโรงงานอุตสาหกรรม

หมายเลขใบกำกับการขนส่งของเสียอันตราย : Manifest No. **FS 71141**

ใบกำกับการขนส่งของเสียอันตราย
(Uniform Hazardous Waste Manifest)

1. ส่วนของผู้ก่อกำเนิดของเสียอันตราย : This section must be completed by the Generator

1) ชื่อ : Name บริษัท เจเอฟอี สตีล กัลวาไนซิ่ง(ประเทศไทย)จำกัด
2) เลขประจำตัวผู้ก่อกำเนิดของเสียอันตราย : Generator's ID DIW-G-134800085
สถานที่ก่อกำเนิด : Generator address 500/94 หมู่.3 ตำบลตาสิทธิ์ อำเภอปลวกแดง จังหวัดระยอง 21140
โทรศัพท์ : Phone โทรสาร : Fax กรณีฉุกเฉิน : Emergency
3) ผู้ขนส่งของเสียอันตราย : Transporter
รายที่ 1 ชื่อบริษัท : First company name Foresee Corporation Co.,Ltd. — เลขประจำตัวผู้ขนส่งของเสียอันตราย รายที่ 1 : Transporter's ID DIW-T-092800044
รายที่ 2 ชื่อบริษัท : Second company name — เลขประจำตัวผู้ขนส่งของเสียอันตราย รายที่ 2 : Transporter's ID
4) ผู้เก็บรวบรวม บำบัด และกำจัดของเสียอันตราย : Treatment Storage Disposal Facilities (TSDFs)
ชื่อ : Name บริษัท ฟอร์ซี คอร์ปอเรชั่น จำกัด — เลขประจำตัวผู้เก็บรวบรวม บำบัด และกำจัดของเสียอันตราย Disposer's ID DIW-D-142800010
5) รายละเอียดของของเสียอันตรายที่ขนส่งเคลื่อนย้าย :

ลำดับ No.	รายละเอียด (Description)	Waste ID.	หมวดข้อวัสดุที่ไม่ใช้แล้ว: หมวด	หมวดข้อวัสดุที่ไม่ใช้แล้ว: ข้อ	ภาชนะบรรจุ : Containers: จำนวน : No.	ภาชนะบรรจุ : Containers: ชนิด : Type	ปริมาณสุทธิ : Quantity	หน่วยน้ำหนัก : Unit Wt/Vol	รายละเอียดเพิ่มเติม : Additional Information
1.	Wasted oil (น้ำมันจากระบบบำบัดน้ำเสีย)	19 08 10	HA		1	tank	8,590	kg	

รวมปริมาณของเสียอันตรายทั้งหมด : Total Quantity ของเหลว : liquid ลิตร/ลูกบาศก์เมตร : Liters/cu.m ของแข็ง : solid กิโลกรัม/ตัน : Kgs./Tons

6) การปฏิบัติที่มีลักษณะพิเศษ และข้อมูลเพิ่มเติม
Special handling Instructions and additional information

7) คำรับรอง : [redacted] ตามข้อกำหนดของกฎหมายทุกประการ :
Generat[redacted] labeled and are in proper condition for transport according to regulation.
ลงชื่อ Gen[redacted] 2 เดือน : Month 4 พ.ศ. : Year 65

2. ส่วนของผู้ขนส่งของเสียอันตราย : This section must be completed by the Transporter

1) ชื่อผู้ขนส่งรายที่ 1 : Transporter's Name Foresee Corporation Co.,Ltd.
2) พาหนะที่ใช้ : Vehicle ☑ รถบรรทุก Truck ☐ รถไฟ Train ☐ เรือ Ship ☐ เครื่องบิน Plane
เลขประจำตัวผู้ขนส่ง : Transporter's ID. DIW-T-092800044
3) เลขทะเบียนพาหนะ 71-2710 ปท.
โทรศัพท์ : Phone 02-9044366-7 โทรสาร : Fax 02-9044368
ประเภทรถ
ฉุกเฉิน : Emergency 086-3997778
4) คำรับรอง : ข้าพเจ้าขอรับรองว่าได้รับของเสียอันตรายแล้วตามที่ระบุข้างต้น และการขนส่งเป็นไปตามข้อกำหนดของกฎหมายทุกประการ
Transporter Certification : I hereby declare that I have received the type and quantity of waste as described above by the generator and that waste has been transported according to regulations.
โดยขนส่งจาก[redacted] Time spending ชม./วัน : Hours/Day
ลงชื่อผู้ขนส่ง[redacted] 7 เดือน : Month 4 พ.ศ. : Year 65
5) ชื่อผู้ขนส่งรายที่ 2 : Transporter's Name
6) พาหนะที่ใช้ : Vehicle ☐ รถบรรทุก Truck ☐ รถไฟ Train ☐ เรือ Ship ☐ เครื่องบิน Plane
เลขประจำตัวผู้ขนส่ง : Transporter's ID.
7) เลขทะเบียนพาหนะ
โทรศัพท์ : Phone โทรสาร : Fax
ประเภทรถ
ฉุกเฉิน : Emergency
8) คำรับรอง : ข้าพเจ้าขอรับรองว่าได้รับของเสียอันตรายแล้วตามที่ระบุข้างต้น และการขนส่งเป็นไปตามข้อกำหนดของกฎหมายทุกประการ
Transporter Certification : I hereby declare that I have received the type and quantity of waste as described above by the generator and that waste has been transported according to regulations.
โดยขนส่งจากจังหวัด : From ไปยังจังหวัด To ใช้ระยะเวลาประมาณ : Time spending ชม./วัน : Hours/Day
ลงชื่อผู้ขนส่งรายที่ 2 Transporter's name ลายเซ็น : Signature วันที่ : Date เดือน : Month พ.ศ. : Year

3. ส่วนของผู้ประกอบการสถานที่เก็บรวบรวม บำบัด และกำจัดของเสียอันตราย : This section must be completed by TSDFs

1) ชื่อผู้รับกำจัด TSDF's name บริษัท ฟอร์ซี คอร์ปอเรชั่น จำกัด
2) เลขประจำตัวผู้รับกำจัด : TSDF's ID DIW-D-142800010
สถานที่กำจัด : TSDF's address 32/3-4 หมู่ 4 ตำบลท้ายเกาะ อำเภอสามโคก จังหวัดปทุมธานี 12160
โทรศัพท์ : Phone 02-9044366-7 โทรสาร : Fax 02-9044368
ฉุกเฉิน : Emergency 086-3997778, 085-8012922
3) คำรับรอง : ข้าพเจ้าขอรับรองว่าได้รับของเสียอันตรายแล้วตามปริมาณที่ระบุข้างต้นนี้ น้ำหนักสุทธิที่ได้รับจริง ตัน
TSDF certificate of arrival : I hereby declare that I have received the reference load.
และสามารถกำจัดของเสียที่รับมานี้ได้ภายในระยะเวลา : Treatment period ☐ วัน : Day ☐ เดือน : Month ☐ ปี : Year นับจากวันที่ได้รับของเสีย : since the day that received waste
ลงชื่อผู้รับกำจัด : TSDF's name ลายเซ็น : Signature วันที่ : Date เดือน : Month พ.ศ. : Year
4) กรณีของเสียอันตรายไม่ตรงตามที่แจ้ง : Discrepancy Notification
ประเภทของเสียอันตราย : Type of waste ปริมาณ : Quantity
การดำเนินงาน : Action taken ☐ ส่งคืน : Returned ☐ จัดประเภทใหม่ : Reclassified / รหัส : Waste ID ☐ รับกำจัด : Accepted เหตุผล : Reason of action
วันที่ส่งคืน : Date returned (วัน/เดือน/ปี : dd / mm / yy) หมายเลขใบกำกับการขนส่งของเสียอันตรายที่ส่งกลับ : Returned manifest no.
ชื่อผู้ส่งคืน : TSDF's name ลายเซ็นผู้ส่งคืน : TSDF's Signature

แบบกำกับการขนส่ง 02
ฉบับที่ 3 กรมโรงงานอุตสาหกรรม

หมายเลขใบกำกับการขนส่งของเสียอันตราย : Manifest No. **FS 73003**

ใบกำกับการขนส่งของเสียอันตราย
(Uniform Hazardous Waste Manifest)

1. ส่วนของผู้กำเนิดของเสียอันตราย : This section must be completed by the Generator

1) ชื่อ : Name บริษัท เอเอฟซี สตีล กัลวาไนซิ่ง(ประเทศไทย)จำกัด
สถานก่อกำเนิด : Generator address 500/94 หมู่.3 ตำบลตาสิทธิ์ อำเภอปลวกแดง จังหวัดระยอง 21140
2) เลขประจำตัวผู้ก่อกำเนิดของเสียอันตราย : Generator's ID DIW-G-134800085
โทรศัพท์ : Phone ..... โทรสาร : Fax ..... กรณีฉุกเฉิน : Emergency .....

3) ผู้ขนส่งของเสียอันตราย : Transporter
รายที่ 1 ชื่อบริษัท : First company name Foresee Corporation Co,Ltd.
เลขประจำตัวผู้ขนส่งของเสียอันตราย รายที่ 1 : Transporter's ID DIW-T-092800044
รายที่ 2 ชื่อบริษัท : Second company name .....
เลขประจำตัวผู้ขนส่งของเสียอันตราย รายที่ 2 : Transporter's ID .....

4) ผู้เก็บรวบรวม บำบัด และกำจัดของเสียอันตราย : Treatment Storage Disposal Facilities (TSDFs)
ชื่อ : Name บริษัท ฟอร์ซี ดอร์ปอเรชั่น จำกัด
เลขประจำตัวผู้เก็บรวบรวม บำบัด และกำจัดของเสียอันตราย Disposer's ID DIW-D-142800010

5) รายละเอียดของของเสียอันตรายที่ขนส่งเคลื่อนย้าย :

ลำดับ No.	รายละเอียด (Description)	Waste ID.	หมวดของวัสดุที่ไม่ใช้แล้ว หมวด	ชื่อ	ภาชนะบรรจุ : Containers จำนวน : No.	ชนิด : Type	ปริมาณสุทธิ : Quantity	หน่วยน้ำหนัก : Unit Wt/Vol	รายละเอียดเพิ่มเติม : Additional Information
1.	Contaminated Fabric	15 02 02 HM			1	box	2,110	kg.	

รวมปริมาณของเสียอันตรายทั้งหมด : Total Quantity ของเหลว : liquid ..... ลิตร/ลูกบาศก์เมตร : Liters/cu.m ของแข็ง : solid ..... กิโลกรัม/ตัน : Kgs./Tons

6) การปฏิบัติที่มีลักษณะพิเศษ และข้อมูลเพิ่มเติม
Special handling Instructions and additional information

7) คำรับรอง : ข้าพเจ้าขอรับรองว่าได้ส่งมอบของเสียอันตรายแล้วตามที่ระบุข้างต้น และมีการบรรจุหีบห่อหรือฉลากอย่างเหมาะสมตรงตามข้อกำหนดของกฎหมายทุกประการ :
Generator Certi[redacted] and are in proper condition for transport according to regulation.
ลงชื่อ Generator's [redacted] เดือน : Month ..... พ.ศ. : Year 65

2. ส่วนของผู้ขนส่งของเสียอันตราย : This section must be completed by the Transporter

1) ชื่อผู้ขนส่งรายที่ 1 : Transporter's Name Foresee Corporation Co,Ltd.
เลขประจำตัวผู้ขนส่ง : Transporter's ID DIW-T-092800044
โทรศัพท์ : Phone 02-9044366-7 โทรสาร : Fax 02-9044368
ฉุกเฉิน : Emergency 086-3997778
2) พาหนะที่ใช้ : Vehicle ☑ รถบรรทุก Truck ☐ รถไฟ Train ☐ เรือ Ship ☐ เครื่องบิน Plane
3) เลขทะเบียนพาหนะ 71-1541 bkk
ประเภทรถ 71-1542 bkk

4) คำรับรอง : ข้าพเจ้าขอรับรองว่าได้รับของเสียอันตรายแล้วตามที่ระบุข้างต้น และการขนส่งเป็นไปตามข้อกำหนดของกฎหมายทุกประการ
Transporter Certification : I hereby declare that I have received the type and quantity of waste as described above by the generator and that waste has been transported according to regulations.
โดยขนส่งจากจังหวัด : From [redacted] ชม./วัน : Hours/Day
ลงชื่อผู้ขนส่งรายที่ 1 Transporter [redacted] Month 4 พ.ศ. : Year 65

5) ชื่อผู้ขนส่งรายที่ 2 : Transporter's Name .....
เลขประจำตัวผู้ขนส่ง : Transporter's ID .....
โทรศัพท์ : Phone ..... โทรสาร : Fax .....
ฉุกเฉิน : Emergency .....
6) พาหนะที่ใช้ : Vehicle ☐ รถบรรทุก Truck ☐ รถไฟ Train ☐ เรือ Ship ☐ เครื่องบิน Plane
7) เลขทะเบียนพาหนะ .....
ประเภทรถ .....

8) คำรับรอง : ข้าพเจ้าขอรับรองว่าได้รับของเสียอันตรายแล้วตามที่ระบุข้างต้น และการขนส่งเป็นไปตามข้อกำหนดของกฎหมายทุกประการ
Transporter Certification : I hereby declare that I have received the type and quantity of waste as described above by the generator and that waste has been transported according to regulations.
โดยขนส่งจากจังหวัด : From ..... ไปยังจังหวัด To ..... ใช้ระยะเวลาประมาณ : Time spending ..... ชม./วัน : Hours/Day
ลงชื่อผู้ขนส่งรายที่ 2 Transporter's name ..... ลายเซ็น : Signature ..... วันที่ : Date ..... เดือน : Month ..... พ.ศ. : Year .....

3. ส่วนของผู้ประกอบการสถานที่เก็บรวบรวม บำบัด และกำจัดของเสียอันตราย : This section must be completed by TSDFs

1) ชื่อผู้รับกำจัด TSDF's name บริษัท ฟอร์ซี ดอร์ปอเรชั่น จำกัด
สถานที่กำจัด : TSDF's address 32/3-4 หมู่ 4 ตำบลท้ายเกาะ อำเภอสามโคก จังหวัดปทุมธานี 12160
2) เลขประจำตัวผู้รับกำจัด : TSDF's ID DIW-D-142800010
โทรศัพท์ : Phone 02-9044366-7 โทรสาร : Fax 02-9044368
ฉุกเฉิน : Emergency 086-3997778, 085-8012922

3) คำรับรอง : ข้าพเจ้าขอรับรองว่าได้รับของเสียอันตรายแล้วตามปริมาณที่ระบุข้างต้นนี้ น้ำหนักสุทธิที่ได้รับจริง ..... ตัน
TSDF certificate of arrival : I hereby declare that I have received the reference load.
และสามารถกำจัดของเสียที่รับมานี้ได้ภายในระยะเวลา : Treatment period ..... ☐ วัน : Day ☐ เดือน : Month ☐ ปี : Year นับจากวันที่ได้รับของเสีย : since the day that received waste
ลงชื่อผู้รับกำจัด : TSDF's name ..... ลายเซ็น : Signature ..... วันที่ : Date ..... เดือน : Month ..... พ.ศ. : Year .....

4) กรณีของเสียอันตรายไม่ตรงตามที่แจ้ง : Discrepancy Notification
ประเภทของเสียอันตราย : Type of waste ..... ปริมาณ : Quantity .....
การดำเนินงาน : Action taken ☐ ส่งคืน : Returned ☐ จัดประเภทใหม่ : Reclassified / รหัส : Waste ID ..... ☐ รับกำจัด : Accepted เหตุผล : Reason of action .....
วันที่ส่งคืน : Date returned ..... (วัน/เดือน/ปี : dd / mm / yy) หมายเลขใบกำกับการขนส่งของเสียอันตรายที่ส่งกลับ : Returned manifest no. .....
ชื่อผู้ส่งคืน : TSDF's name ..... ลายเซ็นผู้ส่งคืน : TSDF's Signature .....

แบบกำกับการขนส่ง 02
ฉบับที่ 3 กรมโรงงานอุตสาหกรรม

หมายเลขใบกำกับการขนส่งของเสียอันตราย : Manifest No. **FS58973**

ใบกำกับการขนส่งของเสียอันตราย
(Uniform Hazardous Waste Manifest)

1. ส่วนของผู้กำเนิดของเสียอันตราย : This section must be completed by the Generator

1) ชื่อ : Name บริษัท เอเอฟซี สตีล กัลวาไนซิ่ง(ประเทศไทย)จำกัด
สถานก่อกำเนิด : Generator address 500/94 หมู่.3 ตำบลตาสิทธิ์ อำเภอปลวกแดง จังหวัดระยอง 21140
2) เลขประจำตัวผู้ก่อกำเนิดของเสียอันตราย : Generator's ID DIW-G-134800085
โทรศัพท์ : Phone ..... โทรสาร : Fax ..... กรณีฉุกเฉิน : Emergency .....

3) ผู้ขนส่งของเสียอันตราย : Transporter
รายที่ 1 ชื่อบริษัท : First company name บริษัท แคนดู โลจิสติกส์ แอนด์ เซอร์วิส จำกัด
เลขประจำตัวผู้ขนส่งของเสียอันตราย รายที่ 1 : Transporter's ID DIW-T-180200024
รายที่ 2 ชื่อบริษัท : Second company name .....
เลขประจำตัวผู้ขนส่งของเสียอันตราย รายที่ 2 : Transporter's ID .....

4) ผู้เก็บรวบรวม บำบัด และกำจัดของเสียอันตราย : Treatment Storage Disposal Facilities (TSDFs)
ชื่อ : Name บริษัท ฟอร์ซี ดอร์ปอเรชั่น จำกัด
เลขประจำตัวผู้เก็บรวบรวม บำบัด และกำจัดของเสียอันตราย Disposer's ID DIW-D-142800010

5) รายละเอียดของของเสียอันตรายที่ขนส่งเคลื่อนย้าย :

ลำดับ No.	รายละเอียด (Description)	Waste ID.	หมวดของวัสดุที่ไม่ใช้แล้ว หมวด	ชื่อ	ภาชนะบรรจุ : Containers จำนวน : No.	ชนิด : Type	ปริมาณสุทธิ : Quantity	หน่วยน้ำหนัก : Unit Wt/Vol	รายละเอียดเพิ่มเติม : Additional Information
1.	wastewater sludge (กากตะกอนจากระบบบำบัดน้ำเสีย)	19 08 13 HM			1	box	4,190	kg	

รวมปริมาณของเสียอันตรายทั้งหมด : Total Quantity ของเหลว : liquid ..... ลิตร/ลูกบาศก์เมตร : Liters/cu.m ของแข็ง : solid ..... กิโลกรัม/ตัน : Kgs./Tons

6) การปฏิบัติที่มีลักษณะพิเศษ และข้อมูลเพิ่มเติม
Special handling Instructions and additional information

7) คำรับรอง : ข้าพเจ้าขอรับรองว่าได้ส่งมอบของเสียอันตรายแล้วตามที่ระบุข้างต้น และมีการบรรจุหีบห่อหรือฉลากอย่างเหมาะสมตรงตามข้อกำหนดของกฎหมายทุกประการ :
Generator Certi[redacted] and are in proper condition for transport according to regulation.
ลงชื่อ Generator's [redacted] เดือน : Month 2 พ.ศ. : Year 64

2. ส่วนของผู้ขนส่งของเสียอันตราย : This section must be completed by the Transporter

1) ชื่อผู้ขนส่งรายที่ 1 : Transporter's Name บริษัท แคนดู โลจิสติกส์ แอนด์ เซอร์วิส จำกัด
เลขประจำตัวผู้ขนส่ง : Transporter's ID DIW-T-180200024
โทรศัพท์ : Phone 02-1570389 โทรสาร : Fax .....
ฉุกเฉิน : Emergency 086-3997778
2) พาหนะที่ใช้ : Vehicle ☑ รถบรรทุก Truck ☐ รถไฟ Train ☐ เรือ Ship ☐ เครื่องบิน Plane
3) เลขทะเบียนพาหนะ 81-2404 ปทุม
ประเภทรถ .....

4) คำรับรอง : ข้าพเจ้าขอรับรองว่าได้รับของเสียอันตรายแล้วตามที่ระบุข้างต้น และการขนส่งเป็นไปตามข้อกำหนดของกฎหมายทุกประการ
Transporter Certification : I hereby declare that I have received the type and quantity of waste as described above by the generator and that waste has been transported according to regulations.
โดยขนส่งจาก [redacted] Time spending 9 ชม./วัน : Hours/Day
ลงชื่อผู้ขนส่ง [redacted] เดือน : Month 2 พ.ศ. : Year 64

5) ชื่อผู้ขนส่งรายที่ 2 : Transporter's Name .....
เลขประจำตัวผู้ขนส่ง : Transporter's ID .....
โทรศัพท์ : Phone ..... โทรสาร : Fax .....
ฉุกเฉิน : Emergency .....
6) พาหนะที่ใช้ : Vehicle ☐ รถบรรทุก Truck ☐ รถไฟ Train ☐ เรือ Ship ☐ เครื่องบิน Plane
7) เลขทะเบียนพาหนะ .....
ประเภทรถ .....

8) คำรับรอง : ข้าพเจ้าขอรับรองว่าได้รับของเสียอันตรายแล้วตามที่ระบุข้างต้น และการขนส่งเป็นไปตามข้อกำหนดของกฎหมายทุกประการ
Transporter Certification : I hereby declare that I have received the type and quantity of waste as described above by the generator and that waste has been transported according to regulations.
โดยขนส่งจากจังหวัด : From ..... ไปยังจังหวัด To ..... ใช้ระยะเวลาประมาณ : Time spending ..... ชม./วัน : Hours/Day
ลงชื่อผู้ขนส่งรายที่ 2 Transporter's name ..... ลายเซ็น : Signature ..... วันที่ : Date ..... เดือน : Month ..... พ.ศ. : Year .....

3. ส่วนของผู้ประกอบการสถานที่เก็บรวบรวม บำบัด และกำจัดของเสียอันตราย : This section must be completed by TSDFs

1) ชื่อผู้รับกำจัด TSDF's name บริษัท ฟอร์ซี ดอร์ปอเรชั่น จำกัด
สถานที่กำจัด : TSDF's address 32/3-4 หมู่ 4 ตำบลท้ายเกาะ อำเภอสามโคก จังหวัดปทุมธานี 12160
2) เลขประจำตัวผู้รับกำจัด : TSDF's ID DIW-D-142800010
โทรศัพท์ : Phone 02-9044366-7 โทรสาร : Fax 02-9044368
ฉุกเฉิน : Emergency 086-3997778, 085-8012922

3) คำรับรอง : ข้าพเจ้าขอรับรองว่าได้รับของเสียอันตรายแล้วตามปริมาณที่ระบุข้างต้นนี้ น้ำหนักสุทธิที่ได้รับจริง ..... ตัน
TSDF certificate of arrival : I hereby declare that I have received the reference load.
และสามารถกำจัดของเสียที่รับมานี้ได้ภายในระยะเวลา : Treatment period ..... ☐ วัน : Day ☐ เดือน : Month ☐ ปี : Year นับจากวันที่ได้รับของเสีย : since the day that received waste
ลงชื่อผู้รับกำจัด : TSDF's name ..... ลายเซ็น : Signature ..... วันที่ : Date ..... เดือน : Month ..... พ.ศ. : Year .....

4) กรณีของเสียอันตรายไม่ตรงตามที่แจ้ง : Discrepancy Notification
ประเภทของเสียอันตราย : Type of waste ..... ปริมาณ : Quantity .....
การดำเนินงาน : Action taken ☐ ส่งคืน : Returned ☐ จัดประเภทใหม่ : Reclassified / รหัส : Waste ID ..... ☐ รับกำจัด : Accepted เหตุผล : Reason of action .....
วันที่ส่งคืน : Date returned ..... (วัน/เดือน/ปี : dd / mm / yy) หมายเลขใบกำกับการขนส่งของเสียอันตรายที่ส่งกลับ : Returned manifest no. .....
ชื่อผู้ส่งคืน : TSDF's name ..... ลายเซ็นผู้ส่งคืน : TSDF's Signature .....

JFE Steel Galvanizing (Thailand) Ltd.

ที่ EN 096/2565

30 มิถุนายน 2565

เรื่อง จัดส่งใบกำกับการขนส่งวัสดุที่ไม่ใช้แล้ว ฉบับที่ 3

เรียน ผู้อำนวยการสำนักบริหารจัดการกากอุตสาหกรรม

สิ่งที่ส่งมาด้วย 1. ใบกำกับการขนส่งวัสดุที่ไม่ใช้แล้ว ฉบับที่ 3 จำนวน 13 ฉบับ

บริษัท เจเอฟอี สตีล กัลวาไนซิ่ง (ประเทศไทย) จำกัด ประกอบกิจการเหล็กแผ่นเคลือบสังกะสี ทะเบียนโรงงานเลขที่ น.64(10)-1/2553 ญหบ. ตั้งอยู่ที่นิคมอุตสาหกรรมดับบลิวเอชเอ อีสเทิร์นซีบอร์ด 1 เลขที่ 500/94 หมู่ 3 ตำบลตาสิทธิ์ อำเภอปลวกแดง จังหวัดระยอง 21140 ต้องจัดส่งใบกำกับการขนส่งวัสดุที่ไม่ใช้แล้ว ฉบับที่ 3 จำนวน 13 ฉบับ ต่อกรมโรงงานอุตสาหกรรม ตามประกาศกระทรวงอุตสาหกรรม เรื่อง ระบบเอกสารกำกับการขนส่งของเสียอันตราย พ.ศ. 2547 ลงวันที่ 27 ธ.ค. 2547

1. Manifest No. FS75260
2. Manifest No. FS75261
3. Manifest No. FS75262
4. Manifest No. FS75380
5. Manifest No. FS75520
6. Manifest No. FS75521
7. Manifest No. FS75522
8. Manifest No. FS75736
9. Manifest No. FS75737
10. Manifest No. 22015
11. Manifest No. 22016
12. Manifest No. 22017
13. Manifest No. 22018

จึงเรียนมาเพื่อโปรดทราบ

ขอแสดงความนับถือ

[redacted]

ผู้จัดการแผนกความปลอดภัยและสิ่งแวดล้อม

หากต้องการสอบถามข้อมูลเพิ่มเติม

กรุณาติดต่อคุณอุไรรัตน์ ทาบุตร โทรศัพท์ 033-010715 ต่อ 225

500/94 Moo 3, T.Tasit, A.Pluakdaeng, Rayong 21140 Tel:(66) 33-010-715-8 Fax.(66)33-010-719

แบบกำกับการขนส่ง 02

ฉบับที่ 3 กรมโรงงานอุตสาหกรรม

หมายเลขใบกำกับการขนส่งของเสียอันตราย : Manifest No. FS 75260

ใบกำกับการขนส่งของเสียอันตราย
(Uniform Hazardous Waste Manifest)

1. ส่วนของผู้ก่อกำเนิดของเสียอันตราย : This section must be completed by the Generator

1) ชื่อ : Name บริษัท เจเอฟอี สตีล กัลวาไนซิ่ง(ประเทศไทย)จำกัด
สถานที่ก่อกำเนิด : Generator's site address 500/94 หมู่ 3 ตำบลตาสิทธิ์ อำเภอปลวกแดง จังหวัดระยอง 21140
2) เลขประจำตัวผู้ก่อกำเนิดของเสียอันตราย : Generator's ID. DIW-G-134800085
โทรศัพท์ : Phone โทรสาร : Fax กรณีฉุกเฉิน : Emergency

3) ผู้ขนส่งของเสียอันตราย : Transporter
รายที่ 1 ชื่อบริษัท : First company name Foresee Corporation Co,Ltd.
เลขประจำตัวผู้ขนส่งของเสียอันตราย รายที่ 1 : Transporter's ID DIW-T-092800044
รายที่ 2 ชื่อบริษัท : Second company name
เลขประจำตัวผู้ขนส่งของเสียอันตราย รายที่ 2 : Transporter's ID

4) ผู้กำจัดรวบรวม บำบัด และกำจัดของเสียอันตราย : Treatment Storage Disposal Facilities (TSDFs)
ชื่อ : Name บริษัท ฟอร์ซี คอร์ปอเรชั่น จำกัด
เลขประจำตัวผู้กำจัดรวบรวม บำบัด และกำจัดของเสียอันตราย Disposer's ID. DIW-D-142800010

5) รายละเอียดของของเสียอันตรายที่ขนส่งเคลื่อนย้าย :

ลำดับ No.	รายละเอียด (Description)	Waste ID.	หมวดข้อวัสดุที่ไม่ใช้แล้ว: หมวด	ข้อ	ภาชนะบรรจุ : Containers: จำนวน : No.	ชนิด : Type	ปริมาณสุทธิ : Quantity	หน่วยน้ำหนัก : Unit Wt/Vol	รายละเอียดเพิ่มเติม : Additional Information
1.	Zinc Dust	11 05 99			4	ถุง	1,040	kg	

รวมปริมาณของเสียอันตรายทั้งหมด : Total Quantity ของเหลว : liquid ลิตร/ลูกบ.เมตร : Liters/cu.m ของแข็ง : solid กิโลกรัม/ตัน : Kgs./Tons

6) การปฏิบัติที่มีลักษณะพิเศษ และข้อมูลเพิ่มเติม
Special handling Instructions and additional information

7) คำรับรอง : ข้าพเจ้าขอรับรองว่าได้ส่งมอบของเสียอันตรายแล้วตามที่ระบุข้างต้น และมีการบรรจุติดป้ายหรือฉลากอย่างเหมาะสมตรงตามข้อกำหนดของกฎหมายทุกประการ :
Generator Certification : I hereby declare that I have received the type and quantity of waste as described above by the generator and that waste has been transported according to regulations. I and are in proper condition for transport according to regulation.
ลงชื่อ Generator's [redacted] เดือน : Month 6 พ.ศ. : Year 65

2. ส่วนของผู้ขนส่งของเสียอันตราย : This section must be completed by the Transporter

1) ชื่อผู้ขนส่งรายที่ 1 : Transporter's Name Foresee Corporation Co,Ltd.
เลขประจำตัวผู้ขนส่ง : Transporter's ID. DIW-T-092800044
โทรศัพท์ : Phone 02-9044366-7 โทรสาร : Fax 02-9044368
ฉุกเฉิน : Emergency 086-3997778
2) พาหนะที่ใช้ : Vehicle ☑ รถบรรทุก Truck ☐ รถไฟ Train ☐ เรือ Ship ☐ เครื่องบิน Plane
3) เลขทะเบียนพาหนะ 71-1817 ปทุมธานี
ประเภทรถ

4) คำรับรอง : ข้าพเจ้าขอรับรองว่าได้รับของเสียอันตรายแล้วตามที่ระบุข้างต้น และการขนส่งเป็นไปตามข้อกำหนดของกฎหมายทุกประการ
Transporter Certification : I hereby declare that I have received the type and quantity of waste as described above by the generator and that waste has been transported according to regulations.
โดยขนส่งจากจังหวัด : From ระยอง ไปยังจังหวัด To ปทุมธานี ใช้ระยะเวลาประมาณ : Time spending ชม./วัน : Hours/Day
ลงชื่อผู้ขนส่งรายที่ 1 Transporter's [redacted] Month 6 พ.ศ. : Year 65

5) ชื่อผู้ขนส่งรายที่ 2 : Transporter's Name
เลขประจำตัวผู้ขนส่ง : Transporter's ID.
โทรศัพท์ : Phone โทรสาร : Fax
ฉุกเฉิน : Emergency
6) พาหนะที่ใช้ : Vehicle ☐ รถบรรทุก Truck ☐ รถไฟ Train ☐ เรือ Ship ☐ เครื่องบิน Plane
7) เลขทะเบียนพาหนะ
ประเภทรถ

8) คำรับรอง : ข้าพเจ้าขอรับรองว่าได้รับของเสียอันตรายแล้วตามที่ระบุข้างต้น และการขนส่งเป็นไปตามข้อกำหนดของกฎหมายทุกประการ
Transporter Certification : I hereby declare that I have received the type and quantity of waste as described above by the generator and that waste has been transported according to regulations.
โดยขนส่งจากจังหวัด : From ไปยังจังหวัด To ใช้ระยะเวลาประมาณ : Time spending ชม./วัน : Hours/Day
ลงชื่อผู้ขนส่งรายที่ 2 Transporter's name ลายเซ็น : Signature วันที่ : Date เดือน : Month พ.ศ. : Year

3. ส่วนของผู้ประกอบการสถานที่กำจัดรวบรวม บำบัด และกำจัดของเสียอันตราย : This section must be completed by TSDFs

1) ชื่อผู้รับกำจัด TSDF's name บริษัท ฟอร์ซี คอร์ปอเรชั่น จำกัด
สถานที่กำจัด : TSDF's address 32/3-4 หมู่ 4 ตำบลท้ายทุ่ง อำเภอสามโคก จังหวัดปทุมธานี 12160
2) เลขประจำตัวผู้รับกำจัด : TSDF's ID. DIW-D-142800010
โทรศัพท์ : Phone 02-9044366-7 โทรสาร : Fax 02-9044368
ฉุกเฉิน : Emergency 086-3997778, 085-8012922

3) คำรับรอง : ข้าพเจ้าขอรับรองว่าได้รับของเสียอันตรายแล้วตามปริมาณที่ระบุข้างต้นนี้ น้ำหนักสุทธิที่ได้รับจริง ตัน
TSDF certificate of arrival : I hereby declare that I have received the reference load.
และสามารถกำจัดของเสียที่รับมานี้ได้ภายในระยะเวลา : Treatment period ☐ วัน : Day ☐ เดือน : Month ☐ ปี : Year นับจากวันที่ได้รับของเสีย : since the day that received waste
ลงชื่อผู้รับกำจัด : TSDF's name ลายเซ็น : Signature วันที่ : Date เดือน : Month พ.ศ. : Year

4) กรณีของเสียอันตรายไม่ตรงตามที่แจ้ง : Discrepancy Notification
ประเภทของเสียอันตราย : Type of waste ปริมาณ : Quantity
การดำเนินงาน : Action taken ☐ ส่งคืน : Returned ☐ จัดประเภทใหม่ : Reclassified / รหัส : Waste ID ☐ รับกำจัด : Accepted เหตุผล : Reason of action
วันที่ส่งคืน : Date returned (วัน/เดือน/ปี : dd / mm / yy) หมายเลขใบกำกับการขนส่งของเสียอันตรายที่ส่งกลับ : Returned manifest no.
ชื่อผู้ส่งคืน : TSDF's name ลายเซ็นผู้ส่งคืน : TSDF's Signature

แบบกำกับการขนส่ง 02
ฉบับที่ 3 กรมโรงงานอุตสาหกรรม

หมายเลขใบกำกับการขนส่งของเสียอันตราย : Manifest No. **FS 75261**

ใบกำกับการขนส่งของเสียอันตราย
(Uniform Hazardous Waste Manifest)

1. ส่วนของผู้ก่อกำเนิดของเสียอันตราย : This section must be completed by the Generator

1) ชื่อ : Name บริษัท เจเอฟอี สตีล กัลวาไนซิ่ง(ประเทศไทย)จำกัด
2) เลขประจำตัวผู้ก่อกำเนิดของเสียอันตราย : Generator's ID DIW-G-134800085
สถานก่อกำเนิด : Generator address 500/94 หมู่.3 ตำบลตาสิทธิ์ อำเภอปลวกแดง จังหวัดระยอง 21140
โทรศัพท์ : Phone โทรสาร : Fax กรณีฉุกเฉิน : Emergency
3) ผู้ขนส่งของเสียอันตราย : Transporter
รายที่ 1 ชื่อบริษัท : First company name Foresee Corporation Co,Ltd.
เลขประจำตัวผู้ขนส่งของเสียอันตราย รายที่ 1 : Transporter's ID DIW-T-092800044
รายที่ 2 ชื่อบริษัท : Second company name
เลขประจำตัวผู้ขนส่งของเสียอันตราย รายที่ 2 : Transporter's ID
4) ผู้เก็บรวบรวม บำบัด และกำจัดของเสียอันตราย : Treatment Storage Disposal Facilities (TSDFs)
ชื่อ : Name บริษัท ฟอร์ซี คอร์ปอเรชั่น จำกัด
เลขประจำตัวผู้เก็บรวบรวม บำบัด และกำจัดของเสียอันตราย Disposer's ID DIW-D-142800010
5) รายละเอียดของของเสียอันตรายที่ขนส่งเคลื่อนย้าย :

ลำดับ No.	รายละเอียด (Description)	Waste ID.	หมวดข้อวัสดุที่ไม่ใช้แล้ว: หมวด	ข้อ	ภาชนะบรรจุ : Containers จำนวน : No.	ชนิด : Type	ปริมาณสุทธิ : Quantity	หน่วยน้ำหนัก : Unit Wt/Vol	รายละเอียดเพิ่มเติม : Additional Information
1.	wastewater sludge (กากตะกอนจากระบบบำบัดน้ำเสีย)	19 08 13 HM			1	box	9,340	kg	

รวมปริมาณของเสียอันตรายทั้งหมด : Total Quantity ของเหลว : liquid ลิตร/ลูกบาศก์เมตร : Liters/cu.m ของแข็ง : solid กิโลกรัม/ตัน : Kgs./Tons
6) การปฏิบัติที่มีลักษณะพิเศษ และข้อมูลเพิ่มเติม
Special handling Instructions and additional information
7) คำรับรอง : ข้าพเจ้าขอรับรองว่าได้ส่งมอบของเสียอันตรายแล้วตามที่ระบุข้างต้น และมีการบรรจุติดป้ายหรือฉลากอย่างเหมาะสมตรงตามข้อกำหนดของกฎหมายทุกประการ :
Generator Certifica [redacted] are in proper condition for transport according to regulation.
ลงชื่อ Generator's na [redacted] เดือน : Month 6 พ.ศ. : Year 65

2. ส่วนของผู้ขนส่งของเสียอันตราย : This section must be completed by the Transporter

1) ชื่อผู้ขนส่งรายที่ 1 : Transporter's Name Foresee Corporation Co,Ltd.
เลขประจำตัวผู้ขนส่ง : Transporter's ID. DIW-T-092800044
โทรศัพท์ : Phone 02-9044366-7 โทรสาร : Fax 02-9044368
ฉุกเฉิน : Emergency 086-3997778
2) พาหนะที่ใช้ : Vehicle ☑ รถบรรทุก Truck ☐ รถไฟ Train ☐ เรือ Ship ☐ เครื่องบิน Plane
3) เลขทะเบียนพาหนะ 71-1618 [illegible]
ประเภทรถ 71-1619
4) คำรับรอง : ข้าพเจ้าขอรับรองว่าได้รับของเสียอันตรายแล้วตามที่ระบุข้างต้น และการขนส่งเป็นไปตามข้อกำหนดของกฎหมายทุกประการ
Transporter Certification : I hereby declare that I have received the type and quantity of waste as described above by the generator and that waste has been transported according to regulations.
โดยขนส่งจากจัง [redacted] me spending ชม./วัน : Hours/Day
ลงชื่อผู้ขนส่งราย [redacted] 4 เดือน : Month 6 พ.ศ. : Year 65
5) ชื่อผู้ขนส่งรายที่ 2 : Transporter's Name
เลขประจำตัวผู้ขนส่ง : Transporter's ID
โทรศัพท์ : Phone โทรสาร : Fax
ฉุกเฉิน : Emergency
6) พาหนะที่ใช้ : Vehicle ☐ รถบรรทุก Truck ☐ รถไฟ Train ☐ เรือ Ship ☐ เครื่องบิน Plane
7) เลขทะเบียนพาหนะ
ประเภทรถ
8) คำรับรอง : ข้าพเจ้าขอรับรองว่าได้รับของเสียอันตรายแล้วตามที่ระบุข้างต้น และการขนส่งเป็นไปตามข้อกำหนดของกฎหมายทุกประการ
Transporter Certification : I hereby declare that I have received the type and quantity of waste as described above by the generator and that waste has been transported according to regulations.
โดยขนส่งจากจังหวัด : From ไปยังจังหวัด To ใช้ระยะเวลาประมาณ : Time spending ชม./วัน : Hours/Day
ลงชื่อผู้ขนส่งรายที่ 2 Transporter's name ลายเซ็น : Signature วันที่ : Date เดือน : Month พ.ศ. : Year

3. ส่วนของผู้ประกอบการสถานเก็บรวบรวม บำบัด และกำจัดของเสียอันตราย : This section must be completed by TSDFs

1) ชื่อผู้รับกำจัด TSDF's name บริษัท ฟอร์ซี คอร์ปอเรชั่น จำกัด
สถานที่กำจัด : TSDF's address 32/3-4 หมู่ 4 ตำบลท้ายเกาะ อำเภอสามโคก จังหวัดปทุมธานี 12160
2) เลขประจำตัวผู้รับกำจัด : TSDF's ID DIW-D-142800010
โทรศัพท์ : Phone 02-9044366-7 โทรสาร : Fax 02-9044368
ฉุกเฉิน : Emergency 086-3997778, 085-8012922
3) คำรับรอง : ข้าพเจ้าขอรับรองว่าได้รับของเสียอันตรายแล้วตามปริมาณที่ระบุข้างต้นนี้ น้ำหนักสุทธิที่ได้รับจริง ตัน
TSDF certificate of arrival : I hereby declare that I have received the reference load.
และสามารถกำจัดของเสียที่รับมานี้ได้ภายในระยะเวลา : Treatment period ☐ วัน : Day ☐ เดือน : Month ☐ ปี : Year นับจากวันที่ได้รับของเสีย : since the day that received waste
ลงชื่อผู้รับกำจัด : TSDF's name ลายเซ็น : Signature วันที่ : Date เดือน : Month พ.ศ. : Year
4) กรณีของเสียอันตรายไม่ตรงตามที่แจ้ง : Discrepancy Notification
ประเภทของเสียอันตราย : Type of waste ปริมาณ : Quantity
การดำเนินงาน : Action taken ☐ ส่งคืน : Returned ☐ จัดประเภทใหม่ : Reclassified / รหัส : Waste ID ☐ รับกำจัด : Accepted เหตุผล : Reason of action
วันที่ส่งคืน : Date returned / / (วัน/เดือน/ปี : dd / mm / yy) หมายเลขใบกำกับการขนส่งของเสียอันตรายที่ส่งกลับ : Returned manifest no
ชื่อผู้ส่งคืน : TSDF's name ลายเซ็นผู้ส่งคืน : TSDF's Signature

---

แบบกำกับการขนส่ง 02
ฉบับที่ 3 กรมโรงงานอุตสาหกรรม

หมายเลขใบกำกับการขนส่งของเสียอันตราย : Manifest No. **FS 75262**

ใบกำกับการขนส่งของเสียอันตราย
(Uniform Hazardous Waste Manifest)

1. ส่วนของผู้ก่อกำเนิดของเสียอันตราย : This section must be completed by the Generator

1) ชื่อ : Name บริษัท เจเอฟอี สตีล กัลวาไนซิ่ง(ประเทศไทย)จำกัด
2) เลขประจำตัวผู้ก่อกำเนิดของเสียอันตราย : Generator's ID DIW-G-134800085
สถานก่อกำเนิด : Generator address 500/94 หมู่.3 ตำบลตาสิทธิ์ อำเภอปลวกแดง จังหวัดระยอง 21140
โทรศัพท์ : Phone โทรสาร : Fax กรณีฉุกเฉิน : Emergency
3) ผู้ขนส่งของเสียอันตราย : Transporter
รายที่ 1 ชื่อบริษัท : First company name Foresee Corporation Co,Ltd.
เลขประจำตัวผู้ขนส่งของเสียอันตราย รายที่ 1 : Transporter's ID DIW-T-092800044
รายที่ 2 ชื่อบริษัท : Second company name
เลขประจำตัวผู้ขนส่งของเสียอันตราย รายที่ 2 : Transporter's ID
4) ผู้เก็บรวบรวม บำบัด และกำจัดของเสียอันตราย : Treatment Storage Disposal Facilities (TSDFs)
ชื่อ : Name บริษัท ฟอร์ซี คอร์ปอเรชั่น จำกัด
เลขประจำตัวผู้เก็บรวบรวม บำบัด และกำจัดของเสียอันตราย Disposer's ID DIW-D-142800010
5) รายละเอียดของของเสียอันตรายที่ขนส่งเคลื่อนย้าย :

ลำดับ No.	รายละเอียด (Description)	Waste ID.	หมวดข้อวัสดุที่ไม่ใช้แล้ว: หมวด	ข้อ	ภาชนะบรรจุ : Containers จำนวน : No.	ชนิด : Type	ปริมาณสุทธิ : Quantity	หน่วยน้ำหนัก : Unit Wt/Vol	รายละเอียดเพิ่มเติม : Additional Information
1.	Contaminated Fabric	15 02 02 HM			1	box	2,490	kg	

รวมปริมาณของเสียอันตรายทั้งหมด : Total Quantity ของเหลว : liquid ลิตร/ลูกบาศก์เมตร : Liters/cu.m ของแข็ง : solid กิโลกรัม/ตัน : Kgs./Tons
6) การปฏิบัติที่มีลักษณะพิเศษ และข้อมูลเพิ่มเติม
Special handling Instructions and additional information
7) คำรับรอง : ข้าพเจ้าขอรับรองว่าได้ส่งมอบของเสียอันตรายแล้วตามที่ระบุข้างต้น และมีการบรรจุติดป้ายหรือฉลากอย่างเหมาะสมตรงตามข้อกำหนดของกฎหมายทุกประการ :
Generator Certifi [redacted] and are in proper condition for transport according to regulation.
ลงชื่อ Generator's n [redacted] เดือน : Month 6 พ.ศ. : Year 6

2. ส่วนของผู้ขนส่งของเสียอันตราย : This section must be completed by the Transporter

1) ชื่อผู้ขนส่งรายที่ 1 : Transporter's Name Foresee Corporation Co,Ltd.
เลขประจำตัวผู้ขนส่ง : Transporter's ID DIW-T-092800044
โทรศัพท์ : Phone 02-9044366-7 โทรสาร : Fax 02-9044368
ฉุกเฉิน : Emergency 086-3997778
2) พาหนะที่ใช้ : Vehicle ☑ รถบรรทุก Truck ☐ รถไฟ Train ☐ เรือ Ship ☐ เครื่องบิน Plane
3) เลขทะเบียนพาหนะ 71-1618 [illegible]
ประเภทรถ 71-1619
4) คำรับรอง : ข้าพเจ้าขอรับรองว่าได้รับของเสียอันตรายแล้วตามที่ระบุข้างต้น และการขนส่งเป็นไปตามข้อกำหนดของกฎหมายทุกประการ
Transporter Certification : I hereby declare that I have received the type and quantity of waste as described above by the generator and that waste has been transported according to regulations.
โดยขนส่งจากจัง [redacted] me spending ชม./วัน : Hours/Day
ลงชื่อผู้ขนส่งราย [redacted] 14 เดือน : Month 6 พ.ศ. : Year 65
5) ชื่อผู้ขนส่งรายที่ 2 : Transporter's Name
เลขประจำตัวผู้ขนส่ง : Transporter's ID
โทรศัพท์ : Phone โทรสาร : Fax
ฉุกเฉิน : Emergency
6) พาหนะที่ใช้ : Vehicle ☐ รถบรรทุก Truck ☐ รถไฟ Train ☐ เรือ Ship ☐ เครื่องบิน Plane
7) เลขทะเบียนพาหนะ
ประเภทรถ
8) คำรับรอง : ข้าพเจ้าขอรับรองว่าได้รับของเสียอันตรายแล้วตามที่ระบุข้างต้น และการขนส่งเป็นไปตามข้อกำหนดของกฎหมายทุกประการ
Transporter Certification : I hereby declare that I have received the type and quantity of waste as described above by the generator and that waste has been transported according to regulations.
โดยขนส่งจากจังหวัด : From ไปยังจังหวัด To ใช้ระยะเวลาประมาณ : Time spending ชม./วัน : Hours/Day
ลงชื่อผู้ขนส่งรายที่ 2 Transporter's name ลายเซ็น : Signature วันที่ : Date เดือน : Month พ.ศ. : Year

3. ส่วนของผู้ประกอบการสถานเก็บรวบรวม บำบัด และกำจัดของเสียอันตราย : This section must be completed by TSDFs

1) ชื่อผู้รับกำจัด TSDF's name บริษัท ฟอร์ซี คอร์ปอเรชั่น จำกัด
สถานที่กำจัด : TSDF's address 32/3-4 หมู่ 4 ตำบลท้ายเกาะ อำเภอสามโคก จังหวัดปทุมธานี 12160
2) เลขประจำตัวผู้รับกำจัด : TSDF's ID DIW-D-142800010
โทรศัพท์ : Phone 02-9044366-7 โทรสาร : Fax 02-9044368
ฉุกเฉิน : Emergency 086-3997778, 085-8012922
3) คำรับรอง : ข้าพเจ้าขอรับรองว่าได้รับของเสียอันตรายแล้วตามปริมาณที่ระบุข้างต้นนี้ น้ำหนักสุทธิที่ได้รับจริง ตัน
TSDF certificate of arrival : I hereby declare that I have received the reference load.
และสามารถกำจัดของเสียที่รับมานี้ได้ภายในระยะเวลา : Treatment period ☐ วัน : Day ☐ เดือน : Month ☐ ปี : Year นับจากวันที่ได้รับของเสีย : since the day that received waste
ลงชื่อผู้รับกำจัด : TSDF's name ลายเซ็น : Signature วันที่ : Date เดือน : Month พ.ศ. : Year
4) กรณีของเสียอันตรายไม่ตรงตามที่แจ้ง : Discrepancy Notification
ประเภทของเสียอันตราย : Type of waste ปริมาณ : Quantity
การดำเนินงาน : Action taken ☐ ส่งคืน : Returned ☐ จัดประเภทใหม่ : Reclassified / รหัส : Waste ID ☐ รับกำจัด : Accepted เหตุผล : Reason of action
วันที่ส่งคืน : Date returned (วัน/เดือน/ปี : dd / mm / yy) หมายเลขใบกำกับการขนส่งของเสียอันตรายที่ส่งกลับ : Returned manifest no
ชื่อผู้ส่งคืน : TSDF's name ลายเซ็นผู้ส่งคืน : TSDF's Signature

เอกสารแนบที่ 24

สำเนาเอกสารสัญญาซื้อขายวัสดุเหลือใช้ (เศษเหล็ก)

Hidaka Yookoo Enterprises Co., Ltd.
บริษัท ฮีดากา โยโก เอ็นเตอร์ไพรส์ จำกัด

สัญญาซื้อขายวัสดุเหลือใช้

10 กันยายน 2564

บริษัท ฮีดากา โยโก เอ็นเตอร์ไพรส์ จำกัด ตั้งอยู่ ณ เลขที่ 336 ม. 7 ถนน เทิดพระเกียรติ ต. บ่อวิน อ. ศรีราชา จ. ชลบุรี ประกอบกิจการโรงงาน อัดเศษเหล็กเป็นเศษเหล็กอัดก้อน และคัดแยกวัสดุที่ไม่ใช้แล้ว และนำผลิตภัณฑ์อุตสาหกรรมที่ไม่ใช้แล้วหรือของเสียมาผลิตใหม่ (Recycle) ทะเบียนโรงงานเลขที่ 3 - 64 (11) - 1/40 ชบ ต่อไปเรียกว่า " ผู้ซื้อ "

บริษัท เจเอฟอี สตีล กัลวาไนซิ่ง (ประเทศไทย) จำกัด เลขที่ 500/94 ม.3 ต.ตาสิทธิ์ อ.ปลวกแดง จ.ระยอง ทะเบียนโรงงาน เลขที่ น.64(10)-1/2553-ญหบ. ประกอบกิจการ ผลิตเหล็กแผ่นเคลือบสังกะสี ไปเรียกว่ " ผู้ขาย "

ทั้งสองตกลงกันจะซื้อ-ขายวัสดุเหลือใช้จากกระบวนการผลิตดังนี้คือ

ลำดับที่	รหัส ของเสีย	ชื่อวัสดุที่ไม่ใช้แล้ว	ปริมาณ/ ปี (ตัน)	วิธีกำจัด (รหัส)
1	12 01 01	เศษเหล็กจากการเจียร ปาด กลึง เชิงกล	33000	011
ยอดรวมปริมาณการนำวัสดุที่ไม่ใช้แล้วออกนอกโรงงาน ต่อปี			33000	ตัน

สัญญานี้มีผลบังคับตั้งแต่ วันที่ 12 ธันวาคม 2564 สิ้นสุด วันที่ 11 ธันวาคม 2565

สัญญาฉบับนี้ทำขึ้น 2 ฉบับ มีข้อความตรงกันทั้งสองฝ่ายอ่านและเข้าใจตรงกัน จึงลงลายมือไว้เป็นหลักฐาน

[redacted]

เอกสารแนบที่ 25

ตัวอย่างเอกสารติดตามการขนส่งของเสียอันตราย ระบบจีพีเอส

FORESEE CORPORATION CO., LTD.
199/229 Moo.4, Rangsit, Thanyaburi, Pathumthani 12110
Tel. 02-9044366-7 Fax. 02-9044368
Email info@foresee-corp.com
www.facebook.com/foreseee

FORESEE CORPORATION CO., LTD.

หนังสือรับรองการขนส่งกากของเสียอุตสาหกรรม

[redacted]

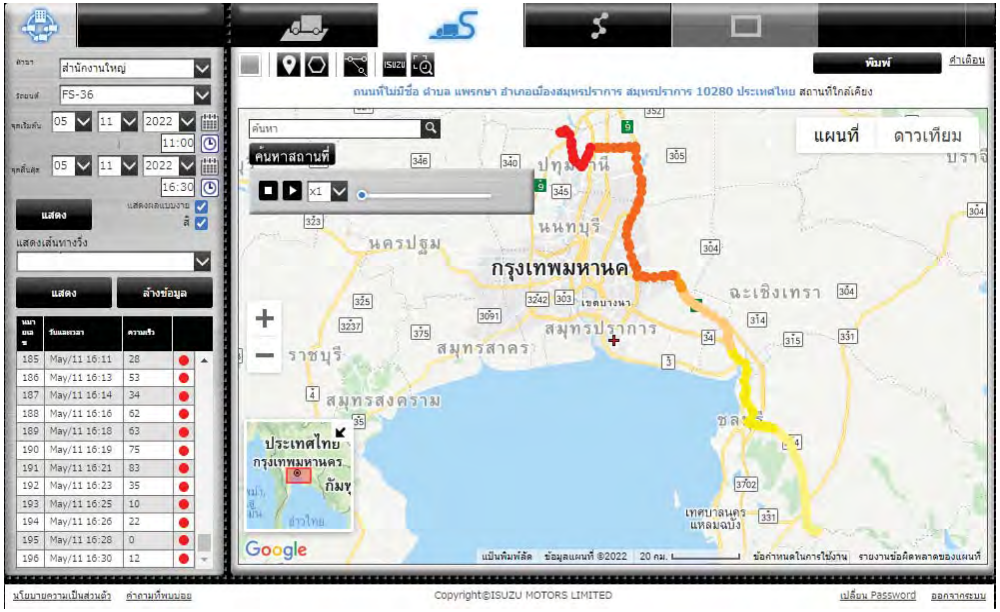

FORESEE CORPORATION CO., LTD.
199/229 Moo.4, Rangsit, Thanyaburi, Pathumthani 12110
Tel. 02-9044366-7 Fax. 02-9044368
Email info@foresee-corp.com
www.facebook.com/foreseee

FORESEE CORPORATION CO., LTD.

หนังสือรับรองการขนส่งกากของเสียอุตสาหกรรม

[redacted]

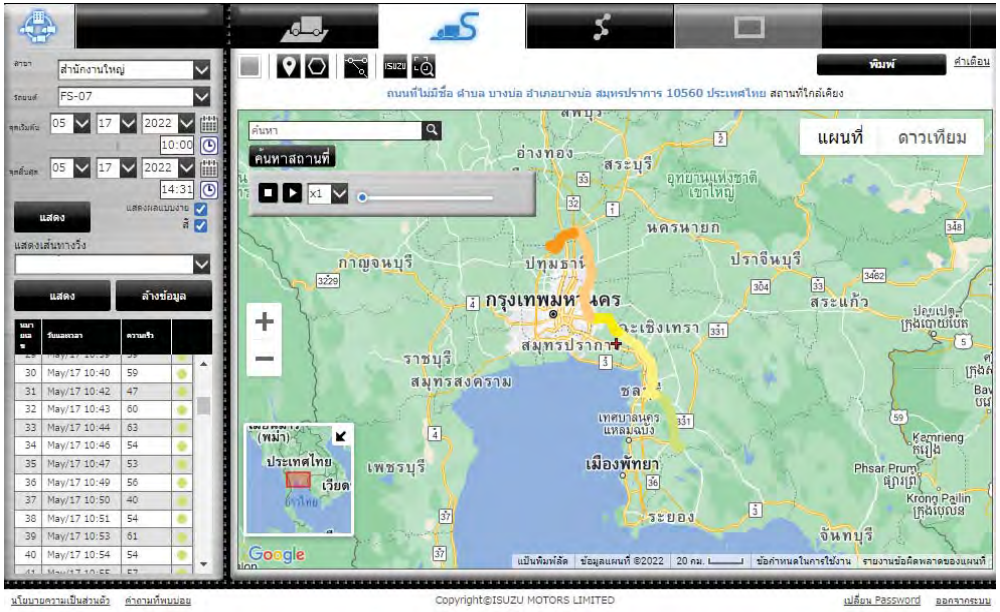

FORESEE CORPORATION CO., LTD.

FORESEE CORPORATION CO., LTD.
199/229 Moo.4, Rangsit, Thanyaburi, Pathumthani 12110
Tel. 02-9044366-7 Fax. 02-9044368
Email info@foresee-corp.com
www.facebook.com/foreseee

หนังสือรับรองการขนส่งกากของเสียอุตสาหกรรม

[redacted]

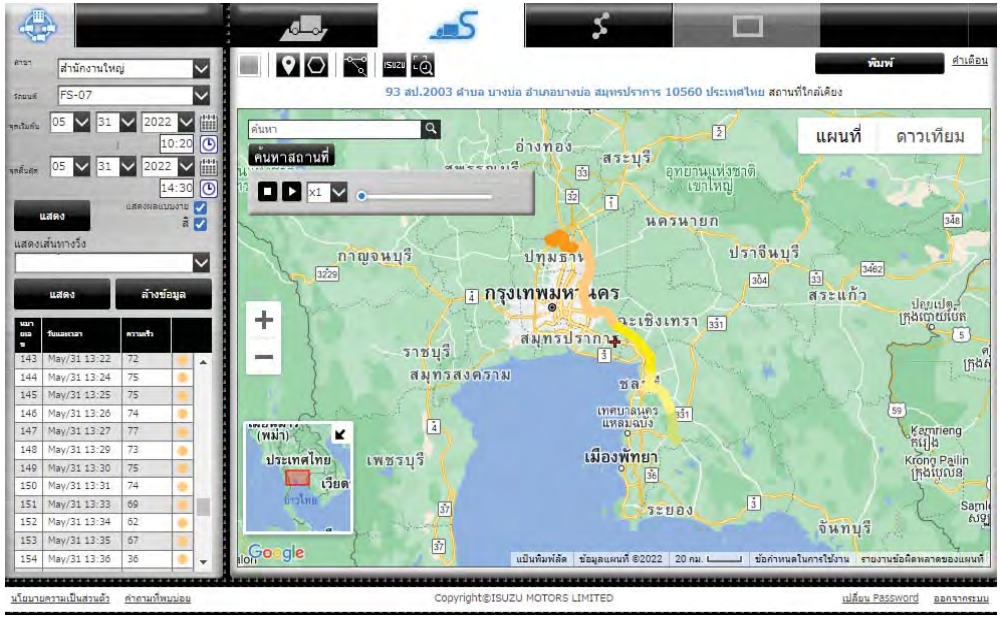

FORESEE CORPORATION CO., LTD.

FORESEE CORPORATION CO., LTD.
199/229 Moo.4, Rangsit, Thanyaburi, Pathumthani 12110
Tel. 02-9044366-7 Fax. 02-9044368
Email info@foresee-corp.com
www.facebook.com/foreseee

หนังสือรับรองการขนส่งกากของเสียอุตสาหกรรม

[redacted]

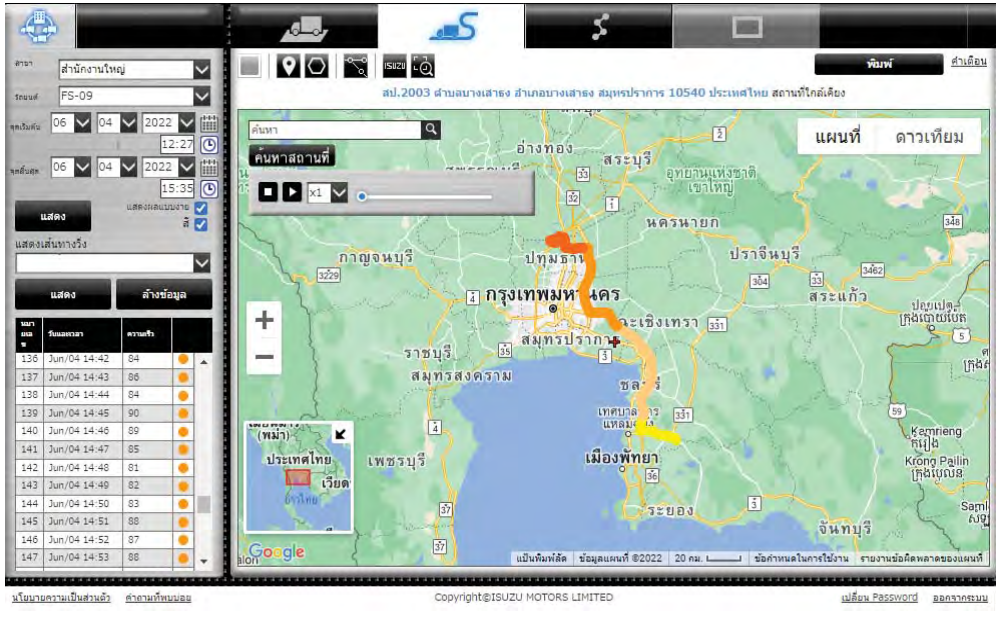

FORESEE CORPORATION CO., LTD.

FORESEE CORPORATION CO., LTD.
199/229 Moo.4, Rangsit, Thanyaburi, Pathumthani 12110
Tel. 02-9044366-7 Fax. 02-9044368
Email info@foresee-corp.com
www.facebook.com/foreseee

หนังสือรับรองการขนส่งกากของเสียอุตสาหกรรม

[redacted]

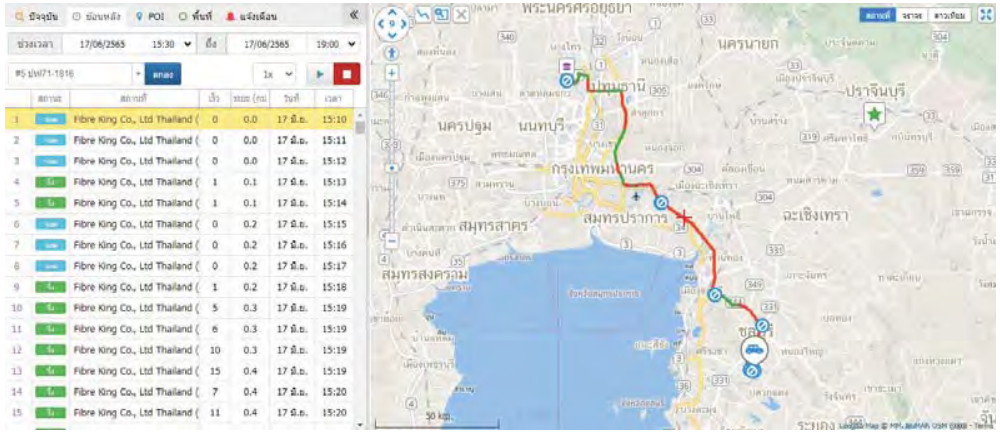

FORESEE CORPORATION CO., LTD.

FORESEE CORPORATION CO., LTD.
199/229 Moo.4, Rangsit, Thanyaburi, Pathumthani 12110
Tel. 02-9044366-7 Fax. 02-9044368
Email info@foresee-corp.com
www.facebook.com/foreseee

หนังสือรับรองการขนส่งกากของเสียอุตสาหกรรม

[redacted]

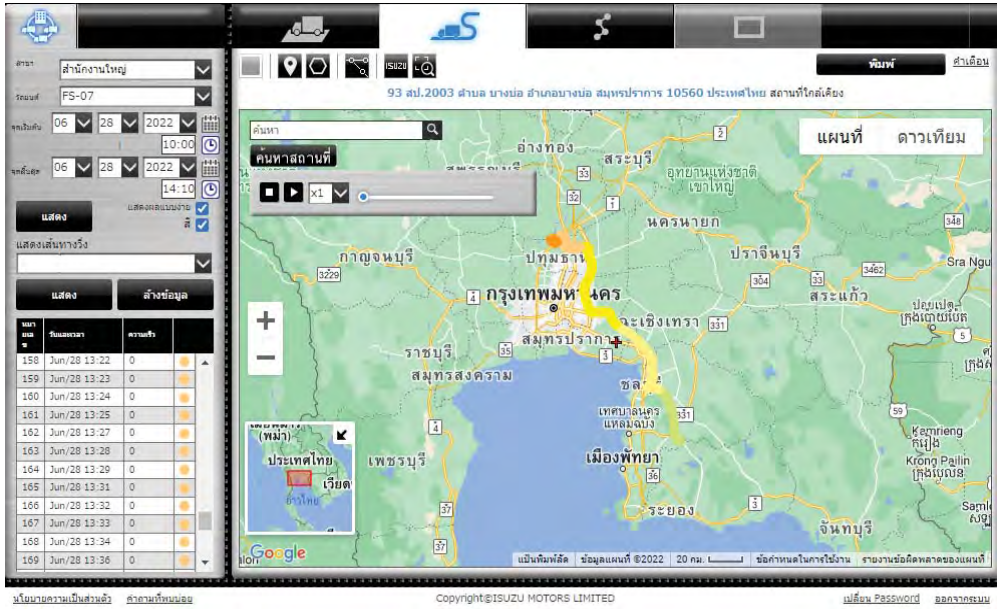

เอกสารแนบที่ 26

เอกสารสรุปจำนวนแรงงานท้องถิ่น

จำนวนพนักงานของบริษัท เจเอฟอี สตีล กัลวาไนซิ่ง (ประเทศไทย) จำกัด

สัดส่วนของพนักงานที่มีภูมิลำเนาจังหวัดระยองเข้าทำงาน

จำนวนพนักงานทั้งหมด	ภูมิลำเนาระยอง		รวมทะเบียนบ้านระยอง	
	จำนวนคน	%	จำนวนคน	%
285	13	4.56	21	7.37

หมายเหตุ ข้อมูล Update เดือนกรกฎาคม 2565

เอกสารแนบที่ 27

เอกสารทะเบียนประวัติพนักงานและคนที่เข้ามาปฏิบัติงานในพื้นที่

[redacted]

ทะเบียนประวัติพนักงาน บจก. เจเอฟอี สตีล กัลวาไนซิ่ง (ประเทศไทย)

[redacted]

[redacted]

ทะเบียนประวัติพนักงาน บจก. เจเอฟอี สตีล กัลวาไนซิ่ง (ประเทศไทย)

[redacted]

[redacted]

ทะเบียนประวัติพนักงาน บจก. เจเอฟอี สตีล กัลวาไนซิ่ง (ประเทศไทย)

[redacted]

เอกสารแนบที่ 28

แผนการตรวจวัดและตรวจติดตามประจำปี 2564

(Monitoring and Measurement Plan)

JFE

แผนการตรวจวัด และตรวจติดตามประจำปี 2565

(Monitoring and Measurement Plan for 2022)

[redacted]

Item	Parameter Control/Item	Area/Section	Frequency	Plan/ Actual	2565/2												Responsible	Remark
					Jan	Feb	Mar	Apr	May	Jun	Jul	Aug	Sep	Oct	Nov	Dec		
	แผนการตรวจวัด และตรวจติดตามประจำปี 2565 (ด้านสิ่งแวดล้อม) (Environment Monitoring and Measurement Plan for 2022)																	
	Monitoring of Environment																	
1	ตรวจวัดสิ่งแวดล้อมภายในโรงงาน (Workplace) - EIA			P				○					○				EHS	Outside check -SPS
	- Heat	GAL,ANN Furnace,Boiler	2 time/year	A				●										Follow by EIA regulation
	- Noise (8,12 hrs)	CPL,Trimmer,POR,Pot	2 time/year					●										
	- HCl	Cleaning section	2 time/year					●										
	- Total Dust	Raw Mat.,Skin pass mill	2 time/year					●										
	- H_2SO_4	JAZ	2 time/year					●										
	- Zinc Oxide Fume	Pot	2 time/year					●										
2	ตรวจวัดปล่องระบายอากาศ (Stack)			P				○					○				EHS	Outside check -SPS
	- TSP,Oxides of Nitrogen,SO_2,CO	Galvannealing Furnace	2 time/year	A				●										Follow by EIA regulation
	- TSP,Oxides of Nitrogen,SO_2,CO	Annealing Furnace	2 time/year					●										
	- TSP,Oxides of Nitrogen,SO_2,CO	Boiler	2 time/year					●										
	- HCl	Cleaning section Furnace	2 time/year					●										
	- H_2SO_4	JAZ Furnace	2 time/year					●										
	ตรวจวัดปล่องระบายอากาศนอกเหนือมาตรการ (Other Stack)			P				○					○				EHS	Outside check -SPS
	- HCL	Acid Fume Stack	2 time/year	A					●									Follow by ISO regulation
	- TSP,Zn	Roll Shop - Dust collector	2 time/year						●									Postpone to May 2022
	- TSP,Zn	Zinc Pot - Dust collector	2 time/year						●									
	- TSP,Zn	Top roll - Dust collector	2 time/year						●									
	- Oil mist	Exhuast Fan from milling MC	2 time/year						●									
	- Ethanol,Toluene,HCL,H_2SO_4	Fume Hood Stack	2 time/year						●									
3	ตรวจสอบคุณภาพน้ำทิ้งประจำสัปดาห์ (Effluent)			P	○	○	○	○	○	○	○	○	○	○	○	○	EHS	Outside check -SPS
	- pH,TDS,Zinc,Conduct	T-118	Weekly	A	●	●	●	●	●	●								Follow by EIA regulation
4	ตรวจสอบคุณภาพน้ำทิ้งประจำเดือน (Effluent)				○	○	○	○	○	○	○	○	○	○	○	○	EHS	Outside check -SPS
	- BOD,COD,SS,Al,FOG,Temperature	T-118	Monthly		●	●	●	●	●	●								Follow by EIA regulation
5	ตรวจสอบคุณภาพน้ำเสียประจำเดือน (Influent)			P	○	○	○	○	○	○	○	○	○	○	○	○	EHS	Outside check - Organo
	- pH,COD,BOD,SS,FOG, T-Fe, Zn, TDS, Temp	T-101	Monthly	A	●	●	●	●	●	●								Follow by EIA regulation
	- pH,T-Fe,TDS,Temp	T-102	Monthly		●	●	●	●	●	●								
	- pH,COD,BOD,SS,FOG, T-Fe, Zn, TDS, Temp	T-103	Monthly		●	●	●	●	●	●								
	- pH,COD,BOD,SS,T-Fe, Zn, TDS, Temp	T-104	Monthly		●	●	●	●	●	●								
	- pH,COD,BOD,SS,FOG,T-Fe, Zn,TDS,Temp	T-105	Monthly		●	●	●	●	●	●								
	- pH,COD,BOD,SS,FOG,T-Fe, Zn,TDS,Temp	T-116	Monthly		●	●	●	●	●	●								
	ตรวจสอบคุณภาพน้ำฝนประจำปี (Rain)			P							○						EHS	Outside check -SPS
	- pH,COD,BOD,SS,FOG, T-Fe, Zn, TDS, Temp,Al	Rain gutter	Yearly	A						●								Follow by ISO regulation
6	คุณภาพอากาศในบรรยากาศ (Ambient)			P				○					○				EHS	Follow by EIA regulation
	- TSP,PM-10,NO2,SO2,HCl,H2SO4,Wind speed	North Fence of JSGT, Ban Rawoeng Rat Upatham school, Chumchon Borisat Namtan Tawan Ok School, Bansurasak School	2 time/year	A				●										
	- Noise (Ambient)	West, East,North Fence , No.7 Rawoeng Village, Chumchon Borisat Namtan Tawan Ok School, : Nong kangkao Public health center																
	Monitoring of Safety																	
7	แจกจ่ายและเก็บ OSL ให้กับผู้ปฏิบัติงาน	EMS,QCS,MFS	4 time/year	P	○			○			○			○			EHS	
	Distribute and collect OSL to Oprator			A	●			●										
8	การตรวจสอบหม้อไอน้ำประจำปี	Boiler Room	1 time/year	P		○											MMS	Follow by Safety law
	Annual Boiler Inspection			A		●												
	Report																	
9	รายงานผลการตรวจสอบปริมาณรังสี(สร.1)	EHS	2 time/year	P						○						○	EHS	Follow by OAP law
	Radiation monitoring report			A						●								
10	รายงานการมีไว้ครอบครองรังสี	EHS	2 time/year	P		○						○					EHS	Follow by Safety law
	Radiation occupied in the workplace report			A		●												
11	รายงานการมีไว้ครอบครองรังสี (รง.7)	EHS	1 time/year	P												○	EHS	Follow by OAP law
	Radiation occupied in the factory report			A														
12	รายงาน รว.1-3	EHS	2 time/year	P		○						○					EHS	Follow by DIW law
	Pollutant emission report			A		●												
13	รายงานขยะส่ง กนอ.	EHS	2 time/year	P	○						○						EHS	Follow by IEAT law
	report of waste monitoring to IEAT			A	●													
14	รายงานอากาศส่ง กนอ.	EHS	2 time/year	P	○						○						EHS	Follow by IEAT law
	report of Air Emission monitoring to IEAT			A	●													
15	ใบอนุญาต สก.2	EHS	1 time/year	P												○	EHS	Follow by DIW law
	Annual occupied license of waste			A														

JFE

แผนการตรวจวัด และตรวจติดตามประจำปี 2565

(Monitoring and Measurement Plan for 2022)

[redacted]

Item	Parameter Control/Item	Area/Section	Frequency	Plan/ Actual	2565/ Jan	Feb	Mar	Apr	May	Jun	Jul	Aug	Sep	Oct	Nov	Dec	Responsible	Remark
16	รายงานสก.3	EHS	1 time/year	P			○										EHS	Follow by DIW law
	Annual report of waste transportation to outside			A			●											
17	แบบรายงาน EIA	EHS	2 time/year	P	○						○						EHS	Follow by Environment law
	EIA Report			A	●													
18	รายงาน Environment Audit	EHS	1 time/year	P	○												EHS	Follow by Environment law
	Environment Audit Report			A	●													
19	รายงานประจำเดือนยุทธภัณฑ์ (ยภ.8)	EHS	Monthly	P	○	○	○	○	○	○	○	○	○	○	○	○	EHS	Defense of Ministry Law
	Amnuntions momthly report			A	●	●	●	●	●	●								
20	ส่งรายงานขยะประจำปี ตามประกาศ กนอ.79/2554	EHS	1 time/year	P		○											EHS	Follow by IEAT law
	Waste report to IEAT			A		●												
21	รายงานการตรวจสอบหม้อไอน้ำประจำปี	EHS	1 time/year	P		○											EHS	Follow by Safety law
	Boiler Inspection report			A		●												
22	รายงานการตรวจสอบพลังงานและการตรวจสอบจากภายนอก	EHS	1 time/year	P			○										EHS	Follow by Ministry of Energy
	Energy report			A			●											
23	ส่งรายงานผลตรวจวัดคุณภาพน้ำประจำสัปดาห์	EHS	weekly	P	○	○	○	○	○	○	○	○	○	○	○	○	EHS	Follow by EIA regulation
	Weekly wastewater report			A	●	●	●	●	●	●								
24	รายงานการขนส่งของเสียออกนอกโรงงาน	EHS	All time	P	○	○	○	○	○	○	○	○	○	○	○	○	EHS	Follow by DIW law
	Manifest report (Electronic report)			A	●	●	●	●	●	●								
25	รายงานใบกำกับการขนส่งของเสียฉบับที่ 3	EHS	All time	P	○	○	○	○	○	○	○	○	○	○	○	○	EHS	Follow by DIW law
	Report of Manifest no.3			A	●	●	●	●	●	●								
	Permission																	
26	ใบอนุญาตผลิตหรือใช้พลังงานปรมาณูจากเครื่องกำเนิดรังสี	EHS	1time/ 3 year	P													EHS	Follow by OAP law
	Renew production ,Occupation and using atomic energy from radiation machinc(OAP 1C)			A														18/07/2024
27	ตรวจสอบห้อง X-ray โดยกรมวิทยาศาสตร์	EHS	1time/ 3year	P	○												EHS	Follow by OAP law
	Inspection X-ray room by government			A	●													Next inspection 07/01/2024
28	ใบอนุญาตผลิต มีไว้ในครอบครองหรือใช้ซึ่งวัสดุพลอยได้	EHS	1time/ 3year	P													EHS	Follow by OAP law
	Renew production ,Occupation and using modified radiation source (OAP 1A)			A														31/12/2025
29	ใบอนุญาตประกอบกิจการที่เป็นอันตรายต่อสุขภาพ	EHS	1 time/year	P		○											EHS	Follow by Tasit law
	Operation license (Health Hazard Manufacturing)			A		●												
30	ใบอนุญาตผู้ควบคุมประจำหม้อไอน้ำ	MMS	1time/ 3 year	P													EHS	Follow by DIW law
	Boiler Controller license			A														31/12/2026
31	ใบอนุญาตให้โรงงานมีบุคลากรด้านสิ่งแวดล้อมประจำโรงงาน	EHS	1 time/3 year	P			○										EHS	Follow by DIW law
	Environment controller			A			●											18/03/2025
32	ใบอนุญาตมีซึ่งยุทธภัณฑ์ - CO	EHS	1 time/year	P	○												EMS	Defense of Ministry Law
	Annual occupied license of SCBA -CO			A	●													
33	ใบอนุญาตมีซึ่งยุทธภัณฑ์ - SCBA 10 ชุด	EHS	1 time/year	P		○											EHS	Defense of Ministry Law
	Annual occupied license of SCBA			A		●												
34	ใบอนุญาตประกอบกิจการ สถานที่ใช้ก๊าซธรรมชาติ	EHS	1 time/year	P												○	EHS	Follow by Ministry of Energy
	Renewal of hazardous substance occupied license (NG)			A														
35	ใบอนุญาตผู้ปฏิบัติงานสถานที่ใช้ก๊าซธรรมชาติ	EHS	1 time/year	P												○	EHS	Follow by Ministry of Energy
	Occupied Natural gas license controller			A														28/12/2022
36	ใบอนุญาตเป็นคนงานควบคุมก๊าซ	EHS	1 time/5 year	P			○										EHS	Follow by DIW law
	Industrial Gas Controller license			A			●											30/03/2027
37	ใบรับรองโรงงานสีเขียว	EHS	1 time/3 year	P													EHS	Follow by DIW law
	Green Industry Certificate			A														12/05/2024
38	บุคลากรเฉพาะด้านความรับผิดชอบต่อสังคมประจำโรงงาน	GAS	1 time/5 year	P													EHS	Follow by DIW law
	Industrial Social Responsibility ID Card			A														03/08/2023
39	ใบอนุญาติให้ผลิตพลังงานควบคุม (Generator)	EHS/EMS	1 time/4 year	P													EHS	Follow by DIW law
	Permit of Generator Machine			A														18/03/2023
40	ใบอนุญาตเจ้าหน้าที่ความปลอดภัยทางรังสี	EHS	1 time/5 year	P													EHS	Follow by DIW law
	Safety radiation licence			A														27/12/2023
	Project/Campaign																	
41	การประชุมไตรภาคี	EHS	2 time/year	P			○							○				เลื่อนการประชุม
	Tripartite Committee Meeting			A						●								เนื่องจากสถานการณ์ COVID -19
42	การอบรมนอกสถานที่สำหรับโครงการไตรภาคี	EHS	1 time/year	P							○							เลื่อนการอบรมไปในเดือนกันยายน
	Outside Training for Tripartite Committee			A														
43	ชุมชนเยี่ยมชมโรงงาน	EHS	1 time/year	P											○			
	Plant Visit			A														
44	ประเมินความสอดคล้องของกฎหมาย	EHS	2 time/year	P		○	○						○	○				
	Compliance laws			A		●	●											
45	ประเมินความเกี่ยวข้องของกฎหมาย	EHS	1 time/Month	P	○	○	○	○	○	○	○	○	○	○	○	○		
	Evaluation with concern laws				●	●	●	●	●	●								

เอกสารแนบที่ 29

แผนชุมชนสัมพันธ์ และการสนับสนุนกิจกรรมชุมชน

JSGT CSR Plan 2022
General Affairs Section, Administration Department
JFE Steel Galvanizing (Thailand) Ltd.
Item Code C-FTD00000 Donation

Item	Project/Activity	Month												Budget plan year 2022			
		Jan	Feb	Mar	Apr	May	Jun	Jul	Aug	Sep	Oct	Nov	Dec	Actual 2021	Budget 2022	Actual	Diff
1	Children Day																
	Tasit	✓												5000	5,000	5000	-
	KhaoKhansong	✓												5000	5,000	5000	-
	Chompolchaopraya	✓												5000	5,000	5000	-
	Bowin	✓												5000	5,000	5000	-
	Khlong kiu (Bankhlongkram School)	✓												5000	5,000	5000	-
2	Attend blood donation with IEAT	✓															-
3	Songkran Day & Elder Day																
	Tasit				✓									5000	5,000	5000	-
	KhaoKhansong				✓									5000	5,000		(5,000.00)
	Chompolchaopraya				✓										5,000		(5,000.00)
	Bowin				✓										5,000		(5,000.00)
	Khlong kiu				✓										5,000		(5,000.00)
4	Attend Annual Contribution 2022 with WHA					✓								20000	20,000		(20,000.00)
5	Chaopraya cup 2022						✓	✓	✓						5,000		(5,000.00)
6	Buddhist Lent Day																
	Tasit							✓							5,000		(5,000.00)
	KhaoKhansong							✓							5,000		(5,000.00)
	Chompolchaopraya							✓							5,000		(5,000.00)
	Bowin							✓									-
	Donation for buid the toilet at surasak School							✓							5,000		(5,000.00)
7	Environment reservation								✓						5,000	5000	-
8	Toth Kathin																
	Tasit											✓			5,000		(5,000.00)
	KhaoKhansong											✓			5,000		(5,000.00)
	Chompolchaopraya											✓		5000	5,000		(5,000.00)
	Donation Toth Kathin for Social Security Office Pluakdaeng)											✓		5000	5,000		(5,000.00)
	Toyota toth Kathin											✓			5,000		(5,000.00)
	Toth Kathin forThai Industrial Standards Institute											✓		5000	5,000		(5,000.00)
9	Join activity with Public Health																
	Tasit			✓										5000	5,000		(5,000.00)
	KhaoKhansong						✓							10000	10,000	10,000	-
	Chompolchaopraya									✓				5000	5,000		(5,000.00)
	Bowin												✓		5,000		(5,000.00)
10	Buffalo running Competition for Nong Suea Chang										✓				5,000		(5,000.00)
11	Buffalo running Competition for Khlong kiu										✓				5,000		(5,000.00)
12	Buffalo running Competition for Khlong kiu										✓				5,000		(5,000.00)
13	The Federation of thai Industtries, Rayong chapter										✓				5,000		(5,000.00)
14	Donate for Songkran Day& New year Tasit				✓								✓	2500	5,000		(5,000.00)
15	Loykratong Festival Tasit											✓			5,000		(5,000.00)
16	Others													14850	15,000	3000	(12,000.00)

JSGT CSR Plan 2022
General Affairs Section, Administration Department
JFE Steel Galvanizing (Thailand) Ltd.
Item Code C-FTD00000 Donation

Item	Project/Activity	Month												Budget plan year 2022			
		Jan	Feb	Mar	Apr	May	Jun	Jul	Aug	Sep	Oct	Nov	Dec	Actual 2021	Budget 2022	Actual	Diff
1	Children Day																
	Tasit	✓												5000	5,000		(5,000)
	KhaoKhansong	✓												5000	5,000		(5,000)
	Chompolchaopraya	✓												5000	5,000		(5,000)
	Bowin	✓												5000	5,000		(5,000)
	Khlong kiu (Bankhlongkram School)	✓												5000	5,000		(5,000)
2	Attend blood donation with IEAT	✓															-
3	Songkran Day & Elder Day																
	Tasit				✓									5000	5,000		(5,000.00)
	KhaoKhansong				✓									5000	5,000		(5,000.00)
	Chompolchaopraya				✓										5,000		(5,000.00)
	Bowin				✓										5,000		(5,000.00)
	Khlong kiu				✓										5,000		(5,000.00)
4	Attend Annual Contribution 2022 with WHA					✓								20000	20,000		(20,000.00)
5	Chaopraya cup 2022						✓	✓	✓						5,000		(5,000.00)
6	Buddhist Lent Day																
	Tasit							✓							5,000		(5,000.00)
	KhaoKhansong							✓							5,000		(5,000.00)
	Chompolchaopraya							✓							5,000		(5,000.00)
	Bowin							✓									-
	Donation for buid the toilet at surasak School							✓							5,000		(5,000.00)
7	Environment reservation								✓						5,000		(5,000.00)
8	Toth Kathin																
	Tasit											✓			5,000		(5,000.00)
	KhaoKhansong											✓			5,000		(5,000.00)
	Chompolchaopraya											✓		5000	5,000		(5,000.00)
	Donation Toth Kathin for Social Security Office Pluakdaeng)											✓		5000	5,000		(5,000.00)
	Toyota toth Kathin											✓			5,000		(5,000.00)
	Toth Kathin forThai Industrial Standards Institute											✓		5000	5,000		(5,000.00)
9	Join activity with Public Health																
	Tasit			✓										5000	5,000		(5,000.00)
	KhaoKhansong						✓							10000	10,000		(10,000.00)
	Chompolchaopraya									✓				5000	5,000		(5,000.00)
	Bowin												✓		5,000		(5,000.00)
10	Buffalo running Competition for Nong Suea Chang										✓				5,000		(5,000.00)
11	Buffalo running Competition for Khlong kiu										✓				5,000		(5,000.00)
12	Buffalo running Competition for Khlong kiu										✓				5,000		(5,000.00)
13	The Federation of thai Industtries, Rayong chapter										✓				5,000		(5,000.00)
14	Donate for Songkran Day& New year Tasit				✓								✓	2500	5,000		(5,000.00)
15	Loykratong Festival Tasit											✓			5,000		(5,000.00)
16	Others													14850	15,000		(15,000.00)

[redacted]

ที่ ชบ ๗๑๒๐๔/ ๕๐

ที่ทำการองค์การบริหารส่วนตำบลเขาคันทรง
๑๙ หมู่ที่ ๘ ถนนสัตหีบ - ฉะเชิงเทรา
อำเภอศรีราชา จังหวัดชลบุรี ๒๐๑๑๐

๒๙ มกราคม ๒๕๖๕

เรื่อง ขอขอบคุณ

เรียน กรรมการผู้จัดการ บริษัท เจเอฟอี สตีล กัลป์วาไนซิ่ง (ประเทศไทย) จำกัด

ตามที่ องค์การบริหารส่วนตำบลเขาคันทรง ได้รับแจ้งจากโรงพยาบาลแหลมฉบัง ว่าเปลี่ยนสถานที่ฉีดวัคซีนป้องกันโรคโควิด – 19 จากศาลาประชาคมอ่าวอุดม มาเปิดให้บริการฉีดวัคซีนที่ ห้างสรรพสินค้า โรบินสัน บ่อวิน เนื่องจากศาลาประชาคมอ่าวอุดม ปิดปรับปรุงเพื่อซ่อมแซม ซึ่งการเปิดให้บริการฉีดวัคซีนป้องกันโรคโควิด – 19 ที่ห้างสรรพสินค้า โรบินสัน บ่อวิน ยังขาดอุปกรณ์ในการให้บริการประชาชนที่มารับบริการฉีดวัคซีนเป็นจำนวนมาก เช่น โต๊ะ เก้าอี้ เพื่อให้บริการประชาชนที่มารอรับบริการฉีดวัคซีนป้องกันโรคโควิด – 19 นั้น

ในการนี้ องค์การบริหารส่วนตำบลเขาคันทรง ขอขอบคุณ บริษัท เจเอฟอี สตีล กัลป์วาไนซิ่ง (ประเทศไทย) จำกัด เป็นอย่างสูงที่ให้การสนับสนุนงบประมาณเป็นเงิน จำนวน ๕,๐๐๐ บาท (ห้าพันบาทถ้วน) เพื่อจัดซื้อ โต๊ะ และ เก้าอี้ นำไปมอบให้จุดบริการฉีดวัคซีนป้องกันโรคโควิด – 19 ของโรงพยาบาลแหลมฉบัง ณ ห้างสรรพสินค้า โรบินสัน บ่อวิน เพื่อให้ประชาชนที่มารับบริการฉีดวัคซีน ได้นั่งพักขณะรอฉีดวัคซีนป้องกันโรคโควิด–19

จึงเรียนมาเพื่อโปรดพิจารณา

ขอแสดงความนับถือ

[redacted]

กองสาธารณสุขและสิ่งแวดล้อม
โทรศัพท์ ๐-๓๘๒๙-๐๒๒๕
โทรสาร ๐-๓๘๒๙-๐๒๒๔
www.khaokhansong.go.th

"ซื่อสัตย์ สุจริต มุ่งสัมฤทธิ์ของงาน ยึดมั่นมาตรฐาน บริการด้วยใจเป็นธรรม"

ที่ ชบ ๗๑๒๐๔/ ๖๗

องค์การบริหารส่วนตำบลเขาคันทรง
๑๙ หมู่ที่ ๘ ถนนสัตหีบ-ฉะเชิงเทรา
อำเภอศรีราชา จังหวัดชลบุรี ๒๐๑๑๐

๑๕ กุมภาพันธ์ ๒๕๖๕

เรื่อง ขอขอบคุณ

เรียน กรรมการผู้จัดการ บริษัท เจเอฟอี สตีล กัลป์วาไนซิ่ง (ประเทศไทย) จำกัด

ตามที่ องค์การบริหารส่วนตำบลเขาคันทรง ได้ดำเนินงานตามอำนาจหน้าที่ภายใต้บทบาทการพัฒนาคุณภาพชีวิตเด็ก สตรี คนชรา ผู้ป่วยติดเตียง ผู้พิการและผู้ด้อยโอกาสทางสังคม ให้มีคุณภาพชีวิตที่ดี เข้าถึงสวัสดิการจากภาครัฐและได้รับการสนับสนุนที่ดีจากภาคเอกชนในพื้นที่ จากสถานการณ์การแพร่ระบาดของโรคติดเชื้อไวรัสโควิด – 19 ส่งผลให้ คนชรา ผู้ป่วยติดเตียง ผู้พิการและผู้ด้อยโอกาสทางสังคม ได้รับผลกระทบอย่างรุนแรง จากการแพร่ระบาดของโรคติดเชื้อ นั้น

ในการนี้ องค์การบริหารส่วนตำบลเขาคันทรง ขอขอบคุณ บริษัท เจเอฟอี สตีล กัลป์วาไนซิ่ง (ประเทศไทย) จำกัด เป็นอย่างสูงที่ให้การสนับสนุนงบประมาณ เป็นเงินจำนวน ๑๐,๐๐๐ บาท (หนึ่งหมื่นบาทถ้วน) เพื่อนำไปจัดซื้อสิ่งของที่จำเป็นต่อการดำรงชีวิต ให้กับคนชรา ผู้ป่วยติดเตียง ผู้พิการและผู้ด้อยโอกาสทางสังคม ที่ได้รับผลกระทบจากการแพร่ระบาดของโรคติดเชื้อไวรัสโควิด – 19 ในพื้นที่องค์การบริหารส่วนตำบลเขาคันทรง

จึงเรียนมาเพื่อโปรดทราบ

ขอแสดงความนับถือ

[redacted]

กองสาธารณสุขและสิ่งแวดล้อม
โทรศัพท์ ๐-๓๓๐๑-๐๗๗๑
โทรสาร ๐-๓๓๐๑-๐๗๗๒
www.khaokhansong.go.th

"ซื่อสัตย์ สุจริต มุ่งสัมฤทธิ์ของงาน ยึดมั่นมาตรฐาน บริการด้วยใจเป็นธรรม"

ที่ ศธ ๐๔๑๒๕.๓๐๑/๐๓๔

โรงเรียนชุมชนบริษัทน้ำตาลตะวันออก
๓๘๖ หมู่ ๓ ต.ตาสิทธิ์ อ.ปลวกแดง
จ.ระยอง ๒๑๑๔๐

๒ กุมภาพันธ์ ๒๕๖๕

เรื่อง ขอขอบคุณ

เรียน กรรมการผู้จัดการบริษัท เจเอฟจี สตีล กัลวาไรซิ่ง (ประเทศไทย) จำกัด

ตามที่ บริษัท เจเอฟจี สตีล กัลวาไรซิ่ง (ประเทศไทย) จำกัด ได้ให้ความอนุเคราะห์งบประมาณสนับสนุนเพื่อดำเนินโครงการก่อสร้างรั้วโรงเรียน ให้แก่โรงเรียนชุมชนบริษัทน้ำตาลตะวันออก เป็นจำนวนเงิน ๕,๐๐๐ บาท (ห้าพันบาทถ้วน) นั้น

ในการนี้ โรงเรียนชุมชนบริษัทน้ำตาลตะวันออกได้รับเรียบร้อยแล้ว จึงขอขอบพระคุณเป็นอย่างสูงมา ณ โอกาสนี้ และหวังเป็นอย่างยิ่งว่า จะได้รับความอนุเคราะห์จากท่านด้วยดี ในโอกาสต่อไป

จึงเรียนมาเพื่อโปรดทราบ

ขอแสดงความนับถือ

[redacted]

ผู้อำนว[redacted]ก

กลุ่มงานธุรการ
โทร. ๐๖๑-๔๑๒๑๓๐๙
ผอ. ๐๖๔-๙๓๒๐๔๗๙

ที่ ศธ ๐๔๐๓๖.๐๔๔/๐๑๐

โรงเรียนบ้านระเวิง
๑๒ หมู่ที่ ๗ ตำบลเขาคันทรง
อำเภอศรีราชา จังหวัดชลบุรี

๑๙ มกราคม ๒๕๖๕

เรื่อง ขอขอบคุณ

เรียน ผู้จัดการบริษัท เจเอฟอี สตีล กัลวาไนซิ่ง (ประเทศไทย) จำกัด

ตามที่โรงเรียนบ้านระเวิง ได้ขอความอนุเคราะห์จาก บริษัท เจเอฟอี สตีล กัลวาไนซิ่ง (ประเทศไทย) จำกัด สนับสนุนกิจกรรมงานวันเด็ก ประจำปี ๒๕๖๕ ได้ให้การสนับสนุนทุนการศึกษา ให้กับนักเรียนโรงเรียนบ้านระเวิง ตำบลเขาคันทรง อำเภอศรีราชา จังหวัดชลบุรี เป็นจำนวนเงิน ๕,๐๐๐ บาท (ห้าพันบาทถ้วน)

ทางโรงเรียนบ้านระเวิง ได้รับเป็นที่เรียบร้อยแล้ว ขอกราบขอบพระคุณในน้ำใจไมตรีของท่านและคณะเป็นอย่างสูงมา ณ โอกาสนี้ ที่ให้ความอนุเคราะห์แก่นักเรียนโรงเรียนบ้านระเวิง ขออาราธนาคุณพระศรีรัตนตรัย และสิ่งศักดิ์สิทธิ์ทั้งหลาย ได้โปรดประทานพรให้ท่านและพนักงานมีสุขภาพสมบูรณ์แข็งแรงและประสพแต่ความสุขสวัสดิ์พิพัฒน์มงคล สมบูรณ์พูนผลในสิ่งอันพึงปรารถนาทุกประการเทอญฯ

จึงเรียนมาเพื่อโปรดทราบ

ขอแสดงความนับถือ

[redacted]

รักษา[redacted]ะเวิง

โรงเรียนบ้านระเวิง
๐๘๓ - ๒๕๓๕๔๔๑

กลุ่มท่องเที่ยวเชิงอนุรักษ์อ่างเก็บน้ำหนองปลาไหล

หมู่ที่ 1 ตำบลปลวกแดง อำเภอปลวกแดง จังหวัดระยอง 21140

ใบเสร็จรับเงิน

ได้รับเงินจาก:	บริษัท เจเอฟอี สตีล กัลวาไนซิ่ง (ประเทศไทย) จำกัด (สำนักงานใหญ่)
ที่อยู่:	ที่อยู่ 500/94 ม.3 ต.ตาสิทธิ์ อ.ปลวกแดง จ. ระยอง 21140
TAX ID:	0105551125016

ลำดับ	รายการ	จำนวน	ราคา (บาท)	จำนวนเงิน
1	ต้นยางนา	10	500	5,000.00

ห้าพันบาทถ้วน **รวมเงิน** **5,000.00**

ลงชื่[redacted]

ประธานกลุ่มท[redacted]**ปลาไหล**

ที่ อก 5105.5/270

สำนักงานนิคมอุตสาหกรรมอีสเทิร์นซีบอร์ด (ระยอง)
112 หมู่ที่ 4 ถนนทางหลวง 331 ตำบลปลวกแดง
อำเภอปลวกแดง จังหวัดระยอง 21140

31 พฤษภาคม 2565

เรื่อง ขอขอบคุณ

เรียน กรรมการผู้จัดการ บริษัท เจเอฟอี สตีล กัลวาไนซิ่ง (ประเทศไทย) จำกัด (สำนักงานใหญ่)

อ้างถึง หนังสือสำนักงานนิคมอุตสาหกรรมอีสเทิร์นซีบอร์ด (ระยอง) ที่ อก 5105.5/ว 165 ลงวันที่ 22 เมษายน 2565

ตามหนังสือที่อ้างถึง การนิคมอุตสาหกรรมแห่งประเทศไทย (กนอ.) โดยสำนักงานนิคมอุตสาหกรรมอีสเทิร์นซีบอร์ด (ระยอง) และสำนักงานนิคมอุตสาหกรรมดับบลิวเอชเอ อีสเทิร์นซีบอร์ด 1-4 ได้เรียนเชิญท่านเข้าร่วมกิจกรรม CSR โครงการเดินวิ่งเพื่อสุขภาพ และปลูกต้นไม้ ลดก๊าซเรือนกระจก ลดโลกร้อนอย่างยั่งยืน ในวันศุกร์ที่ 17 มิถุนายน 2565 ณ บริเวณอ่างเก็บน้ำหนองปลาไหล ซึ่งตั้งอยู่ที่หมู่ 1 ตำบลปลวกแดง อำเภอปลวกแดง จังหวัดระยอง นั้น

ในการนี้ บริษัท เจเอฟอี สตีล กัลวาไนซิ่ง (ประเทศไทย) จำกัด (สำนักงานใหญ่) ตั้งอยู่เลขที่ 500/94 หมู่ 3 ตำบลตาสิทธิ์ อำเภอปลวกแดง จังหวัดระยอง 21140 เลขที่ประจำตัวผู้เสียภาษี 0105551125016 ได้สมัครเข้าร่วมกิจกรรมเดินวิ่งเพื่อสุขภาพ และปลูกต้นไม้ โดยมีรายละเอียดดังนี้

: ปลูกต้นไม้ จำนวน 10 ต้น เป็นจำนวนเงิน 5,000.- บาท (ห้าพันบาทถ้วน)

สำนักงานนิคมอุตสาหกรรมอีสเทิร์นซีบอร์ด (ระยอง) และสำนักงานนิคมอุตสาหกรรมดับบลิวเอชเอ อีสเทิร์นซีบอร์ด 1-4 จึงขอขอบคุณท่านเป็นอย่างสูง และขออาราธนาคุณพระศรีรัตนตรัย จงบันดาลพรให้ท่านและครอบครัวประสบแต่ความสุขตลอดไป

ผู้อำนวยการ[redacted]ระยอง)

สำนักงานนิคมอุตสาหกรรมอีสเทิร์นซีบอร์ด (ระยอง)
โทร. 0 3895 4543-4
e-mail : esie.ieat2@gmail.com

ที่ ชบ ๗๑๒๐๔/ ว๙๗

ที่ทำการองค์การบริหารส่วนตำบลเขาคันทรง
๑๙ หมู่ที่ ๘ ถนนสัตหีบ - ฉะเชิงเทรา
อำเภอศรีราชา จังหวัดชลบุรี ๒๐๑๑๐

๗. มิถุนายน ๒๕๖๕

เรื่อง ขอรายงานผลการดำเนินงานมอบถุงยังชีพ ผู้พิการ ผู้ด้อยโอกาสและผู้สูงอายุในเขตพื้นที่รับผิดชอบขององค์การบริหารส่วนตำบลเขาคันทรง

เรียน กรรมการผู้จัดการ บริษัท เจเอฟอี สตีล กัลป์วาไนซิ่ง (ประเทศไทย) จำกัด

สิ่งที่ส่งมาด้วย ๑. รายชื่อพิการ ผู้ด้อยโอกาสและผู้สูงอายุในเขตพื้นที่รับผิดชอบของอบต.เขาคันทรง ๑ ฉบับ
๒. ภาพถ่าย ๑ ฉบับ

ด้วย องค์การบริหารส่วนตำบลเขาคันทรง ได้รับการสนับสนุนงบประมาณจากสถานประกอบกิจการ ที่ตั้งอยู่ในพื้นที่เขตรับผิดชอบองค์การบริหารส่วนตำบลเขาคันทรง เพื่อนำไปสนับสนุนให้กับผู้พิการ ผู้ด้อยโอกาสและผู้สูงอายุที่ขาดแคลนเครื่องอุปโภค บริโภคในการดำรงชีวิต นั้น

บัดนี้ องค์การบริหารส่วนตำบลเขาคันทรง ได้ดำเนินการมอบถุงยังชีพให้กับผู้พิการ ผู้ด้อยโอกาสและผู้สูงอายุในเขตพื้นที่รับผิดชอบขององค์การบริหารส่วนตำบลเขาคันทรงเสร็จสิ้นเป็นที่เรียบร้อยแล้วจึงขอรายงานผลการดำเนินงานให้ท่านทราบและขอขอบคุณท่านมายังโอกาสนี้ ที่ให้การสนับสนุนหน่วยงานด้วยดีเสมอมา

จึงเรียนมาเพื่อทราบ

ขอแสดงความนับถือ

[redacted]

กองสาธารณสุขและสิ่งแวดล้อม
โทรศัพท์ ๐-๓๓๐๑-๐๗๗๑
โทรสาร ๐-๓๓๐๑-๐๗๗๒
www.khaokhansong.go.th

"ซื่อสัตย์ สุจริต มุ่งสัมฤทธิ์ของงาน ยึดมั่นมาตรฐาน บริการด้วยใจเป็นธรรม"

วันที่ ๓๐ พฤษภาคม ๒๕๖๕

รายชื่อ ผู้พิการ ผู้ด้อยโอกาสและผู้ป่วยติดเตียง หมู่ ๔ บ้านเขาคันทรง

ลำดับ	ชื่อ-สกุล	หมู่	การช่วยเหลือ
๑	นายอนุวัฒน์ เชียงว่อง	๔	ถุงยังชีพ
๒	นางจำนงค์ นางวงศ์	๔	ถุงยังชีพ,นมเด็ก(วัวแดงจืด),แพมเพิสเด็ก(M), ย้ายชื่อเข้าทะเบียนบ้าน,เพิ่มข้าวสาร,พัดลม
๓	นายวิชัย โพธิ์สา	๔	ถุงยังชีพ,เงินช่วยเหลือ(ค้างค่าเช่าห้อง ๑,๕๐๐ บาท)
๔	นางสาวละเอียด เรไร	๔	ถุงยังชีพ,เพิ่มข้าวสาร
๕	นายประสาน สืบมงคล	๔	ถุงยังชีพ,ติดหลอดไฟ LED ๒ ดวง เตียง+ที่นอน ๑ ชุด ซักโครกแบบตักราด,หมอน,ผ้าห่ม (เพิ่มค่าแรง ๓๐๐)
๖	นายประยงค์ สุขสวัสดิ์	๔	ถุงยังชีพ
๗	นายประเสริฐ เรไร	๔	ถุงยังชีพ
๘	นางบุญชู บุญธรรม	๔	ถุงยังชีพ
๙	นางสาวบุญยิ่ง สังข์ทอง	๔	ถุงยังชีพ,นมแลคตาซอย,ทิชชู่,แพมเพิสแบบเทปกาว(L)
๑๐	นางบังอร สมสาร	๔	ถุงยังชีพ,เพิ่มข้าวสาร
๑๑	นางณิญพัฒน์ พันพิพัฒน์	๔	ถุงยังชีพ,เพิ่มข้าวสาร
๑๒	นายสมบูรณ์ ราศีจันทร์	๔	ถุงยังชีพ,กาแฟ,โอวัลติล
๑๓	นางสาวจำปา ภักดี	๔	ถุงยังชีพ,บัตรผู้พิการ
๑๔	นางชั้น หนูขาว	๔	ถุงยังชีพ,นมผง,แพมเพิสแบบกางเกง(L),นมยี่ห้อGlucerna SR
๑๕	นายขาว ลาภผล	๔	ถุงยังชีพ,หมอน,ผ้าห่ม,ที่นอน
๑๖	นางสงวน หนูขาว	๔	ถุงยังชีพ
๑๗	นางกลม แก้วบับพา	๔	ถุงยังชีพ
๑๘	นางสาวไทรทอง ขูคำ	๘	ถุงยังชีพ,ที่นอน,หมอน,ผ้าห่ม

วันที่ ๓๑ พฤษภาคม ๒๕๖๕

รายชื่อ ผู้พิการ ผู้ด้อยโอกาสและผู้ป่วยติดเตียง หมู่ ๕ บ้านสุรศักดิ์

ลำดับ	ชื่อ-สกุล	หมู่	การช่วยเหลือ
๑	นายทศพร วิเวกขุนศรี	๕	ถุงยังชีพ,แพมเพิสแบบสวม(M)
๒	นายแดง พันเฟื่อง	๕	ถุงยังชีพ
๓	นางสาวกรรณิกา กลิ่นหอม	๕	ถุงยังชีพ,แพมเพิสแบบกาว(L),เตียง ๒, ที่นอน ๒,พัดลม,เพิ่มข้าวสาร
๔	นางสุนีย์ ดวงประภา	๕	นมแลคตาซอย
๕	นายมีชัย ทองประมูล	๕	นมแอนลีนจืด
๖	นายบุญมาก ทองประมูล	๕	นมแอนชัวจืด,ถุงยังชีพ,แพมเพิสแบบกาว(L)
๗	นางเพ็ญจันทร์ สุวรรณพงษ์	๕	ถุงยังชีพ
๘	นางสาวจินตนา ตั้นอำนวย	๕	ที่นอน,ถุงยังชีพ ๒ ชุด,เพิ่มข้าวสาร
๙	เด็กชายไตรคูณ หงษ์ทอง	๕	แพมเพิสเด็ก(M),ถุงยังชีพ,พัดลม, ที่นอน,เพิ่มข้าวสาร,นมวัวแดงจืด
๑๐	นางสาวหนูจันทร์ พักลา	๕	ที่ติดแมลงวัน,ถุงยังชีพ
๑๑	นางสาวสายันต์ น้ำจันทร์	๕	แพมเพิสแบบกางเกง(L),ที่นอน,ถุงยังชีพ
๑๒	นางสาวสมทรง สาดแสง	๕	ถุงยังชีพ
๑๓	นายทรงยศ แซ่ลี้	๕	ถุงยังชีพ
๑๔	นางปราณี จิตรสม	๕	ถุงยังชีพ
๑๕	นายยอด โพธิ์ทอง	๘	ถุงยังชีพ/ต้องการขึ้นทะเบียนราช
๑๖	นางเลี้ยง นกแก้ว	๘	ถุงยังชีพ,แพมเพิสแบบสวม(L)
๑๗	นายประสิทธิ์ ทองเย็น	๘	ถุงยังชีพ,แพมเพิสแบบเทปกาว(๒XL)
๑๘	นางสาวบังอร จิมพล	๙	ถุงยังชีพ
๑๙	นายสันติ ชื่นชม	๙	ถุงยังชีพ,เพิ่มข้าวสาร
๒๐	นางสมนึก บุญมั่น	๙	ถุงยังชีพ,เตียง๑,ที่นอน,พัดลม

วันที่ ๑ มิถุนายน ๒๕๖๕

รายชื่อ ผู้พิการ ผู้ด้อยโอกาสและผู้ป่วยติดเตียง หมู่ ๗ บ้านระเวิง

ลำดับ	ชื่อ-สกุล	หมู่	การช่วยเหลือ
๑	นายพุทธชาติ ฤทธิ์งาม	๗	ถุงยังชีพ
๒	นางสาวสำรวย ก่ำปี	๗	ถุงยังชีพ
๓	นายวัฒนกิจ ชูยิ่งสกุลทิพย์	๗	ถุงยังชีพ
๔	นายสมปอง เรืองคำ	๗	ถุงยังชีพ,เตียง,ที่นอน,พัดลม
๕	นางปราณี เจริญวัย	๗	ถุงยังชีพ
๗	นายเอ๊ แซ่ตั้ง	๗	ถุงยังชีพ
๘	นางสาวอุทุมพร สุขศรีหทัย	๗	ถุงยังชีพ,เพิ่มข้าวสาร
๙	นางวันดี	๗	ถุงยังชีพ
๙	นายคำพันธ์ ศรีสุข	๗	ถุงยังชีพ,แพมเพิส(L)แบบเทปกาว
๑๐	นายต้อย พรหมจันทร์	๗	ถุงยังชีพ,แพมเพิส(M)แบบเทปกาว
๑๑	นายเล็ก เอี่ยมศิริ	๗	ถุงยังชีพ
๑๒	นางตลับ ใจพลุ	๗	ถุงยังชีพ
๑๓	นางสมจิตร์ บุตรดา	๑๐	ถุงยังชีพ,ผ้ารองกันเปื้อน,ผ้าเปียก,นมเอนชัว
๑๔	นางน้อย บัวคล้าย	๑๐	ถุงยังชีพ,แพมเพิสแบบสวม(XL),เนสวีต้า, ผ้าปูที่นอน ๖ ฟุต,ทิชชู่เปียก
๑๕	นางสาวนันทิกานต์ มั่งกูล	๑๐	ถุงยังชีพ,แพมเพิสแบบเทปกาว(M),ทิชชู่,ทิชชู่เปียก มาม่าหมูสับ ๑ ลัง,พัดลม,นมแลคตาซอย
๑๖	นางสมใจ ภุมสุรินทร์	๑๐	ถุงยังชีพ,พัดลม
๑๗	นางสาวสุพรรณษา ผินกลับ	๑๐	ถุงยังชีพ
๑๘	นางดารารัตน์ พรมมั่น	๑๐	ถุงยังชีพ
๑๙	นางสอิ้ง เบ้สกุล	๑๐	ถุงยังชีพ

วันที่ ๒ มิถุนายน ๒๕๖๕

รายชื่อ ผู้พิการ ผู้ด้อยโอกาสและผู้ป่วยติดเตียง หมู่ ๘ บ้านมาบแสนสุข

ลำดับ	ชื่อ-สกุล	หมู่	การช่วยเหลือ
๑	นางประทุม อ่องน้อย	๘	ถุงยังชีพ
๒	นายถนอม เนียมปาน	๘	ถุงยังชีพ,เสื่อ
๓	นายต่อย ชมพูศรี	๘	ถุงยังชีพ,น้ำดื่ม,พัดลม
๔	นางเภา แซ่อึ่ง	๘	ถุงยังชีพ,หลอดไฟ LED ๒ ดวง,เตียง,พัดลม,ที่นอน,ผ้าห่ม
๕	นางสาวทองใบ แซ่อึ่ง	๘	ถุงยังชีพ,ที่นอน
๖	นางสาวปัทมา ทองเย็น	๘	ถุงยังชีพ,นมวัวแดง
๗	นายประสิทธิ์ แก้วศรี	๘	ถุงยังชีพ ๒ ชุด,กางเกง๑๐ตัว
๘	เด็กชายวัชระ เนียมปาน	๘	ถุงยังชีพ,แพมเพิส๒XLแบบสวม,นมจืดวัวแดง
๙	นายเฉลียว อินทร์ณรงค์	๙	ถุงยังชีพ,ที่นอน,หมอน,ผ้าห่ม (โทร ๐๙๘ ๘๕๐๐๓๖๑)
๑๐	นางทองสุข วรรณประภา	๙	ถุงยังชีพ,ชุดผ้าปู ๕ ฟุต,มุ้ง,ข้าวสาร
๑๑	นางแก้ว บุตรราช	๙	ถุงยังชีพ,เตียง๒
๑๒	นายสงคราม โพธิ์เตียน	๙	ถุงยังชีพ
๑๓	นายพูล น่วมสิงห์	๙	ถุงยังชีพ,แพมเพิสแบบเทปกาว(L)

ภาพถ่ายลงสำรวจข้อมูล ผู้พิการ ผู้ด้อยโอกาสและผู้สูงอายุ

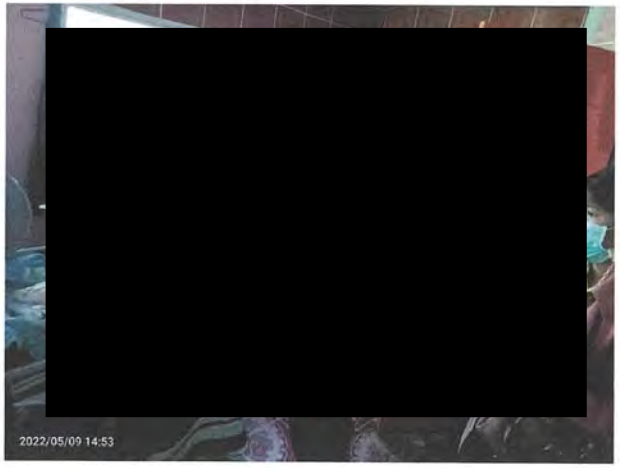

ภาพถ่ายลงสำรวจข้อมูล ผู้พิการ ผู้ด้อยโอกาสและผู้สูงอายุ

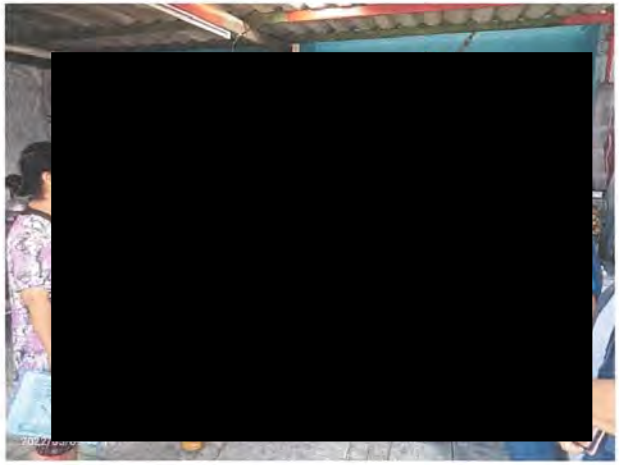

ลงพื้นที่มอบถุงยังชีพ เวลา ๐๙.๐๐ -๑๒.๐๐ น.

ลงพื้นที่มอบถุงยังชีพ เวลา ๐๙.๐๐ - ๑๒.๐๐ น.

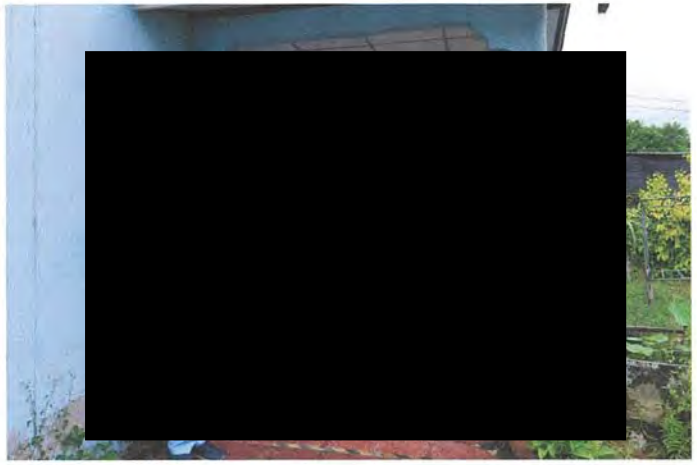

ลงพื้นที่มอบถุงยังชีพ เวลา ๐๙.๐๐ -๑๒.๐๐ น.

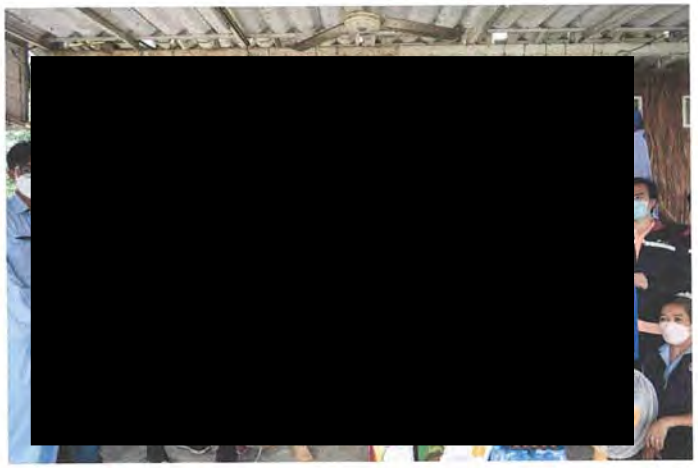

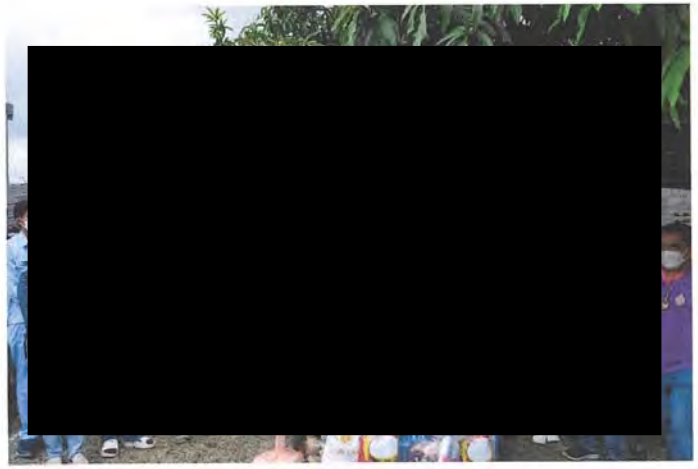

ลงพื้นที่มอบถุงยังชีพ เวลา ๐๙.๐๐ -๑๒.๐๐ น.

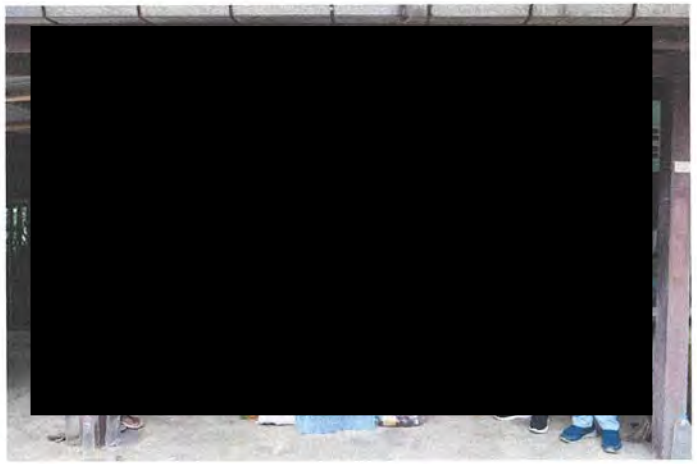

ที่ รย ๗๑๘๐๑ /๖๕๖

องค์การบริหารส่วนตำบลตาสิทธิ์
ถนนบ้านค่าย –บ้านบึง รย ๒๑๑๔๐

๗ มิถุนายน ๒๕๖๕

เรื่อง ขอขอบคุณที่ให้ความอนุเคราะห์สนับสนุนงบประมาณซ่อมแซมบ้านและปรับปรุงห้องน้ำ

เรียน ผู้จัดการบริษัท เจเอฟอี กัลป์วาไนซิ่ง (ประเทศไทย) จำกัด

ตามที่องค์การบริหารส่วนตำบลตาสิทธิ์ ได้ขอความอนุเคราะห์โครงการซ่อมแซมและปรับปรุงบ้าน พร้อมมอบพระบรมฉายาลักษณ์สมเด็จพระเจ้าอยู่หัวฯและสมเด็จพระนางเจ้าฯพระบรมราชินี เครื่องอุปโภคบริโภคและทุนการศึกษา ในวันที่ ๓ มิถุนายน ๒๕๖๕ ณ บ้านนายอ๊บ อินทศรี เลขที่ ๖๒ หมู่ที่ ๔ ตำบลตาสิทธิ์ อำเภอปลวกแดง จังหวัดระยอง นั้น

องค์การบริหารส่วนตำบลตาสิทธิ์ จึงขอขอบคุณมายังหน่วยงานของท่านที่ให้ความอนุเคราะห์สนับสนุนงบประมาณ เป็นเงินจำนวน ๕,๐๐๐.- (ห้าพันบาทถ้วน) และหวังเป็นอย่างยิ่งว่าท่านจะให้ความอนุเคราะห์ในโอกาสต่อไป

จึงเรียนมาเพื่อโปรดทราบ และขอขอบคุณมา ณ โอกาสนี้

ขอแสดงความนับถือ

(นายภิญโญ ทรัพย์อรัญ)
นายกองค์การบริหารส่วนตำบลตาสิทธิ์

สำนักงานปลัดฯ
โทร. ๐-๓๘๐๑-๐๘๑๒
โทรสาร. ๐-๓๘๐๑-๐๘๑๑
Email:office@tasit.go.th,http://tasit.go.th

เอกสารแนบที่ 30

ขั้นตอนเรื่องร้องเรียน และบันทึกการรับเรื่องร้องเรียน

หมายเลขมาตรฐาน	หมายเลขแก้ไข	ชื่อมาตรฐาน	หน้า
CS-EN0004 (T)	003	การติดต่อสื่อสารภายในและภายนอก	1

[redacted]

วันที่		แผนกผู้รับมาตรฐาน [จำนวนชุด]									
		1	GAS	1	PRS	1	MDS	5	PCS	1	PDS
ออกเอกสาร	10 Nov 2021	5	QCS	1	CSS	8	MFS	1	OTS	4	MMS
บังคับใช้	20 Nov 2021	2	EMS	1	EHS	1	ACS	1	LGS	1	ODS

1. วัตถุประสงค์

เพื่อควบคุมและเป็นแนวทางในการปฏิบัติสำหรับการสื่อสารและการประชาสัมพันธ์ภายในและภายนอกองค์กรในด้านปัญหาและผลกระทบด้านคุณภาพและสิ่งแวดล้อม รวมถึงการรับข้อร้องเรียน อันเกี่ยวเนื่องกับระบบการจัดการด้านสิ่งแวดล้อมขององค์กร

2. คำอธิบาย

(1) การสื่อสาร

หมายถึง การรับเข้าและส่งออกซึ่งข่าวสาร และข้อมูลการจัดการด้านคุณภาพและสิ่งแวดล้อม เพื่อการติดต่อประสานงานการกระจายข่าวสาร รวมทั้งการสร้างความเข้าใจระหว่างบุคคลและ/หรือหน่วยงาน

(2) การสื่อสารภายใน

หมายถึง การสื่อสารทางโทรศัพท์, ป้ายประชาสัมพันธ์, ประกาศ,จดหมาย,จดหมายอิเล็กทรอนิกส์(E-Mail), Drive Share รวมถึงข้อเสนอแนะระหว่างบุคคล หรือหน่วยงานภายในระบบการจัดการด้านคุณภาพและสิ่งแวดล้อมภายในบริษัท

(3) การสื่อสารภายนอก

หมายถึง การสื่อสารทางโทรศัพท์ , ป้ายประชาสัมพันธ์,ประกาศ, จดหมาย, จดหมายอิเล็กทรอนิกส์ (E-mail), การสื่อสารผ่านระบบเน็ตเวิร์ค, รายงานที่เป็นลายลักษณ์อักษร, ข้อเสนอแนะระหว่างบุคคล หรือหน่วยงานภายในระบบการจัดการสิ่งแวดล้อมของบริษัทฯ กับบุคคลหรือหน่วยงานภายนอก รวมทั้งการตีพิมพ์ในวารสารหรือสิ่งพิมพ์อื่นๆ เป็นต้น

หมายเลขมาตรฐาน	หมายเลขแก้ไข	ชื่อมาตรฐาน	หน้า
CS-EN0004 (T)	003	การติดต่อสื่อสารภายในและภายนอก	2

(4) ข้อร้องเรียน

หมายถึง ประเด็นที่มีปัญหาหรือสร้างผลกระทบด้านมลพิษต่างๆ เช่น น้ำเสีย อากาศ, เสียงดัง, กลิ่นเหม็นหรือของเสีย เป็นต้น

(5) ข้อเสนอแนะ

หมายถึง ข้อมูลที่เป็นความคิดเห็นเกี่ยวกับปัญหาหรืออาจจะมีแนวโน้มที่จะส่งผลผลกระทบด้านสิ่งแวดล้อมเช่น น้ำเสีย อากาศ, เสียงดัง, กลิ่นเหม็นหรือของเสีย เป็นต้น โดยให้หน่วยงานที่เกี่ยวข้องทำการตรวจสอบหรือทำการปรับปรุงให้ดีขึ้น

(5) สื่อประชาสัมพันธ์

หมายถึง สื่อลักษณะต่างๆ ทั้งที่เป็นแบบสื่อสิ่งพิมพ์, ป้ายประกาศ, หนังสือตอบกลับ, จดหมายหรือสื่อประเภทอิเลคทรอนิกส์ เช่น การประกาศเสียงตามสาย , E-Mail, ป้ายประชาสัมพันธ์ หรือสิ่งอื่นๆ ที่ใช้ในการแจ้งหรือส่งข้อมูลให้รับทราบ

3. ประวัติการแก้ไข

- จัดทำมาตรฐานใหม่, วันที่ออกเอกสาร 26 กรกฎาคม 2560, จัดทำโดยนางสาวอุไรรัตน์ ทาบุตร แผนก EHS
- หมายเลขแก้ไข 001, วันที่ออกเอกสาร 5 กันยายน 2561, จัดทำโดยนางสาวอุไรรัตน์ ทาบุตร แผนก EHS

(1) ในข้อคำอธิบาย ข้อที่ 2 การสื่อสารภายใน เพิ่ม Drive Share

(2) ข้อ 5.1.2 แก้ไข ข้อ 4 เพิ่มข้อความ "เช่น New letter เป็นต้น"

(3) ข้อ 5.2.1 แก้ไขความรับผิดชอบโดยเพิ่มเติมข้อความ "หรือหน่วยงานที่มีการติดต่อกับหน่วยงานภายนอก" และเพิ่มเติมเอกสารอ้างอิง " FM-CS-EN0004-01"

(4) ข้อ 5.2.2 แก้ไขข้อความโดยเพิ่มเติมข้อความ "แผนก EHS" และเพิ่มเติมเอกสารอ้างอิง " FM-CS-EN0004-01"

(5) ข้อ 5.2.5 เพิ่มข้อความในเอกสารอ้างอิง "Contractor Card"

(6) ข้อ 5.2.6 เพิ่มข้อความในเอกสารอ้างอิง " FM-CS-EN0003-03"

(7) ข้อ 5.3.1 แก้ไขข้อความในหัวข้อกิจกรรม และเพิ่มเติมเอกสารอ้างอิง " FM-CS-EN0004-03"

(8) ข้อ 5.3.2 แก้ไขข้อความในหัวข้อกิจกรรม

(9) ข้อ 5.3.2 – 5.3.7 แก้ไขและเพิ่มเติมข้อความในหัวข้อกิจกรรมและเพิ่มเติมเอกสารอ้างอิง " Action plan หรือแผนการการแก้ไขปัญหา, FM-CS-EN0004-02 FM-CS-EN0004-03" และเพิ่ม Flowchart การรับเรื่องร้องเรียน

- หมายเลขแก้ไข 002, วันที่ออกเอกสาร 22 เมษายน 2562, จัดทำโดยนางสาวอุไรรัตน์ ทาบุตร แผนก EHS

(1) ข้อ 5.1.2 เพิ่มเติม "E- Mail"

(2) แก้ไขข้อ 5.3, 5.3.1 ตัดคำว่าข้อเสนอแนะออก

(3) เพิ่มเติม 5.4 ข้อเสนอแนะจากบุคคลภายในและภายนอกนอกที่เกี่ยวข้องกับด้านสิ่งแวดล้อมและ Flow Chart

(4) เพิ่มเติม บันทึกที่เกี่ยวข้องข้อ 11 และ 12

- หมายเลขแก้ไข 003, วันที่ออกเอกสาร 10 พฤศจิกายน 2564, จัดทำโดยนางสาวอุไรรัตน์ ทาบุตร แผนก EHS

เหตุผลการแก้ไข : แก้ไขให้สอดคล้องกับการปฏิบัติงานจริง

(1) แก้ไขคำนิยามข้อร้องเรียนและข้อเสนอแนะ

(2) เพิ่มเติมข้อ 5.1.2 ในข้อ 5.1

(3) แก้ไขเอกสารอ้างอิงข้อ 5.2.4

(4) แก้ไขรายละเอียดข้อ 5.3.1 – 5.3.4 , แก้ไขหมายเหตุ และแก้ไขชื่อ Flow Chart การรับเรื่องร้องเรียนจากภายนอก

(5) แก้ไขรายละเอียดข้อ 5.4.3 และ Flow Chart การรับข้อร้องเรียนภายใน/ข้อเสนอแนะภายในและภายนอก

(6) หัวข้อ 7 บันทึกที่เกี่ยวข้อง

UNCONTROLLED

4. ขอบข่าย

4.1 การประชาสัมพันธ์ภายในองค์กรสำหรับพนักงานภายในองค์กร

4.2 การประชาสัมพันธ์ภายในองค์กรสำหรับบุคคลภายนอกที่เข้ามารับจ้างทำงาน

4.3 การติดต่อสื่อสารและประชาสัมพันธ์ภายนอกองค์กรสำหรับบุคคลและหน่วยงานภายนอกองค์กรที่ติดต่อ

4.4 การรับและบันทึกการตอบเอกสารจากหน่วยงานภายนอก

5. มาตรฐาน

ลำดับที่	กิจกรรม	ความรับผิดชอบ	เอกสารอ้างอิง
5.1	การติดต่อสื่อสารภายในองค์กร / และ จิตสำนึก		
5.1.1	ต้องดำเนินการให้มีการติดต่อสื่อสารภายในเกี่ยวกับด้านคุณภาพ ด้านสิ่งแวดล้อม และด้านการสร้างจิตสำนึก เพื่อให้มั่นใจว่าพนักงานทุกระดับและทุกหน้าที่ได้ตระหนักถึง (1) การมีและใช้ระบบการจัดการระบบคุณภาพและสิ่งแวดล้อม (2) ความสำคัญของการปฏิบัติให้สอดคล้องกับนโยบายคุณภาพและสิ่งแวดล้อม, ขั้นตอนการทำงาน, และระบบการจัดการด้านคุณภาพและการจัดการสิ่งแวดล้อมของบริษัทฯ (3) ผลเสียหายที่มีศักยภาพจะเกิดอันเนื่องจากการไม่เป็นไปตามข้อกำหนดในระบบการจัดการด้านคุณภาพและสิ่งแวดล้อม, ขั้นตอนการทำงาน, และบทบาทหน้าที่รับผิดชอบในการปฏิบัติให้เป็นไปตามข้อกำหนดของระบบต่าง ๆ รวมทั้งการเตรียมพร้อมและตอบสนองเหตุการณ์ฉุกเฉิน (4) ลักษณะปัญหาสิ่งแวดล้อมที่สำคัญที่เกี่ยวข้องกับกิจกรรมของพนักงานและผลกระทบทางด้านสิ่งแวดล้อมที่เกิดจากการทำงาน	ทุกฝ่ายที่เกี่ยวข้อง	-
5.1.2	การติดต่อสื่อสาร/ การสร้างจิตสำนึกด้านคุณภาพและสิ่งแวดล้อม ที่กระทำภายในบริษัทฯ จะต้องประกอบด้วยอย่างใดอย่างหนึ่ง 1. การปิดประกาศบนกระดานข่าว 2. การฝึกอบรมเพื่อสร้างจิตสำนึกให้แก่พนักงาน ตามความเหมาะสม 3. การฝึกอบรมสิ่งแวดล้อมที่เหมาะสมกับลักษณะงานของพนักงาน 4. จดหมายข่าวของบริษัทฯ เช่น New letter, E-Mail เป็นต้น	ทุกฝ่ายที่เกี่ยวข้อง	- FM-CS-EN0004-01 - FM-CS-QC0402-01 - บันทึกการประชุม - บันทึกการประชุม MR - Slide การประชุม

UNCONTROLLED

หมายเลขมาตรฐาน	หมายเลขแก้ไข	ชื่อมาตรฐาน	หน้า
CS-EN0004 (T)	003	การติดต่อสื่อสารภายในและภายนอก	5

ลำดับที่	กิจกรรม	ความรับผิดชอบ	เอกสารอ้างอิง
5.1	การติดต่อสื่อสารภายในองค์กร / และ จิตสำนึก (ต่อ)		
5.1.2 (ต่อ)	5. การประชุม เช่น 5.1 การประชุมปัญหาด้านสิ่งแวดล้อม 5.2 การประชุม Company safety meeting โดยมีหัวข้อที่ต้องทำการรายงาน ได้แก่ สิ่งที่ไม่เป็นไปตามข้อกำหนด (CAR), EMP, ข้อร้องเรียน, ข้อเสนอแนะ, แผนกลยุทธ์ (Strategy plan) ทางด้านสิ่งแวดล้อม เป็นต้น โดยต้องมีการรายงานเป็นประจำทุกเดือน 6. การทบทวนโดยฝ่ายบริหาร พร้อมทำบันทึกการประชุม 7. ใบแจ้งให้ทำการแก้ไข (CAR) 8. รายงานการตรวจสอบด้านสิ่งแวดล้อมภายในบริษัทฯ		
5.1.3	ประเด็นด้านคุณภาพและสิ่งแวดล้อมต่าง ๆ ภายในโรงงานต้องได้รับการตรวจสอบ และเผยแพร่ให้พนักงานที่เกี่ยวข้องได้รับรู้ด้วย	ทุกฝ่ายที่เกี่ยวข้อง	บอร์ดประชาสัมพันธ์
5.2	**การติดต่อสื่อสารภายนอก**		
5.2.1	นโยบายสิ่งแวดล้อมที่ใช้อยู่ในปัจจุบันต้องส่งให้ผู้เกี่ยวข้องในด้านการได้รับผลกระทบ รวมทั้งหน่วยราชการที่เกี่ยวข้องด้วย	EHS หรือหน่วยงานที่มีการติดต่อกับหน่วยงานภายนอก	- นโยบายสิ่งแวดล้อม - FM-CS-EN0004-01
5.2.2	การติดต่อสื่อสารภายนอกกับหน่วยงานราชการ ในเรื่องที่เกี่ยวกับปัญหาสิ่งแวดล้อมนั้น ให้ดำเนินการโดยผู้จัดการแผนกความปลอดภัยและสิ่งแวดล้อม สำหรับบันทึกการติดต่อดังกล่าวให้เก็บไว้ที่แผนก EHS	EHS	FM-CS-EN0003-03 - FM-CS-EN0004-01
5.2.3	การจัดการปัญหาสิ่งแวดล้อมกับชุมชนรอบโรงงาน ให้ดำเนินการตามเอกสารขั้นตอนการทำงาน CS-EN0008 การแก้ไขและป้องกันสิ่งที่ไม่เป็นไปตามข้อกำหนด	EHS, EMR	FM-CS-QC0402-01
5.2.4	ข้อปฏิบัติสำหรับบุคคลภายนอกที่เข้ามารับจ้างทำงานให้กับบริษัท แผนก EHS ทำการอบรมผู้ปฏิบัติงานที่จะเข้ามารับจ้างทำงานให้กับบริษัทฯ และจัดทำบัตรผู้รับเหมา โดยหลังบัตรผู้รับเหมาจะระบุข้อปฏิบัติของผู้รับเหมาเมื่อเข้ามาปฏิบัติงานภายในโรงงาน	EHS	- FM-OP-EN0002-02 - บัตรผู้รับเหมา (Contractor card)

UNCONTROLLED

หมายเลขมาตรฐาน	หมายเลขแก้ไข	ชื่อมาตรฐาน	หน้า
CS-EN0004 (T)	003	การติดต่อสื่อสารภายในและภายนอก	6

ลำดับที่	กิจกรรม		ความรับผิดชอบ	เอกสารอ้างอิง
5.2.5	การติดต่อในเรื่องการส่งรายงาน ต่อใบอนุญาต กับส่วนงานราชการหรือหน่วยงานภายนอกที่เกี่ยวข้องให้ปฏิบัติตามแผนการตรวจวัด และตรวจติดตามประจำปี		EHS	- FM-CS-EN0003-03
5.3	**เรื่องร้องเรียนจากบุคคลภายในและภายนอกที่เกี่ยวข้องด้านสิ่งแวดล้อม**			
	เรื่องร้องเรียนจากบุคคลภายใน	**เรื่องร้องเรียนจากบุคคลภายนอก**		
5.3.1	รับเรื่องร้องเรียนจากบุคคลภายในที่เกี่ยวข้องด้านสิ่งแวดล้อมทั้งที่เป็นเอกสาร การแจ้งทางโทรศัพท์ จดหมาย E-Mail รวมถึงสื่อต่าง ๆ และบันทึกลงในแบบฟอร์ม FM-CS-EN0004-02	รับเรื่องร้องเรียนจากบุคคลภายนอกที่เกี่ยวข้องด้านสิ่งแวดล้อมทั้งที่เป็นเอกสาร การแจ้งทางโทรศัพท์ จดหมาย E-Mail รวมถึงสื่อต่าง ๆ และบันทึกลงในแบบฟอร์ม FM-CS-EN0004-02	EHS	FM-CS-EN0004-02
5.3.2	แผนก EHS ทำการตรวจสอบเบื้องต้นถึงปัญหาที่เกิดขึ้น หากไม่มีสาเหตุหรือไม่มีความเกี่ยวข้องกับ JSGT ให้ลงข้อมูลหลังจากการตรวจสอบตามแบบฟอร์ม FM-CS-EN0004-02 บันทึกข้อร้องเรียนจากภายในและภายนอกโดยลงข้อมูลในช่องผลการพิจารณาเบื้องต้น		EHS/EMR/ฝ่ายที่เกี่ยวข้อง	- FM-CS-EN0004-02
5.3.3	ในกรณีที่พิจารณาแล้วว่าไม่มีสาเหตุมาจาก JSGT ให้ระบุเหตุผลและแจ้งกลับยังผู้ร้องเรียนภายหลังจากการตรวจสอบทาง E-Mail หรือเอกสาร	ในกรณีที่พิจารณาแล้วว่าไม่มีสาเหตุมาจาก JSGT ให้ทำการแจ้งคณะกรรมการติดตามตรวจสอบผลกระทบสิ่งแวดล้อมและผู้ร้องเรียนภายใน 1 วัน และรอรับเอกสารตอบกลับจากคณะกรรมการฯและผู้ร้องเรียน	EHS/EMR/ฝ่ายที่เกี่ยวข้อง	- FM-CS-EN0004-02
5.3.4	หากตรวจสอบแล้วพบว่าข้อร้องเรียนนั้นมีสาเหตุเกิดขึ้นจาก JSGT ให้ผู้แทนฝ่ายบริหาร, EMR, EHS และหน่วยงานที่เกี่ยวข้อง จัดประชุมเพื่อหาสาเหตุ, แผนงานและวิธีการ การแก้ไขปัญหา , ผู้รับผิดชอบ, ระยะเวลาแล้วเสร็จ, รวมถึงมาตรการการเกิดซ้ำ และทางหน่วยงาน EHS จะทำการรายงานความ	หากตรวจสอบแล้วพบว่าข้อร้องเรียนนั้นมีสาเหตุเกิดขึ้นจาก JSGT ให้ผู้แทนฝ่ายบริหาร, EMR, EHS และหน่วยงานที่เกี่ยวข้อง จัดประชุมเพื่อหาสาเหตุ, แผนงานและวิธีการ การแก้ไขปัญหา , ผู้รับผิดชอบ, ระยะเวลาแล้วเสร็จ, รวมถึงมาตรการการเกิดซ้ำและทางหน่วยงาน EHS ต้องแจ้งให้ผู้ร้องเรียนและคณะกรรมการการติดตาม	EHS/EMR/ฝ่ายที่เกี่ยวข้อง	- FM-CS-EN0004-02

UNCONTROLLED

หมายเลขมาตรฐาน	หมายเลขแก้ไข	ชื่อมาตรฐาน	หน้า
CS-EN0004 (T)	003	การติดต่อสื่อสารภายในและภายนอก	7

ลำดับที่	กิจกรรม		ความรับผิดชอบ	เอกสารอ้างอิง
5.3	เรื่องร้องเรียนจากบุคคลภายในและภายนอกที่เกี่ยวข้องด้านสิ่งแวดล้อม			
	เรื่องร้องเรียนจากบุคคลภายใน	เรื่องร้องเรียนจากบุคคลภายนอก		
5.3.4 (ต่อ)	คืบหน้าผ่านการประชุม Company Safety meeting	ตรวจสอบผลกระทบสิ่งแวดล้อมให้ทราบหากต้องใช้ระยะเวลาในการแก้ไข ต้องทำการแจ้งผู้ที่เกี่ยวข้องให้ทราบทุกสัปดาห์ผ่านทาง E-Mail หรือเอกสารสำหรับการสื่อสารภายในทางหน่วยงาน EHS จะทำการรายงานความคืบหน้าผ่านการประชุม Company Safety meeting	EHS/EMR/ฝ่ายที่เกี่ยวข้อง	- FM-CS-EN0004-02 - FM-CS-EN0004-03 - Action Plan หรือแผนการแก้ไขปัญหา
5.3.5	ทางส่วนงาน EHS ทำการตรวจติดตามการแก้ไขจากการประชุมตามแผนงานที่กำหนดไว้		EHS	FM-CS-EN0004-03-Action Plan หรือแผนการแก้ไขปัญหา
5.3.6	เมื่อทำการแก้ไขแล้วเสร็จให้ส่วนงาน EHS ทำการสรุปผลการตรวจติดตามลงใน FM-CS-EN0004-02 บันทึกข้อร้องเรียนจากภายในและภายนอกในหัวข้อผลการตรวจติดตาม และให้ทาง EMR อนุมัติแล้วทางแผนก EHS ต้องแจ้งกลับต่อผู้ที่ร้องเรียนและส่วนงานอื่นที่เกี่ยวข้อง และรอรับการตอบกลับจากหน่วยงานที่แจ้งปัญหา จากนั้นทางส่วนงาน EHS ต้องลงข้อมูลใน FM-CS-EN0004-03 ใบบัญชีรายการข้อร้องเรียนจากภายในและภายนอก ในหัวข้อ Close		EHS/EMR	- FM-CS-EN0004-02 - FM-CS-EN0004-03
5.3.7	ส่วนงาน EHS ทำการจัดเก็บเอกสารไว้ที่หน่วยงาน		EHS	- FM-CS-EN0004-02 - FM-CS-EN0004-03

* กำหนดระยะเวลาการดำเนินงานของการรับเรื่องร้องเรียนจากภายนอกตาม **Flow Chart การรับเรื่องร้องเรียนจากภายนอก**

UNCONTROLLED

หมายเลขมาตรฐาน	หมายเลขแก้ไข	ชื่อมาตรฐาน	หน้า
CS-EN0004 (T)	001	การติดต่อสื่อสารภายในและภายนอก	8

Flow Chart การรับเรื่องร้องเรียนจากภายนอก

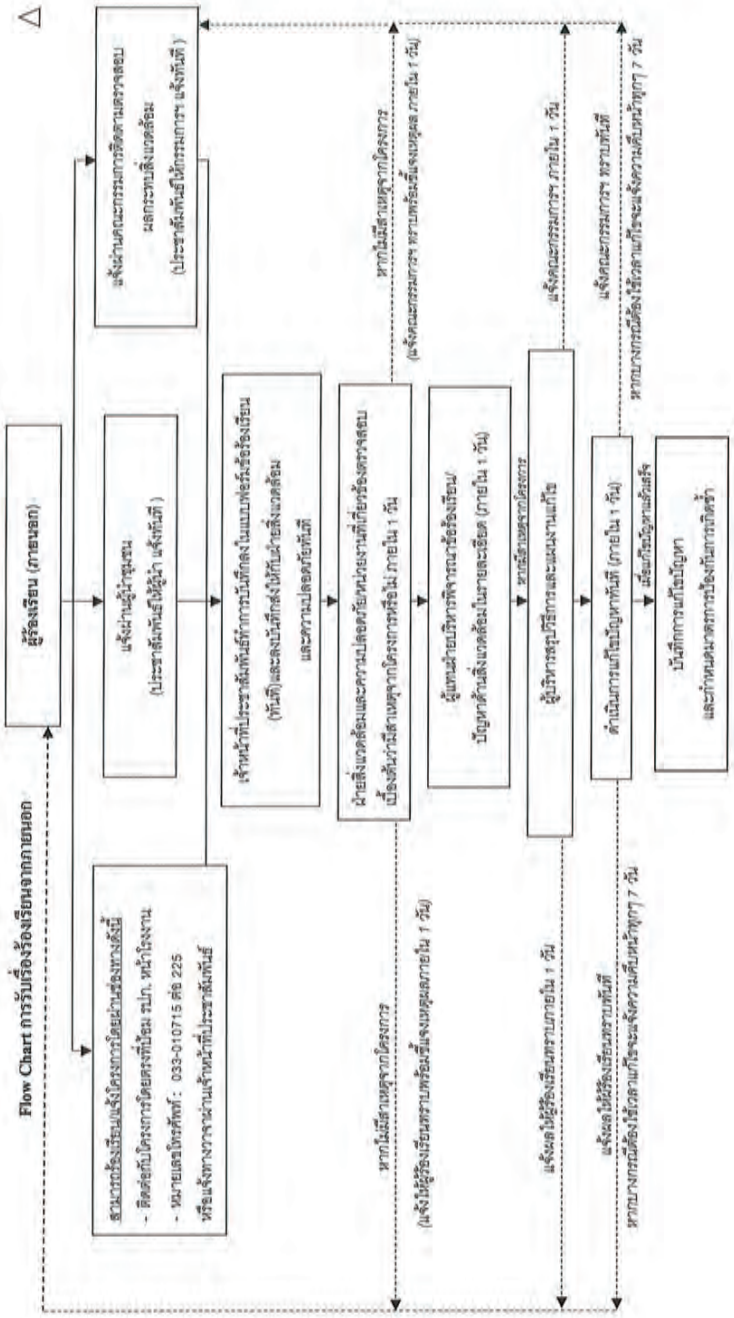

UNCONTROLLED

หมายเลขมาตรฐาน	หมายเลขแก้ไข	ชื่อมาตรฐาน	หน้า
CS-EN0004 (T)	002	การติดต่อสื่อสารภายในและภายนอก	9

ลำดับที่	กิจกรรม	ความรับผิดชอบ	เอกสารอ้างอิง
5.4	**ข้อเสนอแนะจากบุคคลภายในและภายนอกที่เกี่ยวข้องกับด้านสิ่งแวดล้อม**		
5.4.1	รับข้อเสนอแนะจากบุคคลภายในและภายนอกที่เกี่ยวข้องด้านสิ่งแวดล้อม ทั้งที่เป็นเอกสาร การแจ้งทางโทรศัพท์ จดหมาย E-Mail รวมถึงสื่อต่าง ๆ ให้หน่วยงานที่รับข้อร้องเรียนหรือเจ้าหน้าที่ประชาสัมพันธ์แล้วทำการส่งเรื่องต่อให้แผนก EHS เพื่อบันทึกลงในแบบฟอร์ม FM-CS-EN0004-05 บันทึกข้อเสนอแนะจากภายในและภายนอก และทำการลงทะเบียนใน FM-CS-EN0004-04 บัญชีรายการรับข้อเสนอแนะจากภายในและภายนอก (ในหัวข้อที่ (No), เลขเอกสารข้อร้องเรียน (Document no) โดยเลขเอกสารจะใช้ครั้งที่/ปีที่เกิด เช่น 001/2562 เป็นต้น, วันที่รับเรื่อง (Issued Date), เนื้อหาของข้อเสนอแนะ (Suggestion)))	EHS/EMR/ฝ่ายที่เกี่ยวข้อง	- FM-CS-EN0004-04 - FM-CS-EN0004-05
5.4.2	แผนก EHS ทำการตรวจสอบเบื้องต้นถึงปัญหาที่เกิดขึ้น หากไม่มีสาเหตุหรือไม่มีความเกี่ยวข้องกับ JSGT ให้ลงข้อมูลหลังจากการตรวจสอบตามแบบฟอร์ม FM-CS-EN0004-05 บันทึกข้อเสนอแนะจากภายในและภายนอกโดยลงข้อมูลในช่องผลการพิจารณาเบื้องต้น แล้วทางแผนก EHS ต้องแจ้งกลับต่อผู้ที่เสนอแนะหรือส่วนงานอื่นที่เกี่ยวข้อง และรอรับการตอบกลับจากหน่วยงานที่แจ้งปัญหา จากนั้นทางส่วนงาน EHS ต้องลงข้อมูลใน FM-CS-EN0004-04 ใบบัญชีรายการข้อเสนอแนะจากภายในและภายนอก ในหัวข้อ Close	EHS/EMR/ฝ่ายที่เกี่ยวข้อง	- FM-CS-EN0004-04 - FM-CS-EN0004-05
5.4.3	หากตรวจสอบแล้วพบว่าข้อร้องเรียนนั้นมีสาเหตุเกิดขึ้นจาก JSGT ให้ผู้แทนฝ่ายบริหาร, EMR, EHS และหน่วยงานที่เกี่ยวข้อง จัดประชุมเพื่อหาสาเหตุ, แผนงานและวิธีการ การแก้ไขปัญหา , ผู้รับผิดชอบ, ระยะเวลาแล้วเสร็จ, รวมถึงมาตรการการเกิดซ้ำ และทางหน่วยงาน EHS จะทำการรายงานความคืบหน้าผ่านการประชุม Company Safety meeting หรือการประชุมไตรภาคีหรือการนำเสนอผ่าน Plant visit	EHS/EMR/ฝ่ายที่เกี่ยวข้อง	- FM-CS-EN0004-05 - Slide การประชุม/รายงานการประชุม
5.4.4	ทางส่วนงาน EHS ทำการตามการดำเนินการตามข้อเสนอแนะที่กำหนดไว้ใน FM-CS-EN0004-05	EHS	- FM-CS-EN0004-05

UNCONTROLLED

หมายเลขมาตรฐาน	หมายเลขแก้ไข	ชื่อมาตรฐาน	หน้า
CS-EN0004 (T)	002	การติดต่อสื่อสารภายในและภายนอก	10

ลำดับที่	กิจกรรม	ความรับผิดชอบ	เอกสารอ้างอิง
5.4	**ข้อเสนอแนะจากบุคคลภายในและภายนอกนอกที่เกี่ยวข้องกับด้านสิ่งแวดล้อม**		
5.4.5	เมื่อดำเนินการตามข้อเสนอแนะแล้วเสร็จให้ส่วนงาน EHS ทำการสรุปผลการตรวจติดตามลงใน FM-CS-EN0004-05 และให้ทาง EMR อนุมัติแล้วทางแผนก EHS ต้องแจ้งกลับต่อผู้ที่เสนอแนะและส่วนงานอื่นที่เกี่ยวข้องและรอรับการตอบกลับจากหน่วยงานที่แจ้งปัญหา จากนั้นทางส่วนงาน EHS ต้องลงข้อมูลใน FM-CS-EN0004-04 ในหัวข้อ Close	EHS/EMR	- FM-CS-EN0004-04 - FM-CS-EN0004-05
5.4.6	ส่วนงาน EHS ทำการจัดเก็บเอกสารไว้ที่หน่วยงาน	EHS	- FM-CS-EN0004-04 - FM-CS-EN0004-05

UNCONTROLLED

หมายเลขมาตรฐาน	หมายเลขแก้ไข	ชื่อมาตรฐาน	หน้า
CS-EN0004 (T)	002	การติดต่อสื่อสารภายในและภายนอก	11

△

Flow Chart การรับข้อร้องเรียนภายใน/ข้อเสนอแนะภายในและภายนอก

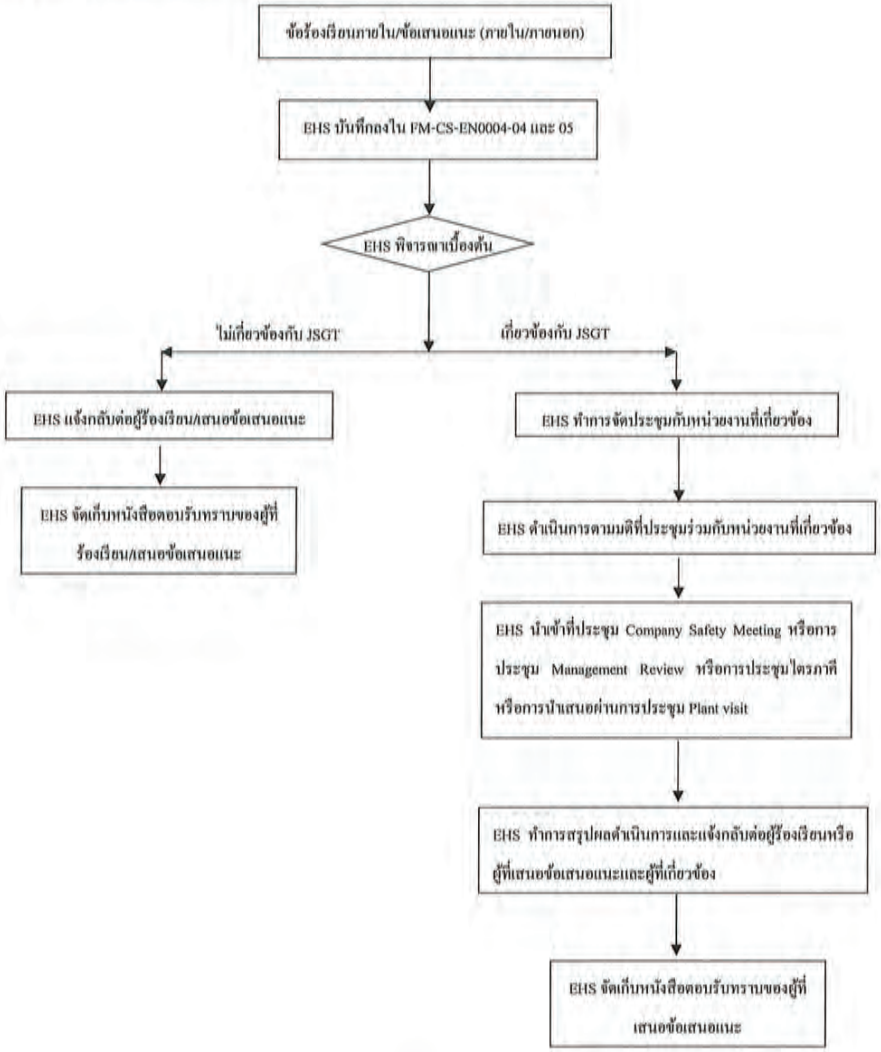

UNCONTROLLED

หมายเลขมาตรฐาน	หมายเลขแก้ไข	ชื่อมาตรฐาน	หน้า
CS-EN0004 (T)	002	การติดต่อสื่อสารภายในและภายนอก	12

6. มาตรฐานที่เกี่ยวข้อง

1. CS-EN0008 (T) การแก้ไขและป้องกันสิ่งที่ไม่เป็นไปตามข้อกำหนด

7. บันทึกที่เกี่ยวข้อง

ลำดับ	หมายเลขเอกสาร	ชื่อบันทึก	ระยะเวลาจัดเก็บ
1	FM-CS-EN0004-01	ตารางการติดต่อสื่อสารภายในและภายนอก	ตลอดการใช้งาน
2	FM-CS-EN0004-02	บันทึกข้อร้องเรียนจากภายในและภายนอก	10 ปี
3	FM-CS-EN0004-03	บัญชีรายการข้อร้องเรียนจากภายในและภายนอก	10 ปี
4	FM-CS-QC0402-01	Corrective / Preventive Action Request (CAR/PAR)ใบร้องขอให้แก้ไข/ป้องกัน	10 ปี
5	-	บันทึกการทบทวนของฝ่ายบริหาร	5 ปี
6	FM-CS-EN0004-04	บัญชีรายการรับข้อเสนอแนะจากภายในและภายนอก	10 ปี
7	FM-CS-EN0004-05	บันทึกข้อเสนอแนะจากภายในและภายนอก	10 ปี
8	FM-OP-EN0002-02	แบบทดสอบความปลอดภัยในการทำงานสำหรับผู้รับเหมา	1 ปี

△

UNCONTROLLED

JFE Steel Galvanizing (Thailand) Ltd.

บันทึกข้อร้องเรียนจากชุมชน ประจำเดือนมกราคม -มิถุนายน 2565

เดือน	เรื่องร้องเรียน	ผู้ร้องเรียน	ผู้รับเรื่องร้องเรียน	วิเคราะห์สาเหตุ
มกราคม	ไม่มีข้อร้องเรียน			
กุมภาพันธ์	ไม่มีข้อร้องเรียน			
มีนาคม	ไม่มีข้อร้องเรียน			
เมษายน	ไม่มีข้อร้องเรียน			
พฤษภาคม	ไม่มีข้อร้องเรียน			
มิถุนายน	ไม่มีข้อร้องเรียน			

ลง[redacted]จัดทำ

ลง[redacted]สอบ

ตำแหน่ง.. ผู้จัดการแผนกความปลอดภัยและสิ่งแวดล้อม...

(วันที่ 8 กรกฎาคม 2565)

500/94 Moo 3, T.Tasit, A.Pluakdaeng, Rayong 21140 Tel:(66) 33-010-715-8 Fax.(66)33-010-719

เอกสารแนบที่ 31

เอกสารจัดตั้งคณะกรรมการติดตามตรวจสอบผลกระทบสิ่งแวดล้อม

JFE Steel Galvanizing (Thailand) Ltd.

ประกาศ

EN 0184/2564

เรื่อง การแต่งตั้งตัวแทนคณะกรรมการติดตามตรวจสอบผลกระทบสิ่งแวดล้อม(ไตรภาคี)

ตามที่บริษัทฯ ได้มีการกำหนดมาตรการป้องกันและแก้ไข ผลกระทบสิ่งแวดล้อมและมาตรการติดตามตรวจสอบผลกระทบสิ่งแวดล้อม โครงการโรงงานผลิตเหล็กแผ่นเคลือบสังกะสี(ส่วนขยายครั้งที่ 1) ที่ระบุไว้ในรายงานวิเคราะห์ผลกระทบสิ่งแวดล้อม (EIA) เพื่อให้ภาคประชาชนและผู้มีส่วนได้เสียมีส่วนร่วมในการกำกับ ดูแล ตรวจสอบการปฏิบัติตามมาตรการป้องกันและแก้ไขผลกระทบสิ่งแวดล้อมและมาตรการติดตามตรวจสอบผลกระทบสิ่งแวดล้อมของโครงการ การเสนอแนะเกี่ยวกับแนวทางการป้องกันและแก้ไขข้อร้องเรียนจากแต่ละภาคส่วน เสนอแนะกิจกรรมมวลชนสัมพันธ์ของโครงการและการชดเชยเยียวยาโดยให้จัดตั้งคณะกรรมการการตรวจสอบผลกระทบสิ่งแวดล้อม ซึ่งคณะกรรมการจะประกอบด้วย ตัวแทนภาคประชาชน ตัวแทนหน่วยงานราชการและตัวแทนบริษัทฯ ทางบริษัทฯ จึงขอประกาศแต่งตั้งตามรายชื่อ ดังต่อไปนี้

1. [redacted] ตัวแทนหน่วยงานราชการ ที่ว่าการอำเภอปลวกแดง
2. [redacted] ตัวแทนหน่วยงานราชการ สำนักงานอุตสาหกรรมจังหวัดระยอง
3. [redacted] ตัวแทนหน่วยงานราชการ สำนักงานสาธารณสุขจังหวัดระยอง
4. [redacted] ตัวแทนหน่วยงานราชการ สำนักงานทรัพยากรธรรมชาติและสิ่งแวดล้อมจังหวัดระยอง
5. [redacted] ตัวแทนหน่วยงานราชการ *สำนักงานนิคมอุตสาหกรรมดับบลิวเอชเอ อิสเทิร์นซีบอร์ด1-4*
6. [redacted] ตัวแทนหน่วยงานราชการ *องค์การบริหารส่วนตำบลตาสิทธิ์*
7. [redacted] ตัวแทนภาคประชาชน *องค์การบริหารส่วนตำบลตาสิทธิ์*
8. [redacted] ตัวแทนภาคประชาชน องค์การบริหารส่วนตำบลตาสิทธิ์
9. [redacted] ตัวแทนภาคประชาชน เทศบาลจอมพลเจ้าพระยา
10. [redacted] ตัวแทนภาคประชาชน เทศบาลจอมพลเจ้าพระยา
11. [redacted] ตัวแทนภาคประชาชน องค์การบริหารส่วนตำบลเขาคันทรง
12. [redacted] ตัวแทนภาคประชาชน องค์การบริหารส่วนตำบลเขาคันทรง
13. [redacted] ตัวแทนภาคประชาชน องค์การบริหารส่วนตำบลคลองกิ่ว
14. [redacted] ตัวแทนภาคประชาชน องค์การบริหารส่วนตำบลคลองกิ่ว
15. [redacted] ตัวแทนภาคประชาชน *องค์การบริหารส่วนตำบลบ่อวิน*
16. [redacted] ตัวแทนภาคประชาชน องค์การบริหารส่วนตำบลบ่อวิน
17. [redacted] ตัวแทนภาคประชาชน องค์การบริหารส่วนตำบลหนองเสือช้าง
18. [redacted] ตัวแทนภาคประชาชน องค์การบริหารส่วนตำบลหนองเสือช้าง
19. [redacted] ตัวแทนโครงการ บริษัท เจเอฟอี สตีล กัลวาไนซิ่ง(ประเทศไทย)จำกัด
20. [redacted] ตัวแทนโครงการ บริษัท เจเอฟอี สตีล กัลวาไนซิ่ง(ประเทศไทย)จำกัด

500/94 Moo 3, T.Tasit, A.Pluakdaeng, Rayong 21140 Tel:(66) 33-010-715-8 Fax.(66)33-010-719

โดยมีบทบาทหน้าที่สำคัญของคณะกรรมการฯ มีรายละเอียดดังนี้

1. กำกับ ดูแล การดำเนินงานของโครงการตามมาตรการป้องกัน แก้ไข และติดตามตรวจสอบผลกระทบสิ่งแวดล้อมของโครงการ
2. มีส่วนร่วมในการตรวจสอบหน่วยงานกลาง (Third Party) ที่มีหน้าที่ตรวจติดตามการปฏิบัติตามมาตรการของโครงการ
3. รับเรื่องร้องเรียน ให้คำปรึกษา เสนอแนะแนวทาง และการประสานงานในการแก้ไขปัญหาเมื่อมีปัญหาข้อร้องเรียนอันเนื่องมาจากการดำเนินงานของโครงการ
4. เป็นสื่อกลางในการแลกเปลี่ยนข้อมูลข่าวสาร รวมถึงการรับฟังความคิดเห็นของประชาชนเกี่ยวกับประเด็นปัญหาหรือข้อห่วงกังวลเพื่อนำไปสู่การกำหนดแนวทางการแก้ไขปัญหาร่วมกัน
5. กำหนดหลักเกณฑ์และระเบียบต่างๆ ของการชดเชยเยียวยา รวมถึงมีส่วนร่วมในการพิจารณาการชดเชยเยียวยาหากพิสูจน์ได้ว่าความเสียหายเกิดจากการดำเนินโครงการ
6. ให้ข้อเสนอแนะในด้านต่างๆ อันจะเป็นประโยชน์ต่อโครงการและชุมชนที่อยู่โดยรอบโครงการทั้งทางด้านสิ่งแวดล้อม สุขภาพ สังคม และเศรษฐกิจ

ประกาศ ณ วันที่ 15 ธันวาคม 2564

ขอแสดงความนับถือ

[redacted]

ผู้ประสานงานโครงการ
นายสนั่น เพิ่มญาณวรรธนะ
นายประเสริฐ บุญคง
โทรศัพท์ : 033-010715 ต่อ 226,171
แฟ็กซ์ : 033-010719
อีเมล์ : Sanan-p@jsgt.co.th และ Prasert@jsgt.co.th
โทรศัพท์มือถือ 089-2006428, 081-1747515

เอกสารแนบที่ 32

รายงานการจัดประชุมคณะกรรมการติดตามตรวจสอบผลกระทบสิ่งแวดล้อม

ครั้งที่ 1 ของปี 2565

การประชุม ครั้งที่ 1/2565
การติดตามตรวจสอบผลกระทบสิ่งแวดล้อม(ไตรภาคี)

JFE

บริษัท เจเอฟอี สตีล กัลวาไนซิ่ง (ประเทศไทย) จำกัด

วาระการประชุม

- วาระที่ 1 เรื่องที่ประธานแจ้งต่อที่ประชุม
- วาระที่ 2 แนะนำบริษัทฯและเรื่องสืบเนื่อง
- วาระที่ 3 รับรองข้อมูลการประชุม 2/2564
- วาระที่ 4 เรื่องเพื่อพิจารณา
- วาระที่ 5 คุณภาพสิ่งแวดล้อมและ CSR
- วาระที่ 6 กำหนดการประชุม 2/2565

วาระที่ 1 เรื่องที่ประธานแจ้งต่อที่ประชุม

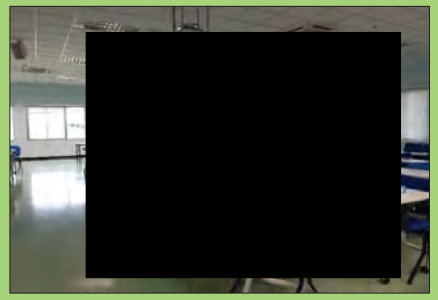

วาระที่ 2 แนะนำบริษัทฯ และเรื่องสืบเนื่อง

แนะนำบริษัทฯ

- ที่ตั้งโครงการและสถานะปัจจุบัน

ชื่อโรงงาน : เจเอฟอี สตีล กัลวาไนซิ่ง(ประเทศไทย) จำกัด

เลขทะเบียนโรงงาน : น.64(10)-1/2553-ญหบ.

ลักษณะการประกอบกิจการ : ผลิตเหล็กแผ่นเคลือบสังกะสี

วัตถุดิบ/ผลิตภัณฑ์ : แผ่นเหล็ก/ เหล็กแผ่นเคลือบสังกะสี

แนะนำบริษัทฯ

ที่ตั้ง : 500/94 หมู่ 3 นิคมอุตสาหกรรมดับบลิวเอชเอ อิสเทิร์นซีบอร์ด 1 ต.ตาสิทธิ์ อ.ปลวกแดง ระยอง (จำนวน 108.6 ไร่)

แนะนำบริษัทฯ

ปัจจุบันมีกำลังการผลิตเหล็กแผ่นเคลือบสังกะสี 464,000 ตันต่อปี (ดำเนินการผลิตที่ 348 วันต่อปี) ลักษณะโครงการปัจจุบันจัดเป็น อุตสาหกรรมเหล็กขั้นปลายที่ไม่มีขั้นตอนการหลอมเหล็ก (ไม่มีเตาหลอม)

แผ่นเหล็ก (วัตถุดิบ)

แผ่นเหล็กเคลือบสังกะสี (ผลิตภัณฑ์)

แนะนำบริษัทฯ

การนำผลิตภัณฑ์ไปใช้ประโยชน์

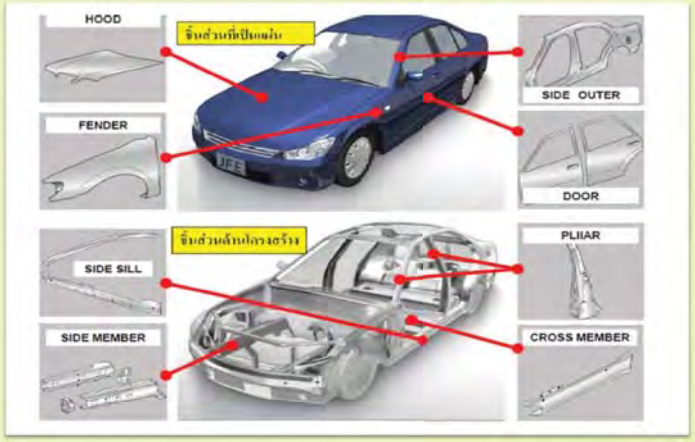

แนะนำบริษัทฯ

ใบรับรองมาตรฐาน ISO 14001:2015

ใบรับรองอุตสาหกรรมสีเขียวระดับที่ 3

แนะนำบริษัทฯ

2562 2563 2564

หนังสือการตรวจสอบข้อร้องเรียนจากการนิคมอุตสาหกรรม (2562-2564)

เรื่องสืบเนื่อง

"เรื่องเสียงดัง ขอให้ทางโครงการพิจารณาการแก้ไขที่แหล่งกำเนิดหรือทางผ่านให้เหมาะสม"

ปัจจุบันอยู่ในช่วงการหาแนวทางการปรับปรุงแหล่งกำเนิดเสียง โดยทางบริษัทฯ มีแผนงานการปรับปรุงพื้นที่เสียงดัง โดยมีการกำหนดงบประมาณและวางแผนการปรับปรุงในปี 2565 ตามรายละเอียดดังนี้

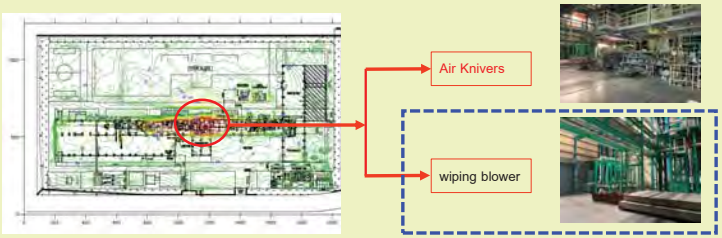

เรื่องสืบเนื่อง

"เรื่องเสียงดัง ขอให้ทางโครงการพิจารณาการแก้ไขที่แหล่งกำเนิดหรือทางผ่านให้เหมาะสม"

โครงการ : ปรับปรุงพื้นที่เพื่อลดเสียงดังในบริเวณ zinc pot

พื้นที่เสียงดัง: เครื่อง wiping blower (จำนวน 3 units)

แนวคิดการออกแบบ: ทำห้องกั้นรอบพื้นที่เครื่องจักรโดยผนังห้องเป็นชนิดที่มีแผ่นซับเสียง มีหลังคาที่สามารถยกย้ายออกได้เพื่อสะดวกต่องานซ่อมบำรุง มีระบบระบายอากาศเมื่อเข้าไปปฏิบัติงานในห้อง เช่น เข้าไปตรวจสอบอุปกรณ์ เข้าไปซ่อมบำรุง

ระยะเวลาดำเนินการ: เดือนพฤษภาคมถึงเดือนสิงหาคม 2565

เรื่องสืบเนื่อง

ภาพแสดงโครงการ : ปรับปรุงพื้นที่เพื่อลดเสียงดังในบริเวณ zinc pot

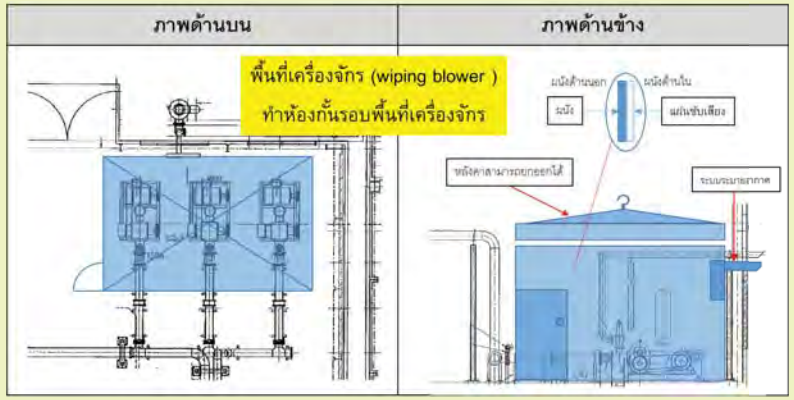

วาระที่ 3
รับรองข้อมูลการประชุม 2/2564

รับรองข้อมูลการประชุม 2/2564

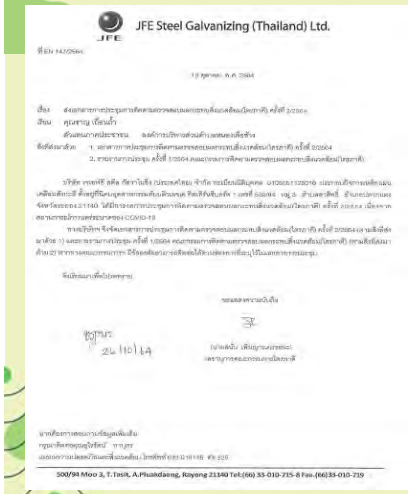
JFE Steel Galvanizing (Thailand) Ltd.

500/94 Moo 3, T. Tasit, A.Pluakdaeng, Rayong 21140 Tel:(66) 33-010-715-8 Fax.(66)33-010-719

วาระที่ 4 เรื่องเพื่อพิจารณา

เรื่องเพื่อพิจารณา

1. เสนอให้โครงการมีการจัดทำเสื้อของคณะกรรมการตรวจสอบติดตามผลกระทบสิ่งแวดล้อม

<u>คำชี้แจง</u> อยู่ในช่วงการสั่งซื้อ คาดว่าจะได้รับช่วงสิ้นเดือนมิถุนายน 2565 ซึ่งมีรูปแบบเสื้อดังนี้

วาระที่ 5 คุณภาพสิ่งแวดล้อมและ CSR

1. คุณภาพอากาศ

1.1 คุณภาพอากาศในบรรยากาศ

พารามิเตอร์การตรวจวัด

- ฝุ่นละอองรวม
- ฝุ่นละอองขนาดไม่เกิน 10 ไมครอน
- ก๊าซไนโตรเจนไดออกไซด์
- ก๊าซซัลเฟอร์ไดออกไซด์
- ก๊าซไฮโดรเจนคลอไรด์
- กรดซัลฟูริก
- ความเร็วและทิศทางลม

ความถี่ : ทุก 6 เดือน (ตรวจ 7 วันต่อเนื่อง)

1. คุณภาพอากาศ

1.1 คุณภาพอากาศในบรรยากาศ - <u>บริเวณโรงเรียนชุมชนบริษัทน้ำตาลตะวันออก</u>

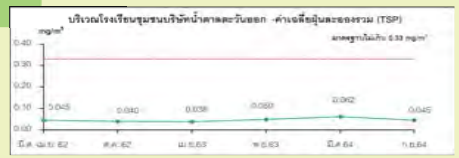

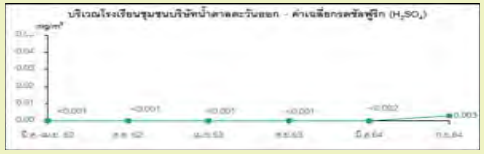

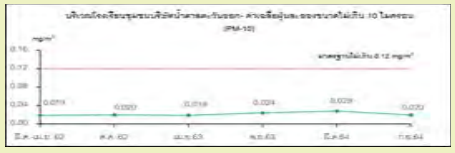

1. คุณภาพอากาศ

1.1 คุณภาพอากาศในบรรยากาศ - บริเวณโรงเรียนชุมชนบริษัทน้ำตาลตะวันออก

บริเวณโรงเรียนชุมชนบริษัทน้ำตาลตะวันออก

การตรวจวัดความเร็วและทิศทางลม

ส่วนใหญ่กระแสลมพัดมาจากทิศตะวันออก (E) รองลงมา คือ ทิศตะวันตกเฉียงใต้ค่อนไปทางตะวันตก (WSW) เมื่อนำผลการตรวจวัดที่ได้มาเปรียบเทียบกับเกณฑ์ความเร็วลมผิวพื้นของกรมอุตุนิยมวิทยา พบว่า ลมที่พัดผ่าน บริเวณโรงเรียนชุมชนบริษัทน้ำตาลตะวันออกจัดเป็นลมเบา (1-5 km/hr) ร้อยละ 85.715 และลมอ่อน (6-11 km/hr) ร้อยละ 14.285

1. คุณภาพอากาศ

1.1 คุณภาพอากาศในบรรยากาศ - บริเวณโรงเรียนบ้านสุรศักดิ์

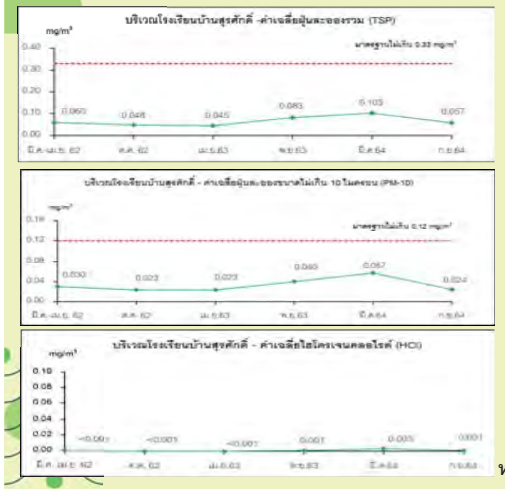

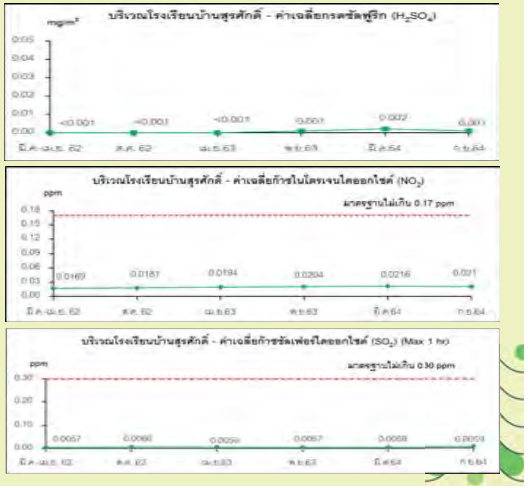

1. คุณภาพอากาศ

1.1 คุณภาพอากาศในบรรยากาศ - บริเวณโรงเรียนบ้านสุรศักดิ์

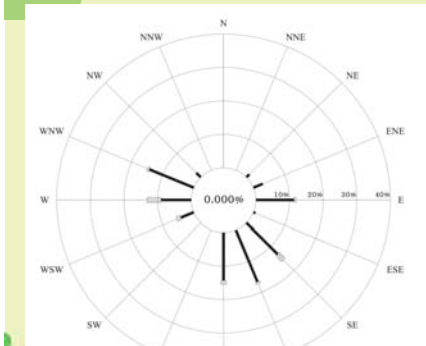

บริเวณโรงเรียนบ้านสุรศักดิ์

การตรวจวัดความเร็วและทิศทางลม

พบว่าส่วนใหญ่กระแสลมพัดมาจากทิศตะวันออกเฉียงใต้ค่อนไปทางใต้ (SSE) รองลงมา ได้แก่ ทิศตะวันออกเฉียงใต้ (SE) และทิศใต้ (S) เมื่อนำผลการตรวจวัดที่ได้มาเปรียบเทียบกับเกณฑ์ความเร็วลมผิวพื้นของกรม อุตุนิยมวิทยา พบว่า ลมที่พัดผ่านบริเวณโรงเรียนบ้านสุรศักดิ์จัดเป็นลมเบา (1-5 km/hr) ร้อยละ 89.287 และลมอ่อน (6-11 km/hr) ร้อยละ 10.713

1. คุณภาพอากาศ

1.1 คุณภาพอากาศในบรรยากาศ - บริเวณบ้านระเวิงราษฎร์อุปถัมภ์

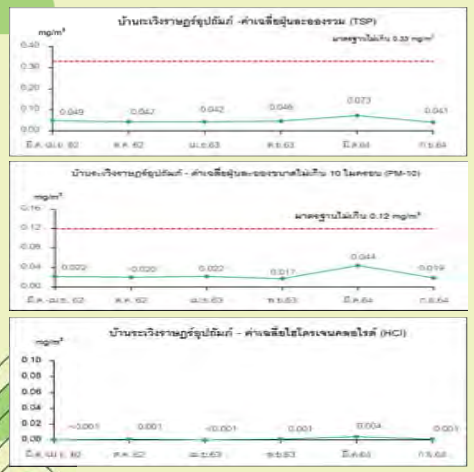

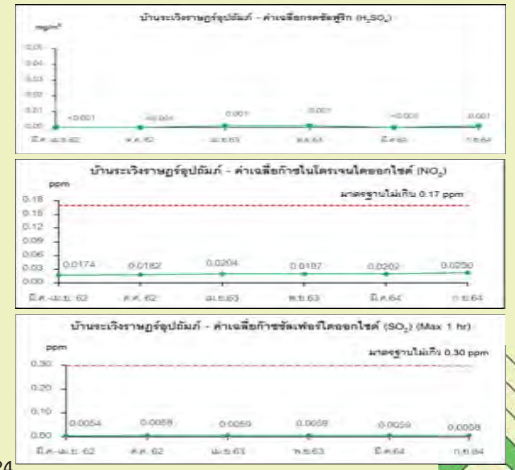

1. คุณภาพอากาศ

1.1 คุณภาพอากาศในบรรยากาศ - บริเวณบ้านระเวิงราษฎร์อุปถัมภ์

บริเวณโรงเรียนบ้านระเวิงราษฎร์อุปถัมภ์

การตรวจวัดความเร็วและทิศทางลม

ส่วนใหญ่กระแสลมพัดมาจากทิศใต้ (S) รองลงมา ได้แก่ ทิศตะวันออกเฉียงใต้ ค่อนไปทางทิศใต้ (SSE) เมื่อนำ ผลการตรวจวัดที่ได้มาเปรียบเทียบกับเกณฑ์ความเร็วลมผิวพื้นของกรมอุตุนิยมวิทยา พบว่า ลมที่พัดผ่าน บริเวณโรงเรียนบ้านระเวิงราษฎร์อุปถัมภ์ จัดเป็นลมเบา (1-5 km/hr) ร้อยละ 94.644 และลมอ่อน (6-11 km/hr) ร้อยละ 5.356

1. คุณภาพอากาศ

1.1 คุณภาพอากาศในบรรยากาศ -ริมรั้วโครงการด้านทิศเหนือ

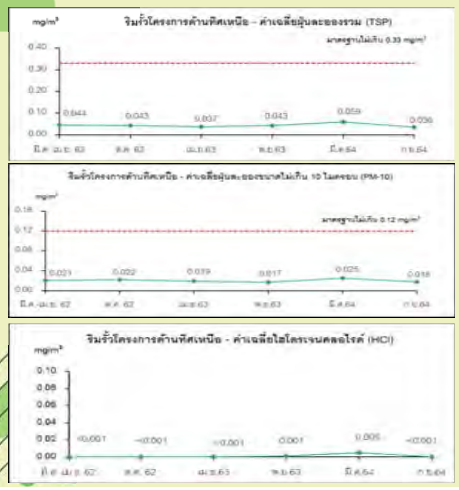

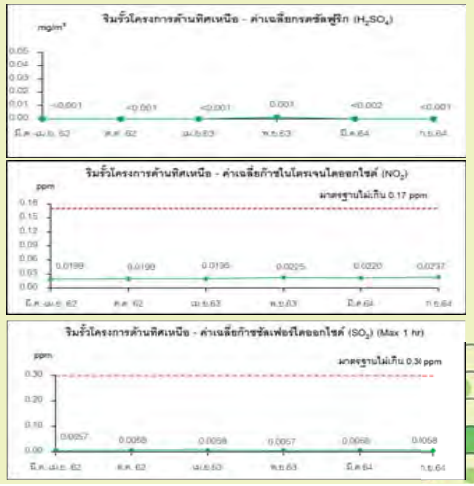

1. คุณภาพอากาศ

1.1 คุณภาพอากาศในบรรยากาศ -ริมรั้วโครงการด้านทิศเหนือ

บริเวณริมรั้วโรงงานด้านทิศเหนือ

การตรวจวัดความเร็วและทิศทางลม

พบว่า ส่วนใหญ่กระแสลมพัดมาจากทิศตะวันออก (E) รองลงมา คือ ทิศตะวันออกเฉียงเหนือ (NE) เมื่อนำผลการ ตรวจวัดที่ได้มาเปรียบเทียบกับเกณฑ์ความเร็วลมผิวพื้นของกรมอุตุนิยมวิทยา พบว่า ลมที่พัดผ่านบริเวณ ริมรั้วโครงการด้านทิศเหนือจัดเป็นลมเบา (1-5 km/hr) ร้อยละ 43.454 ลมอ่อน (6-11 km/hr) ร้อยละ 47.024 และลมโชย (12-19 km/hr) ร้อยละ 9.522

1. คุณภาพอากาศ

1.2 คุณภาพอากาศจากแหล่งกำเนิด

[redacted]

1. คุณภาพอากาศ

1.2 คุณภาพอากาศจากแหล่งกำเนิด - Annealing Stack (ปล่องเตาอบอ่อน)

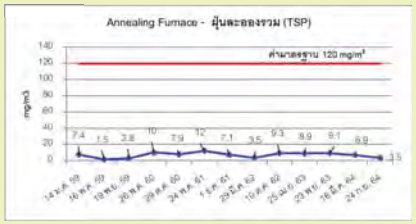

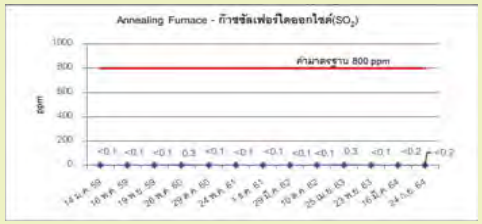

1. คุณภาพอากาศ

1.2 คุณภาพอากาศจากแหล่งกำเนิด - Galvannealing Stack (ปล่องเตาอบเชื่อมผิว)

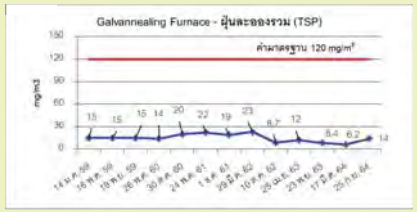

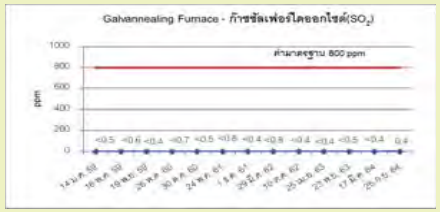

1. คุณภาพอากาศ

1.2 คุณภาพอากาศจากแหล่งกำเนิด - Boiler Stack (ปล่องหม้อไอน้ำ)

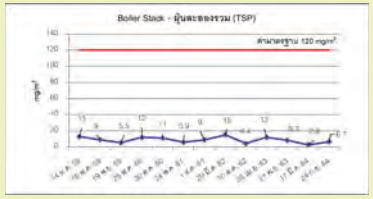

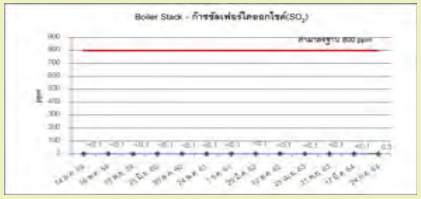

1. คุณภาพอากาศ

1.2 คุณภาพอากาศจากแหล่งกำเนิด - Wet Scrubber (ปล่องไอระเหยจากกระบวนการผลิต)

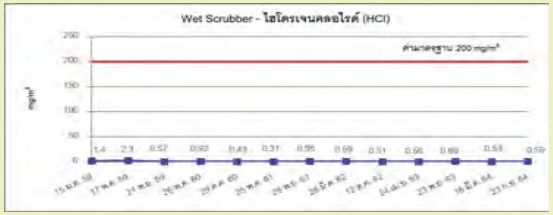

1.2 คุณภาพอากาศจากแหล่งกำเนิด - Special Treatment Unit (ปล่องไอระเหยจากกระบวนการเคลือบผิว)

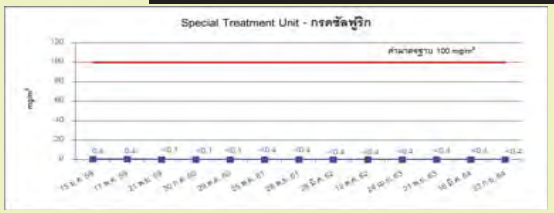

2. ระดับเสียง

[redacted]

2. ระดับเสียง

2.1 ระดับเสียง – บริเวณรอบ JSGT

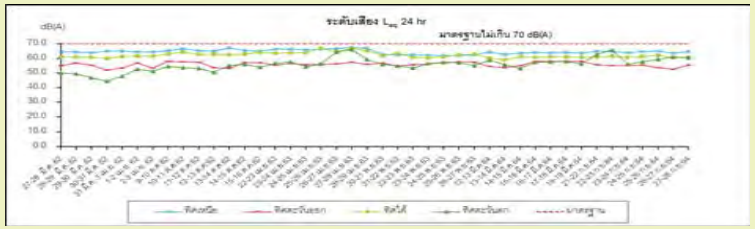

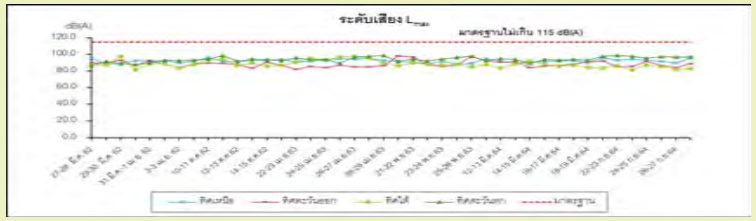

2. ระดับเสียง

2.2 ระดับเสียง – บริเวณชุมชน

ตรวจวัด : ทุก 6 เดือน ครั้งละ 7 วันต่อเนื่อง
รายการตรวจวัด : ระดับเสียงเฉลี่ย 24 ชั่วโมง (L_{eq} 24 hr), ระดับเสียงเปอร์เซ็นไทล์ที่ 90 และระดับเสียงสูงสุด (L_{max})

2. ระดับเสียง

2.2 ระดับเสียง – บริเวณชุมชน

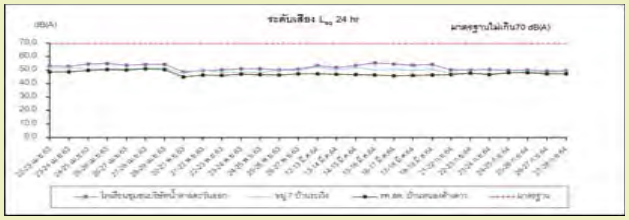

3. ทรัพยากรน้ำ

- บันทึกปริมาณการใช้น้ำและส่งข้อมูลให้กับนิคมอุตสาหกรรมดับบลิวเอชเอ อีสเทิร์นซีบอร์ด 1

- กรณีมีปัญหาการขาดแคลนน้ำ โครงการจะพิจารณาลดกำลังการผลิตหรือหยุดการผลิตโดยประสานงานให้กับนิคมอุตสาหกรรมเหมราชอีสเทิร์นซีบอร์ดหรือภาคราชการที่เกี่ยวข้อง

JFE Steel Galvanizing (Thailand) Ltd.

4. คุณภาพน้ำทิ้ง

พารามิเตอร์เก็บน้ำประจำสัปดาห์	พารามิเตอร์เก็บน้ำประจำเดือน
- ความเป็นกรด-ด่าง(pH)	- ความเป็นกรด-ด่าง(pH)
- การนำไฟฟ้า (Conductivity)	- การนำไฟฟ้า (Conductivity)
- ของแข็งละลายน้ำ (TDS)	- ของแข็งละลายน้ำ (TDS)
- ค่าสังกะสี (Zn)	- ค่าสังกะสี (Zn)
	- อุณหภูมิ (Temperature)
	- ของแข็งในน้ำ (SS)
	- สารอินทรีย์ในน้ำ (BOD)
	- สารอินทรีย์และอนินทรีย์ในน้ำ (COD)
	- ค่าอลูมิเนียม (Al)
	- ค่าไขมันและน้ำมัน (FOG)
บ่อตรวจวัดคุณภาพน้ำทิ้งสุดท้าย (Final Monitor Tank)	- เหล็ก (Fe)

4. คุณภาพน้ำทิ้ง

4.1 คุณภาพน้ำทิ้งก่อนปล่อยออกสู่การนิคมอุตสาหกรรม (รายเดือน)

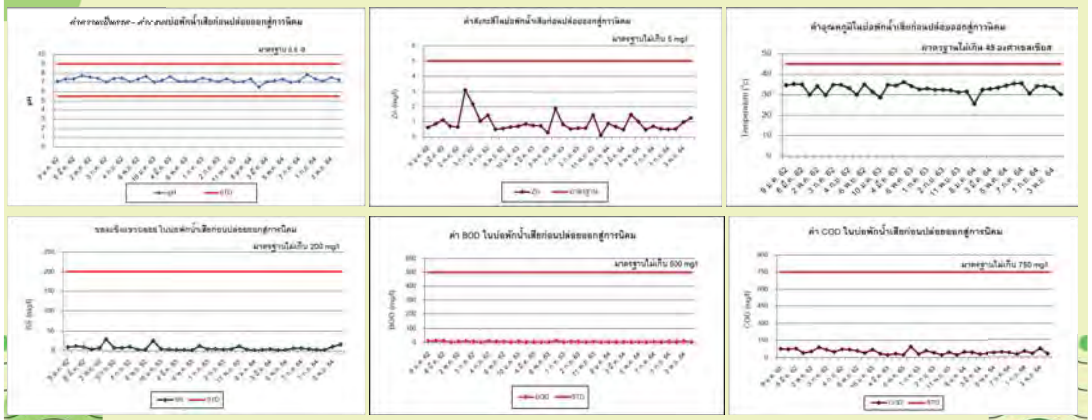

4. คุณภาพน้ำทิ้ง

4.2 คุณภาพน้ำทิ้งก่อนปล่อยออกสู่การนิคมอุตสาหกรรม (รายสัปดาห์)

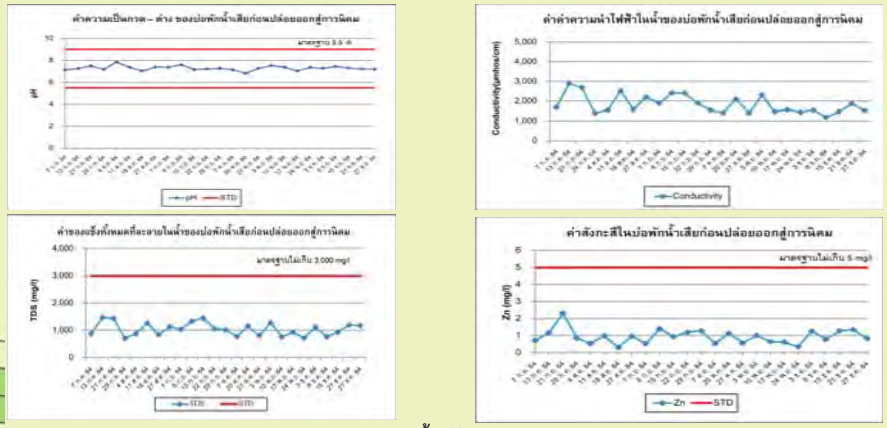

5. การคมนาคม

- โครงการจัดให้มีเจ้าหน้าที่คอยอำนวยความสะดวกและจัดระเบียบการจราจรบริเวณทางเข้า ออก จากพื้นที่โครงการ

- รถขนส่งต้องมีวัสดุปกปิดอย่างมิดชิดเพื่อป้องกันการร่วงหล่น
- จัดให้มีข้อมูลการจัดการในกรณีขนส่งสารเคมีเกิดอุบัติเหตุ เช่น SDS, แนวทางการปฐมพยาบาล เป็นต้น

6. การจัดการของเสีย

ประเภทของเสียในบริษัท

ขยะมูลฝอยจากสำนักงาน

- ขยะทั่วไป
- ของเสียจากโรงอาหาร/ห้องน้ำ

<u>ของเสียจากกระบวนการผลิต</u>

โดยจะมีของเสียที่เกิดขึ้นหลักๆ คือ

<u>ของไม่เสียอันตราย</u>

- เศษเหล็กจากการปาดเจียร เชิงกล

<u>ของเสียอันตราย</u>

- กากตะกอน
- กระดาษปนเปื้อนน้ำมัน
- น้ำปนเปื้อนน้ำมัน

6. การจัดการของเสีย

การจัดการขยะมูลฝอยจากสำนักงาน

1. ขยะทั่วไป

- ส่งกำจัดที่บริษัท : Eastern Seaboard Environmental Complex : ESBEC
- ESBEC เข้ามารับขยะสัปห์ดาละ 3 ครั้ง
- ทำการขออนุญาตใบอนุญาตประกอบกิจการรับทำการเก็บ ขน หรือกำจัดสิ่งปฏิกูลหรือมูลฝอยโดยทำเป็นธุรกิจหรือได้รับผลประโยชน์ตอบแทนด้วยการคิดค่าบริการ ในเขตองค์การบริหารส่วนตาสิทธิ์
- ปัจจุบันมูลฝอยทั่วไปถูกส่งไปฝังกลบที่บริษัท อีสเทิร์นซีบอร์ด เอนไวรอนเมนทอล คอมเพล็กซ์ จำกัด

6. การจัดการของเสีย

การจัดการขยะมูลฝอยจากสำนักงาน

1. [redacted]

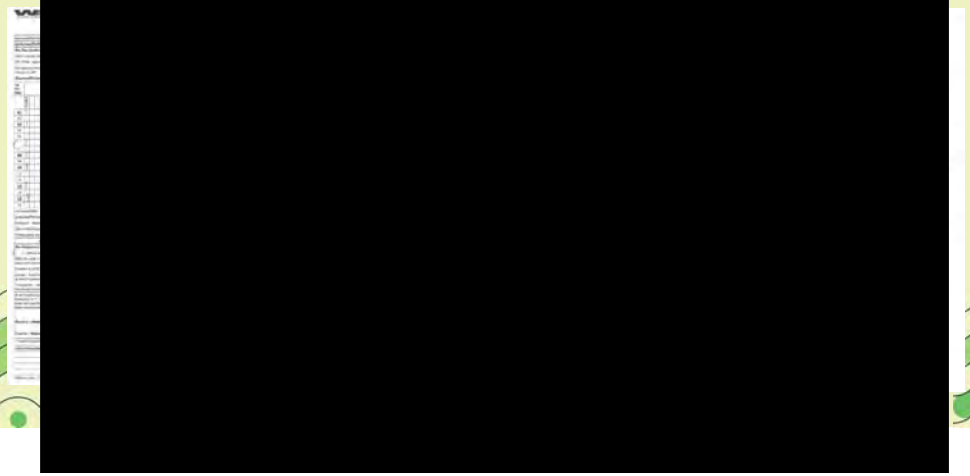

6. การจัดการของเสีย

การจัดการขยะมูลฝอยจากสำนักงาน

- แผนที่บริษัท Eastern Seaboard Environmental Complex (ESBEC)

6. การจัดการของเสีย

การจัดการขยะมูลฝอยจากสำนักงาน

2. ของเสียจากโรงอาหาร/ห้องน้ำ

- ทำการดูดไขมันและทำความสะอาดถังดักไขมันสัปดาห์ละ 1 ครั้ง
- ทำการดูดและทำความสะอาดบ่อเกรอะทุกๆ 4 เดือน
- ใช้บริการบริษัท ไทยช่วยไทย จำกัด และทำการส่งบำบัดที่ระบบบำบัดน้ำเสียยังระบบบำบัดน้ำเสียของบจก.สยามเอ็นไวรอนเมนทอลเทคโนโลยี
- ทำการขออนุญาตใบอนุญาตประกอบกิจการรับทำการเก็บ ขน หรือกำจัดสิ่งปฏิกูลหรือมูลฝอยโดยทำเป็นธุรกิจหรือได้รับผลประโยชน์ตอบแทนด้วยการคิดค่าบริการ ในเขตองค์การบริหารส่วนตาสิทธิ์

6. การจัดการของเสีย

การจัดการขยะมูลฝอยจากสำนักงาน

[redacted]

6. การจัดการของเสีย

การจัดการขยะมูลฝอยจากสำนักงาน

- จุดที่ตั้งบริษัทไทยช่วยไทย จำกัด :

- จุดที่ตั้งบจก.สยามเอ็นไวรอนเมนทอลเทคโนโลยี

6. การจัดการของเสีย

ของเสียจากกระบวนการผลิต

➢ ของเสียไม่อันตราย - **เศษเหล็ก**

- **ส่งกำจัดที่บริษัท :** บจก.ฮีดากาโยโก เอ็นเตอร์ไพรส์ ,บจก.ยามานากะอินเตอร์เนชั่นแนล
- **วิธีการกำจัด :** คัดแยกประเภทเพื่อจำหน่ายต่อ
- **ความถี่ในการส่งกำจัด :** ทุกวัน

6. การจัดการของเสีย

ของเสียจากกระบวนการผลิต

- แผนที่บริษัท : บจก.ฮีดากาโยโก เอ็นเตอร์ไพรส์ (สาขาบ่อวิน จังหวัดชลบุรี)

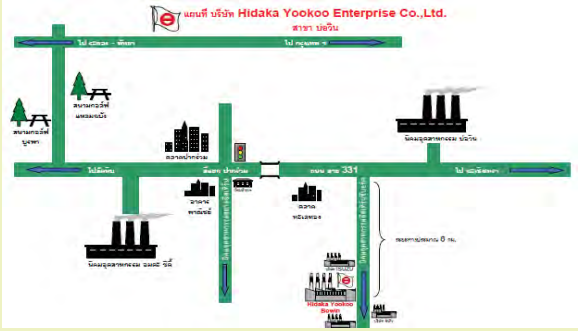

6. การจัดการของเสีย

ของเสียจากกระบวนการผลิต

➢ ของเสียไม่อันตราย – **เศษเหล็ก (สก.2)**

หนังสือแจ้งผลการพิจารณา
การขออนุญาตให้นำสิ่งปฏิกูลหรือวัสดุที่ไม่ใช้แล้วออกนอกบริเวณโรงงาน
กรมโรงงานอุตสาหกรรม
เลขที่ อก.6301-12801
หนังสือฉบับนี้ออกให้เพื่อแจ้งผลการพิจารณาของ
บริษัท เอเอฟอี สตีล (ประเทศไทย) จำกัด
ทะเบียนโรงงานเลขที่ น.54(10)-1/2553-กุดบ.
โดยมีรายละเอียดผลการพิจารณาดังนี้

ลำดับที่	รหัสวัสดุที่ไม่ใช้แล้ว	ชื่อวัสดุที่ไม่ใช้แล้ว	ปริมาณ (ตัน)	วิธีการกำจัด	ทะเบียนโรงงานประเภทอุตสาหกรรม	ผลการพิจารณา	เหตุผล
1	12 01 01	เศษเหล็กจากกระบวนการ ตัด ตัด เชียร์	33000	ฝังกลบ	3-6/(11)-1/40ชน	อนุญาต	

รายการที่ได้รับอนุญาตฉบับนี้มีอายุตั้งแต่วันที่ 12 มีนาคม 2563 ถึงวันที่ 11 มีนาคม 2564

ออกให้ ณ วันที่ 16 เมษายน 2563

โดยกรมโรงงานอุตสาหกรรม

6. การจัดการของเสีย

ของเสียจากกระบวนการผลิต

➢ ของเสียไม่อันตราย – **เศษเหล็ก (Manifest)**

6. การจัดการของเสีย

ของเสียจากกระบวนการผลิต

1. ของเสียอันตราย – **กากตะกอนจากระบบบำบัดน้ำเสีย**

- ส่งกำจัดที่บริษัท : บจก.ฟอร์ซี คอร์ปอเรชั่น
- วิธีการกำจัด : เป็นวัตถุดิบทดแทนในเตาเผาปูนซีเมนต์
- ความถี่ในการส่งกำจัด : ทุกสัปดาห์

6. การจัดการของเสีย

ของเสียจากกระบวนการผลิต

2. ของเสียอันตราย - **กระดาษปนเปื้อนน้ำมัน**

- ส่งกำจัดที่บริษัท : บจก.ฟอร์ซี คอร์ปอเรชั่น
- วิธีการกำจัด : ทำเชื้อเพลิงผสม
- ความถี่ในการส่งกำจัด : ทุกสัปดาห์

3. ของเสียอันตราย - **น้ำปนเปื้อนน้ำมัน**

- ส่งกำจัดที่บริษัท : บจก.ฟอร์ซี คอร์ปอเรชั่น
- วิธีการกำจัด : ทำเชื้อเพลิงผสม
- ความถี่ในการส่งกำจัด : 1-2 ครั้งต่อเดือน

6. การจัดการของเสีย

ของเสียจากกระบวนการผลิต

- แผนที่บริษัท : บจก.ฟอร์ซี คอร์ปอเรชัน (อำเภอสามโคก จังหวัดปทุมธานี)

6. การจัดการของเสีย

ของเสียจากกระบวนการผลิต

◈ ของเสียอันตราย – **สก.2**

บันทึกการเปลี่ยนแปลง แก้ไข และยกเลิก รายละเอียดในหนังสือแจ้งผลการพิจารณา
การขออนุญาตให้นำสิ่งปฏิกูลหรือวัสดุที่ไม่ใช้แล้วออกนอกบริเวณโรงงาน

เขต กท.8301-12801
ของ บริษัท ฟอร์ซี คอร์ป จำกัด (มหาชน) (ชื่อเดิม ฟอร์ซี คอร์ป จำกัด)
ทะเบียนโรงงานเลขที่ ท.64(10)-1/2553-สูงบ.

เลขรับที่	วัน/เดือน/ปี	สาระสำคัญของการเปลี่ยนแปลงในหนังสือแจ้งผลการพิจารณา	ผลการพิจารณา	เหตุผล
38544/2562	16/11/63	ขอเพิ่มรายการวัสดุที่ไม่ใช้แล้ว รหัสวัสดุที่ไม่ใช้แล้ว 12 01 01 เศษเหล็กจากการเจียร ปาด เคลือบ เชื่อมต่อ โดยมีวิธีดำเนินการคือ 3-105-22/56ฉบ ปริมาณ 6600 ตัน วิธีการกำจัด 011	อนุญาต	
42264/2562	16/11/63	ขอเพิ่มรายการวัสดุที่ไม่ใช้แล้ว รหัสวัสดุที่ไม่ใช้แล้ว 15 02 02 Contaminated Fabric โดยมีวิธีดำเนินการคือ 3-106-19/57ปท ปริมาณ 100 ตัน วิธีการกำจัด 042	อนุญาต	
42264/2562	16/11/63	ขอเพิ่มรายการวัสดุที่ไม่ใช้แล้ว รหัสวัสดุที่ไม่ใช้แล้ว 13 02 08 GREASS(จารบี) โดยมีวิธีดำเนินการคือ 3-106-19/57ปท ปริมาณ 1 ตัน วิธีการกำจัด 042	อนุญาต	
42264/2562	16/11/63	ขอเพิ่มรายการวัสดุที่ไม่ใช้แล้ว รหัสวัสดุที่ไม่ใช้แล้ว 19 08 10 wasted oil (น้ำมันจากระบบบำบัดน้ำเสีย) โดยมีวิธีดำเนินการคือ 3-106-19/57ปท ปริมาณ 130 ตัน วิธีการกำจัด 042	อนุญาต	
42264/2562	16/11/63	ขอเพิ่มรายการวัสดุที่ไม่ใช้แล้ว รหัสวัสดุที่ไม่ใช้แล้ว 19 09 04 Activated Carbon โดยมีวิธีดำเนินการคือ 3-106-19/57ปท ปริมาณ 15 ตัน วิธีการกำจัด 042	อนุญาต	
42264/2562	16/11/63	ขอเพิ่มรายการวัสดุที่ไม่ใช้แล้ว รหัสวัสดุที่ไม่ใช้แล้ว 15 02 02 Fibax โดยมีวิธีดำเนินการคือ 3-106-19/57ปท ปริมาณ 5 ตัน วิธีการกำจัด 042	อนุญาต	
42264/2562	16/11/63	ขอเพิ่มรายการวัสดุที่ไม่ใช้แล้ว รหัสวัสดุที่ไม่ใช้แล้ว 15 02 02 Bag filter โดยมีวิธีดำเนินการคือ 3-106-19/57ปท ปริมาณ 2 ตัน วิธีการกำจัด 042	อนุญาต	
42264/2562	16/11/63	ขอเพิ่มรายการวัสดุที่ไม่ใช้แล้ว รหัสวัสดุที่ไม่ใช้แล้ว 19 09 09 Resin โดยมีวิธีดำเนินการคือ 3-106-19/57ปท ปริมาณ 10 ตัน วิธีการกำจัด 042	อนุญาต	
42264/2562	16/11/63	ขอเพิ่มรายการวัสดุที่ไม่ใช้แล้ว รหัสวัสดุที่ไม่ใช้แล้ว 17 02 03 เศษยาง โดยมีวิธีดำเนินการคือ 3-106-19/57ปท ปริมาณ 20 ตัน วิธีการกำจัด 042	อนุญาต	
42264/2562	16/11/63	ขอเพิ่มรายการวัสดุที่ไม่ใช้แล้ว รหัสวัสดุที่ไม่ใช้แล้ว 08 01 11 สีเสื่อมสภาพ โดยมีวิธีดำเนินการคือ 3-106-19/57ปท ปริมาณ 1 ตัน วิธีการกำจัด 042	อนุญาต	
42264/2562	16/11/63	ขอเพิ่มรายการวัสดุที่ไม่ใช้แล้ว รหัสวัสดุที่ไม่ใช้แล้ว 14 06 03 ทินเนอร์เสื่อมสภาพ โดยมีวิธีดำเนินการคือ 3-106-19/57ปท ปริมาณ 1 ตัน วิธีการกำจัด 042	อนุญาต	
42264/2562	16/11/63	ขอเพิ่มรายการวัสดุที่ไม่ใช้แล้ว รหัสวัสดุที่ไม่ใช้แล้ว 14 06 03 สารผสมอเมส โดยมีวิธีดำเนินการคือ 3-106-19/57ปท ปริมาณ 2 ตัน วิธีการกำจัด 042	อนุญาต	
42476/2562	17/12/63	ขอเพิ่มรายการวัสดุที่ไม่ใช้แล้ว รหัสวัสดุที่ไม่ใช้แล้ว 12 01 14 Machining Sludge (กากเหล็กจากการเจียร) โดยมีวิธีดำเนินการคือ 3-106-19/57ปท ปริมาณ 8 ตัน วิธีการกำจัด 044	อนุญาต	
42476/2562	17/12/63	ขอเพิ่มรายการวัสดุที่ไม่ใช้แล้ว รหัสวัสดุที่ไม่ใช้แล้ว 19 08 13 wastewater sludge (กากตกตะกอนจากระบบบำบัดน้ำเสีย) โดยมีวิธีดำเนินการคือ 3-106-19/57ปท ปริมาณ 700 ตัน วิธีการกำจัด 044	อนุญาต	

6. การจัดการของเสีย

ของเสียจากกระบวนการผลิต

◈ ของเสียอันตราย – Manifest

[redacted]

6. การจัดการของเสีย

ของเสียจากกระบวนการผลิต

◈ ของเสียอันตราย – GPS (ตัวอย่าง)

6. การจัดการของเสีย

ของเสียจากกระบวนการผลิต

◈ รายงานของเสีย – สรุปส่งกนอ.

เดือน	ชั่วโมงปฏิบัติงาน	การของเสียอุตสาหกรรม(กิโล)		
		ของเสียทั่วไป (Non-Hazardous waste)	ของเสียอันตราย (Hazardous waste)	จำนวนวัตถุดิบที่ใช้ (Resin/Plastic)
กรกฎาคม	4.62	1,484	102	68
สิงหาคม	4.29	2,015	89	67
กันยายน	4.29	1,680	87	34
ตุลาคม	4.29	1,628	86	34
พฤศจิกายน	4.29	1,696	98	54
ธันวาคม	4.29	1,909	80	46
รวมทั้งปี	26.07	11,119	634	279

◈ รายงานประจำปี – รายงาน สก.3

7. ด้านอาชีวอนามัยและความปลอดภัย

7.1 ด้านความร้อนในการทำงาน ความถี่ : ทุก 6 เดือน

[redacted]

7. ด้านอาชีวอนามัยและความปลอดภัย

7.1 ด้านความร้อนในการทำงาน

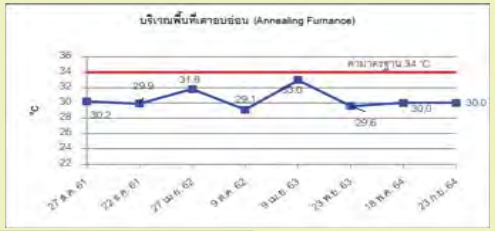

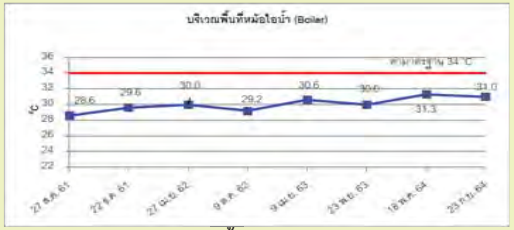

7. ด้านอาชีวอนามัยและความปลอดภัย

7.2 คุณภาพอากาศในสถานประกอบการ

[redacted]

7. ด้านอาชีวอนามัยและความปลอดภัย

7.2 คุณภาพอากาศในสถานประกอบการ - <u>ฝุ่นละอองรวม</u>

7. ด้านอาชีวอนามัยและความปลอดภัย

7.2 คุณภาพอากาศในสถานประกอบการ - <u>ไอระเหยของกรดไฮโดรคลอริก</u>

7.2 คุณภาพอากาศในสถานประกอบการ - <u>ไอระเหยของกรดซัลฟูริก</u>

7. ด้านอาชีวอนามัยและความปลอดภัย

7.2 คุณภาพอากาศในสถานประกอบการ - ไอระเหยของซิงค์ออกไซด์

7. ด้านอาชีวอนามัยและความปลอดภัย

7.3 ระดับเสียงในที่ทำงานเฉลี่ยตลอดเวลาการทำงานในแต่ละวัน ความถี่ : ปีละ 2 ครั้ง

[redacted]

7. ด้านอาชีวอนามัยและความปลอดภัย

7.3 ระดับเสียงในที่ทำงาน (ระดับเสียงเฉลี่ย 8 ชั่วโมง)

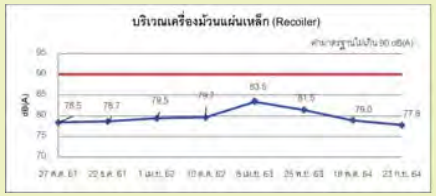

7. ด้านอาชีวอนามัยและความปลอดภัย

7.3 ระดับเสียงในที่ทำงาน (ระดับเสียงเฉลี่ย 8 ชั่วโมง)(ต่อ)

- ระดับเสียงในสถานประกอบการ พบว่า ผลการตรวจวัดส่วนใหญ่มีค่าอยู่ในเกณฑ์มาตรฐาน ยกเว้นบริเวณเครื่องพ่นลมปาดผิว (Air Knivers)
- อย่างไรก็ตามทางโครงการได้มีการจัดเตรียม Ear Plug และ Ear Muffs ให้พนักงานสวมใส่ ขณะปฏิบัติงานตลอดเวลา พร้อมทั้งจัดทำโครงการอนุรักษ์การได้ยิน

7. ด้านอาชีวอนามัยและความปลอดภัย

7.3 ระดับเสียงที่ลูกจ้างได้รับเฉลี่ยตลอดเวลาการทำงานในแต่ละวัน ความถี่ : ปีละ 2 ครั้ง

- ปริมาณเสียงสะสมที่พนักงานได้รับเฉลี่ยตลอดเวลาการทำงานในแต่ละวัน พบว่า ผลการตรวจวัดส่วนใหญ่ มีค่าเกินเกณฑ์มาตรฐานตามประกาศกรมสวัสดิการและคุ้มครองแรงงาน เรื่อง มาตรฐานระดับเสียงที่ยอมให้ลูกจ้างได้รับเฉลี่ยตลอดระยะเวลาการทำงานในแต่ละวัน พ.ศ. 2561 ทั้งนี้เพื่อความปลอดภัยโครงการกำหนดให้พนักงานสวมใส่อุปกรณ์คุ้มครองความปลอดภัยส่วนบุคคลตลอดเวลาที่ปฏิบัติงานเพื่อลดระดับเสียงสัมผัสในหู ซึ่งเมื่อสวมใส่อุปกรณ์ตามประกาศกรมสวัสดิการและคุ้มครองแรงงาน เรื่องการคำนวณระดับเสียงดังที่สัมผัสในหู เมื่อสวมใส่อุปกรณ์คุ้มครองความปลอดภัย พ.ศ.2561 พบว่าส่วนใหญ่มีค่าอยู่ในมาตรฐานที่กำหนด อย่างไรก็ตามโครงการจัดให้มีมาตรการป้องกันและลดผลกระทบที่อาจเกิดขึ้นจากเสียง

- ทางโครงการได้มีการจัดเตรียม Ear Plug และ Ear Muff ให้พนักงานสวมใส่ขณะปฏิบัติงานตลอดเวลา และพนักงานปฏิบัติงานในพื้นที่ไม่เกิน 15 นาที

- ซึ่งพนักงานที่ปฏิบัติงานบริเวณ Zinc pot มี 2 ท่านต่อกะ (ทางบริษัทฯ จัดการทำงานเป็น 3 กะ, ทำงาน 4 วันหยุด 2 วัน)

7. ด้านอาชีวอนามัยและความปลอดภัย

7.3 ระดับเสียงที่ลูกจ้างได้รับเฉลี่ยตลอดเวลาการทำงานในแต่ละวัน (ต่อ)

รายละเอียดกิจกรรมของพนักงานในการทำงานบริเวณ Zinc POT

กิจกรรม	เวลาที่ใช้ (นาที)	หมายเหตุ
1. เติม Ingot ที่ conveyer	5 นาที	5 ครั้ง/วัน
2. ตัก Sample ส่ง Lab	5 นาที	3 ครั้ง/วัน
3. กวาด Dross	15 นาที	2 ครั้ง/วัน
4. ตัก Dross	10-15 นาที	2 ครั้ง/วัน
5. ปฏิบัติงานในห้องควบคุม	เมื่อจบแต่ละกิจกรรม และรอจนกว่าจะถึงรอบ	วัดค่าเสียงในห้องควบคุมได้ 76 dB

แต่ละกะ (shift) มีพนักงาน 2 คน ซึ่งมีการสลับหน้าที่กันในการทำกิจกรรมบริเวณ Zinc pot โดยระยะเวลาทำงานเฉลี่ยต่อวัน(12ชม.) ต่อพนักงาน 1 คน คือ 1 ชั่วโมง 40 นาที

7. ด้านอาชีวอนามัยและความปลอดภัย

7.3 ระดับเสียงที่ลูกจ้างได้รับเฉลี่ยตลอดเวลาการทำงานในแต่ละวัน (ต่อ)

ผลการตรวจวัดเสียงของห้อง Control บริเวณ Zinc POT มีค่า TWA = 76 dB(A) ผ่านมาตรฐาน

7. ด้านอาชีวอนามัยและความปลอดภัย

7.3 การจัดทำแผนที่เส้นเสียง (Noise Contour)

[redacted]

7. ด้านอาชีวอนามัยและความปลอดภัย

มาตรการป้องกันด้านเสียง

รายละเอียด	ภาพประกอบ
1. ทางโรงงานมีการจัดทำโครงการอนุรักษ์การได้ยิน	
2. ทำการแจ้งเตือนพนักงานก่อนการเข้าพื้นที่การทำงาน	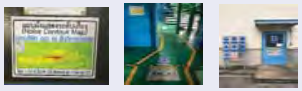
3. มีการแจ้งผลการตรวจวัดค่าเสียงและให้ความรู้ความเข้าใจเกี่ยวกับเสียงดัง	
4. มีการกำหนดอุปกรณ์ป้องกันความปลอดภัย	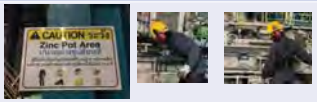

7. ด้านอาชีวอนามัยและความปลอดภัย

7.4 สถิติอุบัติเหตุและแผนฉุกเฉิน ความถี่ : ปีละ 1 ครั้ง

- จดบันทึกสถิติการเกิดอุบัติเหตุ (จากงาน) พร้อมสาเหตุความเสียหาย

โครงการ โรงงานผลิตเหล็กแผ่นเคลือบสังกะสี ของบริษัท เจเอฟอี สตีล กัลวาไนซิ่ง (ประเทศไทย) จำกัด
ระหว่างเดือน กรกฎาคม-ธันวาคม 2564

เดือน	อัตราความถี่ของอุบัติเหตุ (IFR)	อัตราความรุนแรงของอุบัติเหตุ (ISR)	แผนกที่เกิดอุบัติเหตุ	แนวทางการลดอุบัติเหตุ
กรกฎาคม	-	-	-	
สิงหาคม	-	-	-	
กันยายน	-	0*	MFS-Crane	- ทบทวนและปรับปรุงมาตรฐานการวาง coil ในพื้นที่, ติดตั้ง center mark เพื่อช่วยในการวางให้ตรงตำแหน่งและพิจารณาปรับปรุงอุปกรณ์รองรับการวาง coil ให้มั่งคงแข็งแรงกว่าเดิม
ตุลาคม	-	-	-	-
พฤศจิกายน	-	-	-	-
ธันวาคม	-	-	-	-

หมายเหตุ : *อุบัติเหตุทรัพย์สิน ไม่มีผู้บาดเจ็บ

7. ด้านอาชีวอนามัยและความปลอดภัย

7.4 สถิติอุบัติเหตุและแผนฉุกเฉิน ความถี่ : ปีละ 1 ครั้ง

- จดบันทึกสถิติการเกิดอุบัติเหตุ (นอกงาน) พร้อมสาเหตุความเสียหาย

สรุปรายการอุบัติเหตุ(นอกงาน) ที่เกิดขึ้นของพนักงานและการป้องกันแก้ไข
โครงการ โรงงานผลิตเหล็กแผ่นเคลือบสังกะสี ของบริษัท เจเอฟอี สตีล กัลวาไนซิ่ง (ประเทศไทย) จำกัด
ระหว่างเดือน กรกฎาคม-ธันวาคม 2564

เดือน	อัตราความถี่ของอุบัติเหตุ (IFR)	อัตราความรุนแรงของอุบัติเหตุ (ISR)	แผนกที่เกิดอุบัติเหตุ	แนวทางการลดอุบัติเหตุ
กรกฎาคม	-	-	-	-
สิงหาคม	-	-	-	-
กันยายน	-	-	-	-
ตุลาคม	-	-	-	-
พฤศจิกายน	-	-	-	-
ธันวาคม	-	-	-	-

หมายเหตุ : ไม่มีอุบัติเหตุนอกงานในเดือนกรกฎาคม-ธันวาคม 2564

7. ด้านอาชีวอนามัยและความปลอดภัย

7.4 สถิติอุบัติเหตุและแผนฉุกเฉิน

ความถี่ : ปีละ 1 ครั้ง

- ฝึกซ้อมแผนฉุกเฉินตามผังปฏิบัติการระงับเหตุฉุกเฉินในพื้นที่โครงการ ในปี 2564 ทำการฝึกซ้อมในเดือนธันวาคม 2564

7. ด้านอาชีวอนามัยและความปลอดภัย

8.1 การเข้าเยี่ยมชมโรงงาน

- มีการประชาสัมพันธ์เกี่ยวกับการดำเนินงานของโครงการและให้มีการนำตัวแทนชุมชนเข้าเยี่ยมชมโครงการ – <u>โดยในปี 2564 มีการงดการเยี่ยมชมโครงการเนื่องจากสถานการณ์ COVID-19</u>

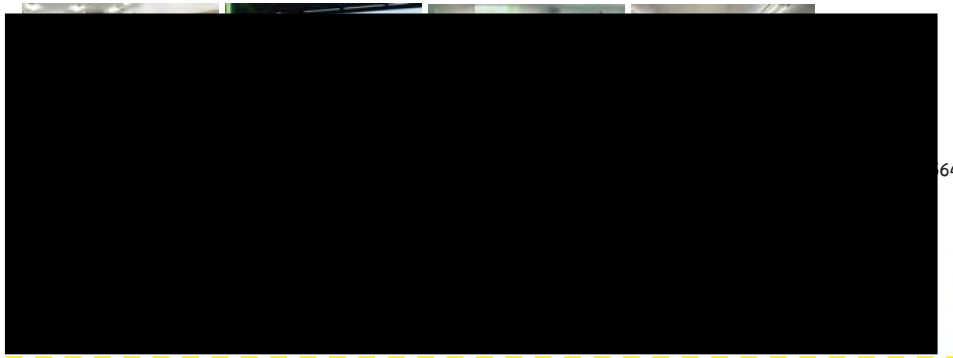

- [redacted] 64

8. ด้านเศรษฐกิจและสังคม

8.2 การอบรมนอกสถานที่สำหรับโครงการไตรภาคี

เนื่องจากสถานการณ์การแพร่ระบาดของ COVID-19 ยังคงมีความรุนแรงในปี 2564 ทางโครงการจึง **<u>งด</u>** การอบรมนอกสถานที่สำหรับโครงการไตรภาคี

8. ด้านเศรษฐกิจและสังคม

8.2 แผนชุมชนสัมพันธ์

Item	Project/Activity	Month												Budget plan year 2020			
		Jan	Feb	Mar	Apr	May	Jun	Jul	Aug	Sep	Oct	Nov	Dec	Actual 2020	Budget 2021	Actual	Diff
1	Children Day																
	Tasit	✓												5000	5,000	5000	–
	KhaoKhaesong	✓												5000	5,000	5000	–
	Chompolchaopraya	✓												5000	5,000	5000	–
	Bowin	✓												5000	5,000	5000	–
	Khlong kiu (Bankhlongkram School)	✓												5000	5,000		(5,000)
2	Attend blood donation with IEAT	✓															–
3	Songkran Day & Elder Day																
	Tasit				✓										5,000		(5,000.00)
	KhaoKhaesong				✓									5000	5,000		(5,000.00)
	Chompolchaopraya				✓									5000	5,000		(5,000.00)
	Bowin				✓										5,000		(5,000.00)
	Khlong kiu				✓										5,000		(5,000.00)
4	Attend Annual Contribution 2020with WHA					✓									20,000		(20,000.00)
5	Chaopraya cup 2020						✓	✓	✓						5,000		(5,000.00)
6	Buddhist Lent Day																
	Tasit							✓							5,000		(5,000.00)
	KhaoKhaesong							✓							5,000		(5,000.00)
	Chompolchaopraya							✓							5,000		(5,000.00)
	Bowin							✓							–		–
	Donation for build the toilet at surasak School							✓							5,000		(5,000.00)
7	Environment reservation								✓						5,000		(5,000.00)
8	Tom Kathin																
	Tasit											✓			5,000		(5,000.00)
	KhaoKhaesong											✓		5000	5,000		(5,000.00)
	Chompolchaopraya											✓			5,000		(5,000.00)
	Bowin (Donation Tom Kathin for Social Security Office Rueklaeng)											✓		5000	5,000		(5,000.00)
	Toyota tom kathin											✓			5,000		(5,000.00)
	Tom Kathin forThai Industrial Standards Institute											✓		5000	5,000		(5,000.00)
9	Join activity with Public Health																
	Tasit			✓											5,000		(5,000.00)
	KhaoKhaesong						✓							10000	10,000		(10,000.00)
	Chompolchaopraya									✓					5,000		(5,000.00)
	Bowin												✓		5,000		(5,000.00)
10	Buffalo running Competition for Nong Suea Chang										✓				5,000		(5,000.00)
11	Buffalo running Competition for Khlong kiu										✓			5000	5,000		(5,000.00)
12	Buffalo running Competition for Khlong kiu										✓				5,000		(5,000.00)
13	The Federation of thai Industries, Rayong chapter										✓				5,000		(5,000.00)

[redacted]

8. ด้านเศรษฐกิจและสังคม

ตัวอย่างกิจกรรม CSR – งานทอดกฐิน

[redacted]

8. ด้านเศรษฐกิจและสังคม

ตัวอย่างกิจกรรม CSR – กิจกรรมสู้ภัยโควิด

[redacted]

8. ด้านเศรษฐกิจและสังคม

ในเดือนก.ค. – ธ.ค. 64 ไม่มีข้อร้องเรียน

สามารถติดต่อโดยตรงได้ที่เบอร์

คุณสนั่น เพิ่มญาณวรรธนะ [redacted]

คุณประเสริฐ บุญคง

โทรเข้าบริษัทโดยตรงเบอร์โทร 033-010715 ต่อ 225

สามารถส่ง E-Mail

คุณสนั่น เพิ่มญาณวรรธนะ : Sanan-P@jsgt.co.th

คุณประเสริฐ บุญคง : Prasert@jsgt.co.th

9. ด้านสุนทรียภาพ

<u>การบำรุงรักษาต้นไม้ตลอดช่วงระยะเวลาดำเนินการ</u>

10. ด้านสุขภาพ

- ทำข้อตกลงกับโรงพยาบาลเอกชนที่มีความพร้อมเพื่อส่งตัวพนักงานที่ได้รับบาดเจ็บหรือเจ็บป่วยจากการทำงานไปรักษาได้ทันที – <u>ที่รพ.สมิติเวช พญาไท, รพ.พญาไท (ศรีราชา)</u>
- โครงการมีการจัดเตรียมห้องพยาบาล พยาบาลวิชาชีพและเวชภัณฑ์ที่จำเป็นให้บริการต่อพนักงาน

- จัดให้มีการตรวจสุขภาพก่อนเข้าทำงานและตรวจสุขภาพประจำปี โดยการตรวจสุขภาพตามปัจจัยเสี่ยงที่สัมผัส ให้เป็นไปตามดุลพินิจของแพทย์อาชีวเวชศาสตร์

วาระที่ 6 กำหนดการประชุม 2/2565

ช่องทางติดต่อในกรณีมีข้อซักถาม

[redacted]

Thanks !